



FIRE BLADE • CBR929RR • CBR954RR

CBR900RR_γ
CBR900RR₁
CBR900RR₂
CBR900RE₁

CATÁLOGO DE PEÇAS

6

Moto Honda da Amazônia Ltda. – 2002

ÍNDICE

INSTRUÇÕES

1

GRUPO DO MOTOR

2

GRUPO DO CHASSI

3

**ÍNDICE DE NÚMERO
DE PEÇAS**

4



**FIRE BLADE
CBR900RR_{Y-ED}**

Instruções para o Uso do Catálogo de Peças

- Este Catálogo de Peças descreve todas as peças de reposição, bem como o tempo de mão-de-obra (T.M.O.) para o modelo CBR900RR • CBR929RR • CBR954RR.
- Este Catálogo de Peças foi elaborado com base nas últimas informações disponíveis até 20 de junho de 2001.
- Especifique sempre o Nº completo da peça quando fizer um pedido de peças.
 - Verifique sempre o número, modelo, tipo, série, cor, marca, e o tamanho que for necessário antes de encomendar as peças.
 - Observe sempre que as ilustrações permitem localizar uma determinada parte do chassi ou do motor, podendo diferenciar da sua forma original.
- Quando forem realizadas as modificações ou adições no Catálogo de Peças, as páginas a serem substituídas ou adicionadas serão emitidas no momento oportuno acompanhadas de uma página de instruções para atualização.
- Periodicamente serão emitidas Notícias de Peças para que seja atualizado temporariamente o Catálogo de Peças até que seja publicada a Atualização definitiva do Catálogo.
- **Recomendamos ao Concessionário que mantenha seu Catálogo de Peças atualizado, observando com atenção a página de instruções para atualização.**

Índice	
• Instruções para o uso do Catálogo de Peças	1
• Estrutura do Catálogo de Peças	2
• Quando Utilizar as Peças	4
• Abreviaturas utilizadas neste Catálogo de Peças.....	4
• Como localizar o bloco de peças e os números de série	5
• Modelos, Códigos de Área e Números de Série Aplicáveis	5
• Etiqueta de Cor	7
• Tabela de Cores	8
• Aplicação de Mangueiras de Combustível, Aplicações Gerais, Mangueira de Vinil	16
• Composição do Número de Identificação das Mangueiras	18
• Instruções para o uso do tempo padrão de Mão-de-Obra T.M.O.	19
• Índice Ilustrado – Grupo do Motor	22
• Índice Ilustrado – Grupo do Chassi.....	25
• Índice do Números de Peças	164

© Referência com o Índice de Nome de Peças

ÍNDICE DE NOME DE PEÇAS

Descrição	Nº do bloco	Nº de Ref.	Descrição	Nº do bloco	Nº de Ref.	De
A			Armação de Pressão, 6 mm	C-5-15	35	Bc
Acelerador Automático Comp.	C-8	3	Armação de Pressão, 6 mm	C-5-16	40	Bc
Acoplador Comp. (EMS)	C-5	20	Armação de Pressão, 6 mm	C-5-17	37	Bc
Acoplador Comp. (EMS)	C-1	51	Armação de Pressão, 6 mm	C-5-18	36	Bc
Acoplador Comp. (EMS)	C-5-3	22	Armação de Pressão, 6 mm	C-5-19	41	Bc
Acoplador Comp. (EMS)	C-5-4	20	Armação de Pressão, 6 mm	C-5-2	54	Bc
Acoplador Comp. (EMS)	C-5-6	21	Armação de Pressão, 6 mm	C-5-20	24	Bc
Acoplador Comp. (EMS)	C-5-5	21	Armação de Pressão, 6 mm	C-5-21	24	Bc
Acoplador Comp. (EMS)	C-5-6	21	Armação de Pressão, 6 mm	C-5-22	29	Bc
Acoplador Comp. (EMS)	C-5-7	22	Armação de Pressão, 6 mm	C-5-23	23	Bc
Acoplador Comp. (EMS)	C-5-8	19	Armação de Pressão, 6 mm	C-5-24	23	Bc
Alagador Comp.	M-13	7	Armação de Pressão, 6 mm	C-5-25	19	Bc
Alavanca	C-15	8	Armação de Pressão, 6 mm	C-5-26	22	Bc
Alavanca Comp., Alagador	M-13	25	Armação de Pressão, 6 mm	C-5-27	30	Bc
Alavanca Comp., Alagador	M-13	25	Armação de Pressão, 6 mm	C-5-28	20	Bc
Alavanca Comp., Alagador (STD)	M-13	16	Armação de Pressão, 6 mm	C-5-3	33	Bc
Alavanca Comp., Solenóide Acelerador	C-8	5	Armação de Pressão, 6 mm	C-5-4	54	Bc
Alavanca Direita	C-20	4	Armação de Pressão, 6 mm	C-5-5	57	Bc
Alavanca Esquerda	C-20	5	Armação de Pressão, 6 mm	C-5-6	58	Bc
Alavanca, Alagador	M-13	18	Armação de Pressão, 6 mm	C-5-7	53	Bc
Alavanca, Alagador	M-13	18	Armação de Pressão, 6 mm	C-5-8	53	Bc
Alavanca, Alagador	M-13	20	Armação de Pressão, 6 mm	C-5-9	46	Bc
Alavanca, Alagador	M-13	17	Armação do Tanque	C-14	13	Bc
Alavanca, Alagador	M-13-1	17	Armação Lisa, 20 mm	C-18	8	Bc

M-14

FWD

Item de serviço	T.M.O.	Ref. Nº	Nº da peça	Descrição	Ord. CBR900					
					RPN	RFP	RPA	RPS	RT	RA
Jogo de Anéis, Pistão*	6,8	1	13011-MT4-315	Jogo de Anéis, Pistão (RIKEN)	4	4	4	4	-	-
(Adicione 0,2 por Unidade)			13031-MT4-315	Jogo de Anéis, Pistão (0.50).....	(4)	(4)	(4)	(4)	-	-
• Pistão			13051-MW0-305	Jogo de Anéis, Pistão (1.00).....	(4)	(4)	(4)	(4)	-	-
(Adicione 0,2 por Unidade)										
Fino, Pistão	*6,7									
Biela, Comp.	*7,1									
(Adicione 0,4 por Unidade)					-	(4)	-	-	-	-
Rolamento da Biela	*5,8	2	13101-MW0-000	Pistão	4	-	-	-	-	-
(Adicione 0,3 por Unidade)										
Árvore de Manivelas	*7,9									
Rolamento, Árvore de Manivelas	*7,2									
(Um ou Todos)										
Engrenagem, Distribuição	2,2		13101-MW0-760	Pistão	4	-	-	-	-	-
Rolamento de Esferas, 28 x 41 x 21	*6,0		13101-MW0-790	Pistão	-	4	-	-	-	-
			13101-MAE-000	Pistão	-	4	4	-	-	-
					-	-	4	4	-	-
					-	-	-	4	-	-

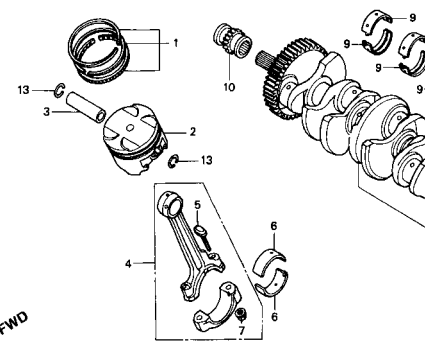
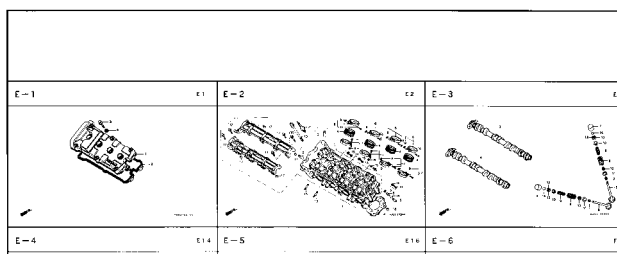

Estrutura do Catálogo de Peças



② ①

⑧

C-1.2

Farol
(CBR900RRR
Exceto CM/S/RRS ~ RRV)

FRONT

HW03-F01

Item de serviço	T.M.O.	Ref. Nº	Nº da peça	Descrição	Ord. CBR900 RRR RRP RRS RRT RRV	Nº de série
Unidade Farol	0.5	1	33101-MAE-601	Unidade Farol "NH-285" Cinza	- - 1 - -	- - - - -

- ① Número do Bloco
- ② Nome do Bloco
- ③ Item de Serviço Tempo de Mão-de-Obra (T.M.O.)
- ④ Número de Referência (Os Números descritos entre parênteses indicam que continua da página anterior)

- ⑤ Número da Peça
- ⑥ Descrição
- ⑦ Código de Cores HONDA

- ⑧ Conjuntos
 - As peças cujas figuras estiverem delimitadas por linhas interrompidas são disponíveis em conjunto completo. (As peças componentes do conjunto, também são comercializadas individualmente)

- ⑨ Descrição de Cores

- ⑩ Observação
 - As observações que aparecem entre parênteses devem ser atentas.

- ⑪ Quantidade Utilizada na Motocicleta
 - Quando aparecem entre parênteses indicam peças opcionais. Quando indicadas com a letra "N" deve-se utilizar a quantidade que for necessária.

- ⑫ Número de Série

- ⑬ Nota

		③	④	⑤	⑥	⑦	⑨	⑩	⑪	⑫	⑬
Item de serviço	T.M.O.	Ref. Nº	Nº da peça	Descrição							
Unidade Farol	0.5	1	33101-MAE-601	Unidade Farol "NH-285" Cinza	-	-	1	-	-	-	-
• Lâmpada, Lanterna	0.1				-	-	1	-	-	-	-
• Lâmpada	0.1				-	-	1	-	-	-	-
• Lâmpada, Farol	0.1				-	-	1	-	-	-	-
			33101-MAE-612	Unidade Farol "NH-283" Cinza	-	-	1	-	-	-	-
				(Precaução Durante a Instalação)	-	-	1	-	-	-	-
					-	-	1	-	-	-	-
			33101-MAE-671	Unidade Farol "NH-1" Preto	-	-	1	-	-	-	-
					-	-	1	-	-	-	-
			33101-MAE-691	Unidade Farol	-	-	1	-	-	-	-
			33101-MAE-602	Unidade Farol	-	-	1	-	-	-	-
					-	-	1	-	-	-	-
					-	-	1	1	-	-	-

Quando Utilizar as Peças

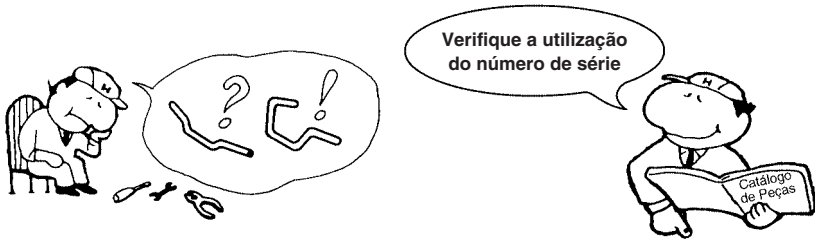

Ref. Nº	Nº da peça	Descrição	Qtde.						Nº de série
			RRN	RRP	RRR	RRS	RRT	RRV	
1	33101-MAE-601	Unidade Farol "NH-285" Cinza	-	-	1	-	-	-	~2351159 ~2351712
	33101-MAE-612	Unidade Farol "NH-283" Cinza	-	-	1	-	-	-	~2351309
		(Precaução Durante a Instalação)	-	-	1	-	-	-	~2351434 ~2350300 ~0M300138
	33101-MAE-671	Unidade Farol "NH-1" Preto	-	-	1	-	-	-	~SM300366
	33101-MAE-691	Unidade Farol	-	-	1	-	-	-	2351160~
	33101-MAE-602	Unidade Farol	-	-	1	-	-	-	2351713~
			-	-	1	1	-	-	

O número de Série foi utilizado desde o modelo inicial

Quando a numeração de Chassi aparece do lado esquerdo da coluna significa que a utilização das peças se aplica a partir deste número de chassi (2351160)

Quando a numeração de Chassi aparece do lado direito da coluna significa que a utilização da peça se aplica até este número de chassi (2351159)

Abreviaturas Utilizadas neste Catálogo de Peças

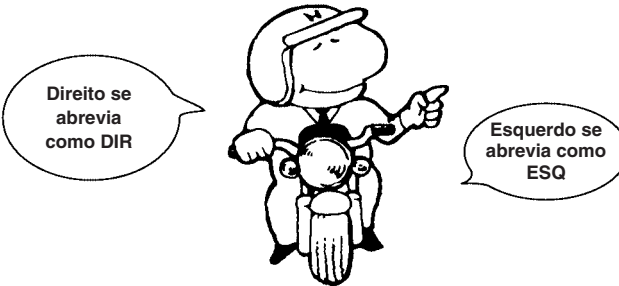

* "Esq" e "Dir" na descrição de uma peça significa o lado Esquerdo e o lado Direito considerando-se que esteja sobre o assento da motocicleta.

• No Catálogo de peças utilizam-se as seguintes abreviaturas:

Conj.....	Conjunto
Comp.	Completo
Dir.....	Direito
Esq.....	Esquerdo
STD	Standard
MM	Milímetro
G	Gram
D (22D).....	Dente (22 dentes)
A.....	Ampére
V	Volt
W.....	Watt
C.A	Corrente Alternada
C.C	Corrente Contínua
ADM	Admissão
ESC	Escape
DIANT.....	Dianteira
TRAS	Traseira
SEX.....	Sextavado
LAT.....	Lateral
TRANS.....	Transmissão
SEX.....	Sextavado
PRIM.....	Primário
SEC	Secundário
MPH	Milhas por Hora
KPH.....	Quilômetro por Hora
L.E.D.	Diodo Emissor de Luz
C.D.I.	Unidade Descarga Capacitiva

Como Localizar o Bloco de Peças e os números de Série

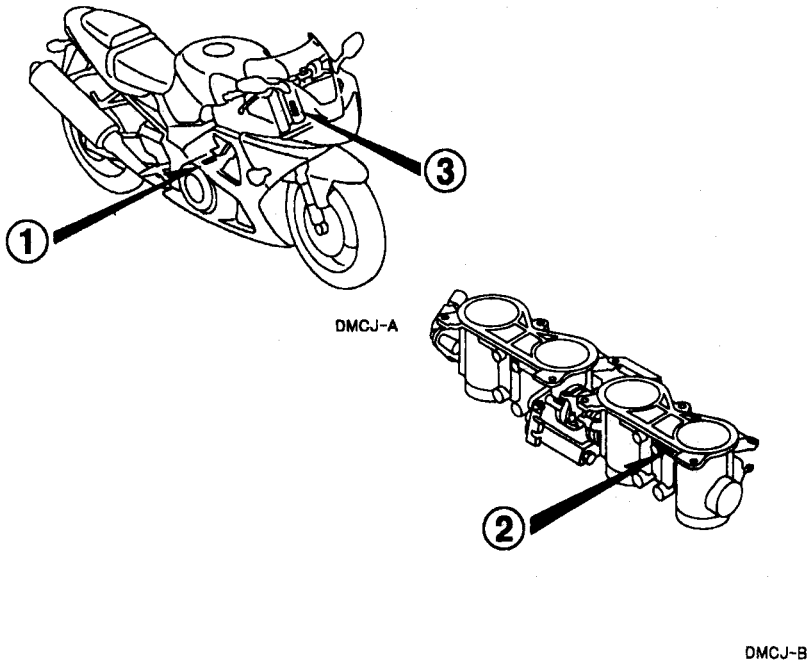
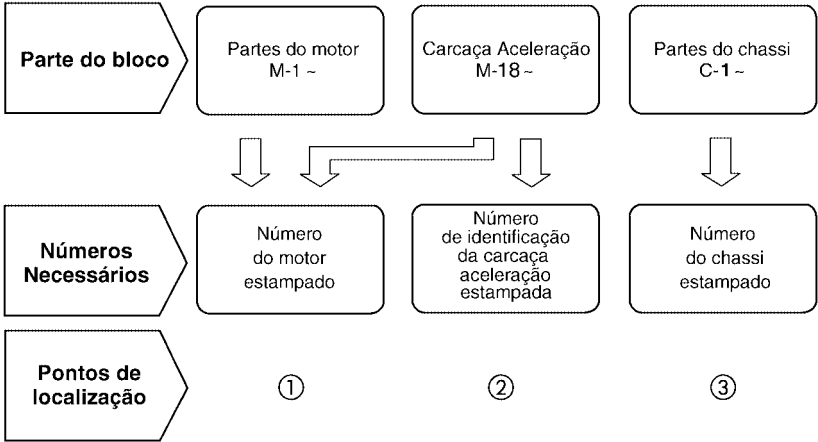

Modelo, Código de Área e Números de Série Aplicáveis

O Modelo, Código de Área, Tipo e os Números de Identificações podem ser identificados conforme tabela abaixo:

Modelo	Código de Área	Tipo	Nº de identificação do motor	Nº de identificação do Chassi	Nº de identificação do Carburador
CBR900RRy (Fire Blade)	BR	Brasil	SC44E-2000001 ~	JH2PC449* YM000001 ~	GQ60A A
CBR900RRy (Fire Blade)	CM	Canadá	SC44E-2000001 ~	JH2SC442* YM000001 ~	GQ60C A
CBR900RRy (Fire Blade)	E	Inglaterra	SC44E-2000001 ~	JH2SC442* YM000001 ~	GQ60A A
	ED	Mercado Europeu	SC44E-2000001 ~	JH2SC44A* YM000001 ~	
	F	França	SC44E-2000001 ~	JH2SC44C* YM000001 ~	
	G	Alemanha	SC44E-2000001 ~	JH2SC44B* YM000001 ~	
	MX	México	SC44E-2000001 ~	JH2SC449* YM000001 ~	
CBR900RRy (CBR929RR)	SI	Singapura	SC44E-2000001 ~	JH2SC449* YM000001 ~	GQ60C A
CBR900RRy (Fire Blade)	U	Austrália	SC44E-2000001 ~	JH2SC44U* YM000001 ~	GQ60A A
CBR900RR1 (Fire Blade)	BR	Brasil	SC44E-2000001 ~	JH2PC449* 1M100001 ~	GQ60A A
CBR900RR1 (CBR929RR)	CM	Canada	SC44E-2100001 ~	JH2SC44F* 1M100001 ~	GQ60C A
CBR900RR1 (Fire Blade)	E	Inglaterra	SC44E-2100001 ~	JH2SC44A* WM20000A ~	GQ60A A
	ED	Mercado Europeu	SC44E-2100001 ~	JH2SC44A* 1M100001 ~	
	F	França	SC44E-2100001 ~	JH2SC44C* 1M100001 ~	
	G	Alemanha	SC44E-2000001 ~	JH2SC44B* YM000001 ~	
	MX	México	SC44E-2000001 ~	JH2SC449* YM000001 ~	
	SI	Singapura	SC44E-2100001 ~	JH2SC449* 1M100001 ~	
	U	Austrália	SC44E-2100001 ~	JH2SC44U* 1M100001 ~	

Modelo, Código de Área e Números de Série Aplicáveis

O Modelo, Código de Área, Tipo e os Números de Identificações podem ser identificados conforme tabela abaixo:

Modelo	Código de Área	Tipo	Nº de identificação do motor	Nº de identificação do Chassi	Nº de identificação do Carburador
CBR900RR2 (Fire Blade)	BR	Brasil	SC50E-2000001 ~	JH2SC509* 2M000001 ~	GQ60A
CBR900RR2 (CBR954RR)	CM	Canada	SC44E-2100001 ~	JH2SC44F* 1M100001 ~	GQ60C
CBR900RR2 (Fire Blade)	E	Inglaterra	SC44E-2100001 ~	JH2SC44A* WM20000A ~	GQ60A
	ED	Mercado Europeu	SC44E-2100001 ~	JH2SC44A* 1M100001 ~	
	F	França	SC44E-2100001 ~	JH2SC44C* 1M100001 ~	
	G	Alemanha	SC44E-2000001 ~	JH2SC44B* YM000001 ~	
	MX	México	SC44E-2000001 ~	JH2SC449* YM000001 ~	
CBR900RR2 (CBR954RR)	SI	Singapura	SC44E-2100001 ~	JH2SC449* 1M100001 ~	GQ60C
CBR900RR2 (Fire Blade)	U	Austrália	SC44E-2100001 ~	JH2SC44U* 1M100001 ~	
CBR900RR1 (CBR929RR)	CM	Canadá	SC44E-2000001 ~	JH2SC442* YM000001 ~	GQ60C
	U	Austrália	SC44E-2100001 ~	JH2SC44U* 1M150001 ~	GQ60C

* Demais modelos, conforme plano de produção.

* Para identificação do número do carburador, somente a parte sublinhada deverá ser usada para registro.

GQ60A KC

Tabela de Seleção para Identificar as chaves

Tipo	Numero da Chave
1	A**, B**
2	C**, D**

*: 0, 1, 2, 3, 4, 5, 6, 7, 8 ou 9

Etiqueta de Cor

- Ao solicitar as peças comprove o nome do modelo, a cor principal e o código, observando a etiqueta de cor do veículo.
- Ao pedir uma peça de cor utilize o gráfico de cores e as instruções sobre o catálogo de peças.

CBR900RRY

COR R-258

CODE R258

Nº

Modelo

Cor Principal

Código de Cor

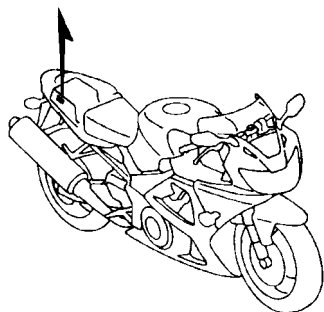

DMC-J-C

Tabela de Cores

• Ao solicitar as peças coloridas consulte a tabela abaixo, verifique a cor principal da motocicleta e utilize o número de peça básico acionando o código de cor relativo.

FIRE BLADE (CBR900RRY) BR, E, ED, F, G, MX, U
CBR929RR (CBR900RRY) CM

Nº	Modelo		CBR900RRY						
	Cor Principal		Vermelho Winning R-258	Preto NH-1	amarelo Sunrise Y-160	Número de aplicação		Nº de identificação do Bloco	Nº de ref.
	Código de Cor		R258	NH-1	Y160	Número de aplicação inicial	Número de aplicação final		
	Nome das Peças Coloridas	Nº Peça Básico							
1	Presilha, Fixação Painel	91549-MW0-790	ZA	ZA	ZA			C-34	39
2	Presilha, Fixação Painel	91549-MW0-790	ZA	ZA	ZA			C-35	20
3	Presilha, Fixação Painel	91549-MW0-790	ZA	ZA	ZA			C-35-1	29
4	Carenagem Inferior Esquerda	64450-MCJ-000	ZD	ZE	ZF			C-35	6
5	Carenagem Inferior Esquerda	64450-MCJ-720	ZA	ZB	ZC			C-35-1	12
6	Carenagem Intermediária Esquerda	64350-MCJ-000	ZD	ZE	ZF			C-35	4
7	Carenagem Intermediária Esquerda	64350-MCJ-720	ZA	ZB	ZC			C-35-1	6
8	Carenagem Inferior Direita	64400-MCJ-000	ZD	ZE	ZF			C-35	5
9	Carenagem Inferior Direita	64400-MCJ-720	ZA	ZB	ZC			C-35-1	9
10	Carenagem Intermediária Direita	64300-MCJ-000	ZD	ZE	ZF			C-35	2
11	Carenagem Intermediária Direita	64300-MCJ-720	ZA	ZB	ZC			C-35-1	3
12	Rabeta	77210-MCJ-000	ZD	ZE	ZF			C-17	3
13	Carenagem Superior	64100-MCJ-000	ZD	ZE	ZF			C-34	5
14	Carenagem Inferior Interna	64560-MCJ-000	ZA	ZA	ZA			C-35	11
15	Carenagem Inferior Interna	64560-MCJ-000	ZA	ZA	ZA			C-35-1	20
16	Carenagem Intermediária Interna Esquerda	64375-MCJ-000	ZA	ZA	ZA			C-34	14
17	Carenagem Intermediária Interna Direita	64325-MCJ-000	ZA	ZA	ZA			C-34	10
18	Pára Lama Dianteiro	61100-MCJ-000	ZG	ZE	ZF			C-7	4
19	Etiqueta, Cor	87565-MCJ-000	ZA	ZB	ZC			C-36	13
20	Etiqueta Combustível	87586-MB6-870	ZF	ZF	ZF			C-36	14
21	Etiqueta Combustível	87586-MR6-670	ZA	ZA	ZA			C-36	15
22	Emblema Esquerdo Tanque Combustível	17512-MCJ-000	ZA	ZB	ZC			C-37	16
23	Emblema Carenagem Intermediária	64302-MCJ-000	ZA	ZB	ZC			C-37	6
24	Emblema Direito Tanque Combustível	17511-MCJ-000	ZA	ZB	ZC			C-37	15
25	Faixa Carenagem Inferior Direita	64403-MCJ-000	ZA	ZB	ZC			C-37	8
26	Faixa, Rabeta	77253-MCJ-000	ZA	ZB	ZC			C-37	14
27	Painel Interno Esquerdo	64598-MCJ-670	ZA	ZA	ZA			C-34	23
28	Painel Interno Direito	64593-MCJ-670	ZA	ZA	ZA			C-34	20
29	Painel Interno Esquerdo	64595-MCJ-000	ZA	ZA	ZA			C-34	22
30	Painel Interno Direito	64590-MCJ-000	ZA	ZA	ZA			C-34	19

FIRE BLADE (CBR900RRY) BR, E, ED, F, G, MX, U
 CBR929RR (CBR900RRY) CM

Nº	Modelo		CBR900RRY						
	Cor Principal		Vermelho Winning R-258	Preto NH-1	amarelo Sunrise Y-160	Número de aplicação		Nº de identificação do Bloco	Nº de ref.
	Código de Cor		R258	NH-1	Y160	Número de aplicação inicial	Número de aplicação final		
	Nome das Peças Coloridas	Nº Peça Básico							
31	Faixa A, Carenagem Intermediária Esquerda	64351-MCJ-000	ZA	ZB	ZC			C-37	7
32	Faixa A, Carenagem Intermediária Direita	64301-MCJ-000	ZA	ZB	ZC			C-37	5
33	Faixa B Carenagem Superior	64162-MCJ-000	ZA	ZB	ZC			C-37	3
34	Faixa Esquerda Tanque Combustível	17514-MCJ-000	ZA	ZB	ZC			C-37	18
35	Faixa Carenagem Inferior Esquerda	64454-MCJ-000	ZA	ZB	ZC			C-37	11
36	Faixa Esquerda Rabeta	77252-MCJ-000	ZA	ZB	ZC			C-37	13
37	Faixa Carenagem Superior Esquerda	64152-MCJ-000	ZA	ZB	ZC			C-37	2
38	Faixa Direita Tanque Combustível	17513-MCJ-000	ZA	ZE	ZC			C-37	17
39	Faixa Carenagem Inferior Direita	64453-MCJ-000	ZA	ZB	ZC			C-37	10
40	Faixa Rabeta Direita	77251-MCJ-000	ZA	ZB	ZC			C-37	12
41	Faixa Carenagem Superior Direita	64102-MCJ-000	ZA	ZB	ZC			C-37	1
42	Faixa, Pára Brisa	64220-MCJ-000	ZA	ZA	ZA			C-37	4
43	Tanque Combustível	17520-MCJ-000	ZD	ZE	ZF			C-14	1
44	Tanque Combustível	17520-MCJ-610	ZA	ZB	ZC			C-14	1
45	Tanque Combustível	17520-MCJ-720	ZA	ZB	ZE			C-14	20
46	Pára Brisa, Jogo	64250-MCJ-000	ZA	ZA	ZA			C-34	9

FIRE BLADE (CBR900RR1) BR, E, ED, F, G, MX, SI, U

Nº	Modelo		CBR900RR1						
	Cor Principal		Vermelho Itália R-157	Azul Lápis Metálico PB-257M	Amarelo Flash Perolizado Y-163P	Número de aplicação		Nº de identificação do Bloco	Nº de ref.
	Código de Cor		R157	PB257	Y163	Número de aplicação inicial	Número de aplicação final		
	Nome das Peças Coloridas	Nº Peça Básico							
1	Presilha, Fixação Painel	91549-MW0-790	ZA	ZA	ZA			C-34	39
2	Presilha, Fixação Painel	91549-MW0-790	ZA	ZA	ZA			C-35	20
3	Carenagem Inferior Esquerda	64450-MCJ-870	ZA	ZB	ZC			C-35	6
4	Carenagem Intermediária Esquerda	64350-MCJ-870	ZA	–	ZB			C-35	4
5	Carenagem Intermediária Esquerda	64350-MCJ-960	–	ZA	–			C-35	4
6	Carenagem Inferior Direita	64400-MCJ-870	ZA	ZB	ZC			C-35	5
7	Carenagem Intermediária Direita	64300-MCJ-870	ZA	–	ZB			C-35	2
8	Carenagem Intermediária Direita	64300-MCJ-960	–	ZA	–			C-35	2
9	Rabeta	77210-MCJ-870	ZA	ZB	ZC			C-17	3
10	Carenagem Superior	64100-MCJ-870	ZA	–	ZB			C-34	5
11	Carenagem Superior	64100-MCJ-960	–	ZA	–			C-34	5
12	Carenagem Inferior Interna	64560-MCJ-000	ZA	ZA	ZA			C-35	11
13	Carenagem Intermediária Interna Esquerda	64375-MCJ-000	ZA	ZA	ZA			C-34	14
14	Carenagem Intermediária Interna Direita	64325-MCJ-000	ZA	ZA	ZA			C-34	10
15	Para-lama Dianteiro	61100-MCJ-000	ZC	ZF	ZF			C-7	4
16	Etiqueta, Cor	87565-MCJ-870	ZA	ZB	ZC			C-36	13
17	Etiqueta, Combustível	87586-MB6-870	ZF	ZF	ZF			C-36	14
18	Etiqueta, Combustível	87586-MV9-671	ZA	ZA	ZA			C-36	15
19	Emblema Esquerdo Tanque Combustível	17512-MCJ-870	ZA	–	ZB			C-37	16
20	Emblema Esquerdo Tanque Combustível	17512-MCJ-000	–	ZA	–			C-37	16
21	Emblema Carenagem Intermediária	64302-MCJ-000	ZA	ZB	ZC			C-37	6
22	Emblema Direito Tanque Combustível	17511-MCJ-870	ZA	–	ZB			C-37	15
23	Emblema Direito Tanque Combustível	17511-MCJ-000	–	ZA	–			C-37	15
24	Emblema Carenagem Inferior Direita	64403-MCJ-870	ZA	ZB	ZC			C-37	8
25	Faixa Rabeta	77253-MCJ-870	ZA	ZB	ZC			C-37	14
26	Painel Interno Esquerdo	64598-MCJ-670	–	ZA	–			C-34	23
27	Painel Interno Direito	64593-MCJ-670	–	ZA	–			C-34	20
28	Painel Interno Esquerdo	64595-MCJ-000	ZA	ZA	ZA			C-34	22
29	Painel Interno Direito	64590-MCJ-000	ZA	ZA	ZA			C-34	19
30	Faixa A, Carenagem Superior Esquerda	64152-MCJ-870	ZA	–	ZA			C-37	2
31	Faixa A, Carenagem Superior Esquerda	64152-MCJ-960	–	ZA	–			C-37	2
32	Faixa A, Carenagem Superior Direita	64102-MCJ-870	ZA	–	ZB			C-37	1
33	Faixa A, Carenagem Superior Direita	64102-MCJ-000	–	ZA	–			C-37	1
34	Faixa B Carenagem Superior	64162-MCJ-870	ZA	–	ZB			C-37	3
35	Faixa B Carenagem Superior	64162-MCJ-960	–	ZA	–			C-37	3
36	Faixa Esquerda Tanque Combustível	17514-MCJ-870	ZA	–	ZB			C-37	18

FIRE BLADE (CBR900RR1) BR, E, ED, F, G, MX, SI, U

Nº	Modelo		CBR900RR1						
	Cor Principal		Vermelho Itália R-157	Azul Lápis Metálico PB-257M	Amarelo Flash Perolizado Y-163P	Número de aplicação		Nº de identificação do Bloco	Nº de ref.
	Código de Cor		R157	PB257	Y163	Número de aplicação inicial	Número de aplicação final		
	Nome das Peças Coloridas	Nº Peça Básico							
37	Faixa Esquerda Tanque Combustível	17514-MCJ-960	–	ZA	–			C-37	18
38	Faixa Carenagem Inferior Esquerda	64454-MCJ-870	ZA	ZB	ZC			C-37	11
39	Faixa, Carenagem Intermediária Esquerda	64351-MCJ-870	ZA	–	ZB			C-37	7
40	Faixa, Carenagem Intermediária Esquerda	64351-MCJ-960	–	ZA	–			C-37	7
41	Faixa Esquerda Rabeta	77252-MCJ-870	ZA	ZB	ZC			C-37	13
42	Faixa Direita Tanque Combustível	17513-MCJ-870	ZA	–	ZB			C-37	17
43	Faixa Direita Tanque Combustível	17513-MCJ-960	–	ZA	–			C-37	17
44	Faixa carenagem Inferior Direita	60453-MCJ-870	ZA	ZB	ZC			C-37	10
45	Faixa Carenagem Intermediária Direita	64301-MCJ-870	ZA	–	ZB			C-37	5
46	Faixa Carenagem Intermediária Direita	64301-MCJ-870	–	ZA	–			C-37	5
47	Faixa Direita Rabeta	77251-MCJ-870	ZA	ZB	ZC			C-37	12
48	Faixa Para Brisa	64220-MCJ-000	ZA	ZA	ZA			C-37	4
49	Tanque, Combustível	17520-MCJ-700	–	ZA	–			C-14	1
50	Tanque, Combustível	17520-MCJ-850	ZA	–	ZB			C-14	1
51	Tanque, Combustível	17520-MCJ-870	ZA	–	ZB			C-14	1
52	Tanque, Combustível	1752G-MCJ-870	–	ZA	–			C-14	1
53	Pára Brisa	64250-MCJ-000	ZA	ZA	ZA			C-34	9

FIRE BLADE (CBR900RR1) BR, E, ED, F, G, MX, U

Nº	Modelo		CBR900RR1				
	Cor Principal		Prata Accurate Metálico NH-146M	Número de aplicação		Nº de identificação do Bloco	Nº de ref.
	Código de Cor		NH146	Número de aplicação inicial	Número de aplicação final		
	Nome das Peças Coloridas	Nº Peça Básico					
1	Presilha, Fixação Painei	91549-MW0-790	ZA			C-34	39
2	Presilha, Fixação Painei	91549-MW0-790	ZA			C-35	20
3	Carenagem Inferior Esquerda	64450-MCJ-970	ZA			C-35	6
4	Carenagem Intermediária Esquerda	64350-MCJ-970	ZA			C-35	4
5	Carenagem Intermediária Direita	64400-MCJ-970	ZA			C-35	5
6	Carenagem Intermediária Direita	64300-MCJ-970	ZA			C-35	2
7	Rabeta	77210-MCJ-970	ZA			C-17	3
8	Carenagem, Superior	64100-MCJ-970	ZA			C-34	5
9	Carenagem Inferior Interna	64560-MCJ-000	ZA			C-35	11
10	Carenagem Intermediária Esquerda	64375-MCJ-000	ZA			C-34	14
11	Carenagem Intermediária Direita	64325-MCJ-000	ZA			C-34	10
12	Pára-Lama Dianteiro	61100-MCJ-000	ZK			C-7	4
13	Etiqueta, Cor	87565-MCJ-000	ZD			C-36	13
14	Etiqueta, Combustível	87586-MB6-870	ZF			C-36	14
15	Etiqueta, Combustível	87586-MR6-670	ZA			C-36	15
16	Emblema Esquerdo Tanque Combustível	17512-MCJ-970	ZA			C-37-1	2
17	Emblema carenagem Intermediária	64305-MCJ-970	ZA			C-37-1	6
18	Emblema Direito tanque Combustível	17511-MCJ-970	ZA			C-37-1	1
19	Emblema, Rabeta	77253-MCJ-970	ZA			C-37-1	7
20	Painel Interno Esquerdo	64595-MCJ-000	ZA			C-34	22
21	Painel Interno Direito	64590-MCJ-000	ZA			C-34	19
22	Faixa Carenagem Traseira Direita	77255-MCJ-970	ZA			C-37-1	9
23	Faixa Carenagem Superior Esquerda	64103-MCJ-970	ZA			C-37-1	3
24	Faixa Direita Rabeta	77254-MCJ-970	ZA			C-37-1	8
25	Faixa Carenagem Superior Direita	64104-MCJ-970	ZA			C-37-1	4
26	Faixa Pára Brisa	64220-MCJ-000	ZA			C-37-2	5
27	Tanque Combustível	17520-MCJ-710	ZA			C-14	1
28	Tanque Combustível	17520-MCJ-970	ZA			C-14	1
29	Pára Brisa	64250-MCJ-000	ZA			C-34	9

CBR929RR (CBR900RR1) CM

Nº	Modelo		CBR900RR1					
	Cor		Vermelho Winning R-258	Preto NH-1	Aplicação no modelo		Nº de identificação do Bloco	Nº de ref.
			R258	NH1	Modelo de aplicação inicial	Modelo de aplicação final		
	Nome das Peças Coloridas	Nº Peça Básico						
1	Presilha, Fixação Painel	91549-MW0-790	ZA	ZA			C-32	32
2	Tampa Lateral Esquerda	91549-MW0-790	ZC	ZD			C-16	15
3	Tampa Lateral Direita	83600-MAS-A10	ZC	ZD			C-16	11
4	Rabeta	77250-MAS-E00	ZB	ZB			C-16	10
5	Tampa Dianteira Esquerda Pára Lama	61106-MAS-E00	ZA	ZA			C-7	5
6	Tampa Dianteira Direita Pára Lama	61105-MAS-E00	ZA	ZA			C-7	4
7	Carenagem Inferior Esquerda	64450-MAS-A10	ZA	ZB			C-33	6
8	Carenagem Intermediária, Esquerda	64350-MAS-A10	ZA	ZB			C-33	4
9	Carenagem Inferior Direita	64400-MAS-A10	ZA	ZB			C-33	5
10	Carenagem Intermediária Direita	64300-MAS-A10	ZA	ZB			C-33	3
11	Carenagem, Superior	64100-MAS-A10	ZA	ZB			C-32	3
12	Carenagem Inferior Interna	64560-MAS-E00	ZA	ZA			C-33	16
13	Carenagem Intermediária, Interna Esquerda	64375-MAS-E00	ZA	ZA			C-32	8
14	Carenagem Intermediária, Interna Direita	64325-MAS-E00	ZA	ZA			C-3	7
15	Rabeta	77210-MAS-E00	ZB	ZD			C-16	5
16	Amortecedor Traseiro	52400-MAS-E01	ZA	ZA			C-23	2
17	Pára-Lama Dianteiro	61100-MAS-000	ZB	ZF			C-7	1
18	Etiqueta, Cor	87565-MAS-A10	ZA	ZB			C-34	12
19	Emblema Esquerdo Tanque Combustível	17561-MAS-010	ZA	–			C-35-4	3
20	Emblema Esquerdo Tanque Combustível	17563-MAS-L00	–	ZB			C-35-4	3
21	Emblema Carenagem Inferior Esquerda	64453-MAS-780	ZB	ZB			C-35-4	19
22	Emblema Direito, Tanque Combustível	17511-MAS-A10	ZA	–			C-35-4	1

CBR929RR (CBR900RR1) CM

Nº	Modelo		CBR900RR1					
	Cor		Vermelho Winning R-258	Preto NH-1	Aplicação no modelo		Nº de identificação do Bloco	Nº de ref.
			R258	NH1	Modelo de aplicação inicial	Modelo de aplicação final		
	Nome das Peças Coloridas	Nº Peça Básico						
19	Faixa A carenagem Superior Esquerda	64152-MCJ-830	ZA	ZS			C-37-3	2
20	Faixa A carenagem Intermediária Direita	64301-MCJ-830	ZA	ZE			C-37-3	5
21	Faixa A Carenagem Superior Direita	64102-MCJ-830	ZA	ZE			C-37-3	1
22	Faixa Carenagem Intermediária Esquerda	64352-MCJ-830	ZA	ZB			C-37-3	11
23	Faixa B Carenagem Intermediária Direita	64302-MCJ-830	ZA	ZB			C-37-3	6
24	Faixa B Carenagem Superior	64162-000-830	ZA	ZA			C-37-3	3
25	Faixa C Carenagem Intermediária Esquerda	64353-MCJ-830	ZA	ZB			C-37-3	12
26	Faixa C Carenagem Intermediária Direita	64353-MCJ-830	ZA	ZB			C-37-3	7
27	Faixa D Carenagem Intermediária Esquerda	64354-MCJ-830	ZA	ZB			C-37-3	13
28	Faixa D Carenagem Intermediária Direita	64304-MCJ-830	ZA	ZB			C-37-3	a
29	Faixa E Carenagem Intermediária Esquerda	64358-MCJ-830	ZA	ZE			C-37-3	14
30	Faixa E Carenagem Intermediária Direita	64308-MCJ-830	ZA	ZB			C-37-3	9
31	Faixa Esquerda, Rabeta	77252-MCJ-830	ZA	ZB			C-37-3	18
32	Faixa carenagem Intermediária	64401-MCJ-000	ZA	ZE			C-37-3	15
33	Faixa Direita Rabeta	77251-MCJ-000	ZA	ZE			C-37-3	17
34	Faixa Para Brisa	64220-MCJ-000	ZA	ZA			C-37-3	4
35	Tanque Combustível	17520-MCJ-830	ZA	ZB			C-37-3	21
36	Para Brisa	64250-MCJ-000	ZA	ZA			C-34	9

FIRE BLADE (CBR900RR2) BR, E, ED, F, G, MX, U

Nº	Modelo		CBR900RR2						
	Cor Principal		Vermelho Winning R-258	Branco Ross NH-196	Amarelo Flash Perolizado Y-163P	Número de aplicação		Nº de identificação do Bloco	Nº de ref.
	Código de Cor		R258	NH196	Y163	Número de aplicação inicial	Número de aplicação final		
	Nome das Peças Coloridas	Nº Peça Básico							
1	Chassi Comp.	50100-MCJ-A00	ZA	ZA	ZA			C-31-1	3
2	Chassi Comp	50100-MCJ-750	ZA	ZA	ZA			C-31-1	3
3	Presilha, Fixação Painel	91549-MW0-790	ZA	ZA	ZA			C-34-1	29
4	Tampa Condutor Esquerdo	64598-MCJ-750	ZA	ZA	ZA			C-34-1	14
5	Tampa Condutor Direito	64593-MCJ-750	ZA	ZA	ZA			C-34-1	12
6	Carenagem Inferior Esquerda	64450-MCJ-750	ZA	ZB	ZC			C-35-2	3
7	Carenagem Inferior Direita	64400-MCJ-750	ZA	ZB	ZD			C-35-2	2
8	Rabeta	77210-MCJ-750	ZA	ZD	ZC			C-17-1	3
9	Carenagem Superior	64100-MCJ-750	ZA	ZB	ZC			C-34-1	2
10	Carenagem Intermediária Esquerda	64375-MCJ-750	ZA	ZA	ZA			C-34-1	8
11	Carenagem Intermediária Direita	64325-MCJ-750	ZA	ZA	ZA			C-34-1	7
12	Para-Lama Traseiro	80105-MCJ-750	ZD	ZA	ZE			C-25-1	11
13	Para-Lama C Traseiro	80101-MCJ-750	ZB	ZB	ZB			C-25-1	8
14	Para-Lama Dianteiro	61100-MCJ-000	ZG	ZL	ZC			C-7	4
15	Etiqueta, Cor	87565-MCJ-750	ZA	ZB	ZC			C-36	13
16	Etiqueta, Combustível	87586-MB6-870	ZF	ZF	ZF			C-36	14
17	Etiqueta, Combustível	87586-MR6-670	ZA	ZA	ZA			C-36	15
18	Emblema Esquerdo Tanque Combustível	64852-MCJ-750	ZA	ZB	ZC			C-37-3	18
19	Emblema Carenagem Inferior Esquerda	64822-MCJ-750	ZA	ZB	ZC			C-37-3	14
20	Emblema Carenagem Inferior	64819-MCJ-750	ZA	ZB	ZB			C-37-3	12
21	Emblema Direito Tanque Combustível	64851-MCJ-750	ZA	ZB	ZC			C-37-3	17
22	Emblema Carenagem Inferior Direita	64821-MCJ-750	ZA	ZB	ZC			C-37-3	13
23	Emblema Rabeta	64841-MCJ-750	ZA	ZB	ZC			C-37-3	15
24	Emblema Rabeta	64842-MCJ-750	ZA	ZB	ZC			C-37-3	16
25	Emblema Carenagem Superior	64801-MCJ-750	ZA	ZB	ZC			C-37-3	1
26	Alça Comp Assento	50200-MCJ-750	ZA	ZA	ZA			C-31-1	4
27	Faixa A Carenagem Inferior Esquerda	64812-MCJ-750	ZA	ZB	ZC			C-37-3	5
28	Faixa A Carenagem Inferior Direita	64811-MCJ-750	ZA	ZB	ZC			C-37-3	4
29	Faixa B Carenagem Inferior Esquerda	64814-MCJ-750	ZA	ZB	ZC			C-37-3	7
30	Faixa B Carenagem Inferior Direita	64813-MCJ-750	ZA	ZB	ZC			C-37-3	6
31	Faixa C Carenagem Inferior Esquerda	64816-MCJ-750	ZA	ZB	ZC			C-37-3	9
32	Faixa C Carenagem Inferior Direita	64815-MCJ-750	ZA	ZB	ZC			C-37-3	8
33	Faixa D Carenagem Inferior Esquerda	64818-MCJ-750	ZA	ZB	ZC			C-37-3	11
34	Faixa D Carenagem Inferior Direita	64817-MCJ-750	ZA	ZB	ZC			C-37-3	10
35	Faixa Esquerda Tanque Combustível	64854-MCJ-750	ZA	ZB	ZB			C-37-3	20
36	Faixa Carenagem Superior Esquerda	64804-MCJ-750	ZA	ZB	ZC			C-37-3	3
37	Faixa Direita Tanque Combustível	64853-MCJ-750	ZA	ZB	ZB			C-37-3	19
38	Faixa Carenagem Superior Direita	64854-MCJ-750	ZA	ZB	ZC			C-37-3	20
39	Tanque Combustível	17520-MCJ-750	ZA	ZB	ZE			C-14-1	2

Mangueira de Combustível, Mangueiras de Aplicação Geral e Mangueira de Vinil

- As “mangueiras de combustível de peças padronizadas”, as “mangueiras de aplicações gerais” e as “mangueiras de vinil” são fornecidas sem embalagem (granel) em forma de bobinas.
- Quando necessitar efetuar o pedido destas “mangueiras”, verifique no Catálogo de Peças o código da “mangueria padrão” e em seguida coloque entre parênteses o código da “mangueria sem embalagem (granel)” relativa utilizando a tabela abaixo.
(O comprimento padrão das “mangueiras sem embalagem (granel)” é de 1 metro. As mangueiras indicadas com o símbolo < > também estão disponíveis com as medidas de 3 a 8 metros).
- Quando necessitar de troca, corte a mangueira sem embalagem (granel) na medida especificada. Esta medida pode ser verificada no nome da peça (verifique no manual de Serviços ou nas instruções que acompanham as mangueiras sem embalagem (granel) os procedimentos para o corte e instalação).
- A relação abaixo especifica o código das mangueiras padrão e as respectivas mangueiras sem embalagem (granel) e suas medidas. Certifique-se de que estes números sejam aplicados somente para as peças de reposição relacionadas.

Mangueria de Combustível				Mangueria de Aplicação Geral				Mangueria de Aplicação Geral			
Número de Peça Padrão	Número de Peça sem Embalagem (granel)	Peça sem Embalagem (granel)		Número de Peça Padrão	Número de Peça sem Embalagem (granel)	Peça sem Embalagem (granel)		Número de Peça Padrão	Número de Peça sem Embalagem (granel)	Peça sem Embalagem (granel)	
		Diâmetro Interno (mm)	Comprimento (m)			Diâmetro Interno (mm)	Comprimento (m)			Diâmetro Interno (mm)	Comprimento (m)
95001-30XXX-2X	95001-30001-20M	3.0	1	95005-30XXX-3X	95005-30001-30M	3.0	1	95005-75XXX-1X	95005-75001-10M	7.3	1
95001-30XXX-3X	95001-30001-30M	3.0	1	95005-30XXX-5X	95005-30001-50M	3.0	1		<95005-75003-10M>	7.3	3
9500-30XXX-4X	95001-30001-40M	3.0	1	95005-35XXX-1X	95005-35001-10M	3.5	1	95005-75XXX-2X	95005-75001-20M	7.3	1
95001-35XXX-2X	95001-35001-50M	3.5	1	95005-35XXX-4X	<95005-35003-10M>	3.5	3	95005-80XXX-1X	95005-80001-10M	8.0	1
95001-35XXX-5X	<95001-35003-50M>	3.5	3		<95005-35008-10M>	3.5	8		<95005-80003-10M>	8.0	3
95001-35XXX-3X	95001-35001-60M	3.5	1	95005-35XXX-2X	95005-35001-20M	3.5	1	95005-80XXX-2X	95005-80001-20M	8.0	1
95001-35XXX-4X	<95001-35003-60M>	3.5	3	95005-35XXX-3X	95005-35001-30M	3.5	1	95005-80XXX-3X	95005-80001-30M	8.0	1
95001-35XXX-6X				95005-35XXX-5X	95005-35001-50M	3.5	1	95005-80XXX-5X	95005-80001-50M	8.0	1
95001-45XXX-2X	95001-45001-50M	4.5	1	95005-45XXX-1X	95005-45001-10M	4.5	1	95005-11XXX-3X	95005-11001-30M	11.0	1
95001-45XXX-5X	<95001-45003-50M>	4.5	3	95005-45XXX-4X	<95005-45003-10M>	4.5	3	95005-11XXX-5X	95005-11001-50M	11.0	1
95001-45XXX-3X	95001-45001-60M	4.5	1		<95005-45008-10M>	4.5	8	95005-12XXX-1X	95005-12001-10M	12.0	1
95001-45XXX-4X	<95001-45003-60M>	4.5	3	95005-45XXX-2X	95005-45001-20M	4.5	1		<95005-12003-10M>	12.0	3
95001-45XXX-6X	<95001-45008-60M>	4.5	8	95005-45XXX-3X	95005-45001-30M	4.5	1	95005-12XXX-2X	95005-12001-20M	12.0	1
95001-55XXX-2X	95001-55001-50M	5.5	1	95005-45XXX-5X	95005-45001-50M	4.5	1	95005-12XXX-3X	95005-12001-30M	12.0	1
95001-55XXX-5X	<95001-55003-50M>	5.5	3	95005-50XXX-3X	95005-50001-30M	5.0	1	95005-12XXX-5X	95005-12001-50M	12.0	1
	<95001-55008-50M>	5.5	8		<95005-50003-30M>	5.0	3	95005-91XXX-3X	95005-91001-30M	12.0	1
95001-55XXX-3X	95001-55001-60M	5.5	1	95005-50XXX-5X	95005-50001-50M	5.0	1	95005-91XXX-5X	95005-91001-50M	12.0	1
95001-55XXX-4X	<95001-55003-60M>	5.5	3	95005-55XXX-1X	95005-55001-10M	5.3	1	95005-92XXX-3X	95005-92001-30M	12.0	1
95001-55XXX-6X	<95001-55008-60M>	5.5	8	95005-55XXX-4X	<95005-55003-10M>	5.3	3	95005-92XXX-5X	95005-92001-50M	12.0	1
95001-75XXX-2X	95001-75001-50M	7.5	1		<95005-55008-10M>	5.3	8	95005-14XXX-1X	95005-14001-10M	14.0	1
95001-75XXX-5X	<95001-75003-50M>	7.5	3	95005-55XXX-2X	95005-55001-20M	5.3	1	95005-14XXX-2X	95005-14001-20M	14.0	1
95001-75XXX-3X	95001-75001-60M	7.5	1		<95005-55003-20M>	5.3	3		<95005-14003-20M>	14.0	3
95001-75XXX-4X	<95001-75003-60M>	7.5	3	95005-65XXX-1X	95005-65001-10M	6.5	1	95005-14XXX-3X	95005-14001-30M	14.0	1
95001-75XXX-6X	<95001-75008-60M>	7.5	8		<95005-65003-10M>	6.5	3	95005-14XXX-5X	95005-14001-50M	14.0	1
95001-80XXX-2X	95001-80001-50M	8.0	1	95005-65XXX-2X	95005-65001-20M	6.5	1	95005-17XXX-1X	95005-17001-10M	17.0	1
95001-80XXX-5X				95005-70XXX-3X	95005-70001-30M	7.0	1	95005-17XXX-2X	95005-17001-20M	17.0	1
95001-80XXX-3X					<95005-70003-30M>	7.0	3	95005-17XXX-3X	95005-17001-30M	17.0	1
95001-80XXX-4X	95001-80001-60M	8.0	1	95005-70XXX-5X	95005-70001-50M	7.0	1	95005-17XXX-5X	95005-17001-50M	17.0	1
95001-80XXX-6X											

⚠ CUIDADO

É PERIGOSO confundir uma “Mangueria de Combustível” com a “Mangueria de Aplicações Gerais” ou com a “Mangueria de Vinil”. Cada “Mangueria” tem sua utilização apropriada.

Nunca utilize uma “Mangueria de Aplicações Gerais” ou a “Mangueria de Vinil” no lugar de uma “Mangueria de Combustível” ou vice-versa.

Use sempre a mangueira sem embalagem (granel) especificada, utilizando as instruções de corte e instalação dos Manuais de Serviços e das instruções que são fornecidas juntamente com a embalagem.

Mangueira de Combustível, Mangueiras de Aplicação Geral e Mangueira de Vinil

Mangueira de Vinil				
Número de Peça Standard	Número de peça Sem Embalagem (granel)	Peça sem Embalagem (granel)		
		Diâmetro Interno (mm)	Diâmetro Externo (mm)	Comprimento (m)
95003-01XXX-3X	95003-01001-60M	2.9	6.8	1
95003-01XXX-60	<95003-01003-60M>	2.9	6.8	3
95003-03XXX-3X	95003-03001-60M	3.0	6.0	1
95003-03XXX-60	<95003-03003-60M>	3.0	6.0	1
95003-05XXX-3X	95003-05001-60M	3.5	6.5	1
95003-05XXX-60	<95003-05003-60M>	3.5	6.5	3
	<95003-05008-60M>	3.5	6.5	8
95003-07XXX-1X	95003-07001-10M	4.0	7.0	1
95003-07XXX-20	<95003-07003-10M>	4.0	7.0	3
95003-07XXX-3X	95003-07001-60M	4.0	7.0	1
95003-07XXX-60	<95003-07003-60M>	4.0	7.0	3
	<95003-07008-60M>	4.0	7.0	8
95003-07XXX-7X	95003-07001-70M	4.0	7.0	1
	<95003-07003-70M>	4.0	7.0	3
	<95003-07008-70M>	4.0	7.0	8
95003-08XXX-1X	95003-08001-10M	4.5	6.5	1
	<95003-08003-10M>	4.5	6.5	3
	<95003-08008-10M>	4.5	6.5	8
95003-09XXX-3X	95003-09001-60M	4.5	8.0	1
95003-09XXX-60	<95003-09003-60M>	4.5	8.0	3
95003-12XXX-1X	95003-12001-10M	5.0	7.0	1
95003-12XXX-20	<95003-12003-10M>	5.0	7.0	3
	<95003-12008-10M>	5.0	7.0	8
95003-10XXX-1X	95003-10001-10M	5.0	8.0	1
95003-10XXX-20	<95003-10003-10M>	5.0	8.0	3
95003-10XXX-3X	95003-10001-60M	5.0	8.0	1
95003-10XXX-60	<95003-10003-60M>	5.0	8.0	3
95003-11XXX-3X	95003-11001-60M	5.0	9.0	1
95003-11XXX-60	<95003-11003-60M>	5.0	9.0	3
	<95003-11008-60M>	5.0	9.0	8
95003-14XXX-1X	95003-14001-10M	6.0	9.0	1
95003-14XXX-20	<95003-14003-10M>	6.0	9.0	3
95003-14XXX-3X	95003-14001-60M	6.0	9.0	1
	<95003-14003-60M>	6.0	9.0	3
95003-17XXX-1X	95003-17001-10M	7.0	9.0	1
	<95003-17003-10M>	7.0	9.0	3
95003-19XXX-1X	95003-19001-10M	7.0	11.0	1
95003-19XXX-20	<95003-19003-10M>	7.0	11.0	3
	<95003-19008-10M>	7.0	11.0	8
95003-19XXX-3X	95003-19001-60M	7.0	11.0	1
95003-19XXX-60	<95003-19003-60M>	7.0	11.0	3
	<95003-19008-60M>	7.0	11.0	8
95003-21XXX-1X	95003-21001-10M	8.0	9.0	1
95003-21XXX-20	<95003-21003-10M>	8.0	9.0	3
95003-23XXX-1X	95003-23001-10M	8.0	12.0	1
95003-23XXX-20	<95003-23003-10M>	8.0	12.0	3

Mangueira de Vinil				
Número de Peça Standard	Número de peça Sem Embalagem (granel)	Peça sem Embalagem (granel)		
		Diâmetro Interno (mm)	Diâmetro Externo (mm)	Comprimento (m)
95003-23XXX-3X	95003-23001-60M	8.0	12.0	1
95003-23XXX-60	<95003-23003-60M>	8.0	12.0	3
	<95003-23008-60M>	8.0	12.0	8
95003-25XXX-1X	95003-25001-10M	9.0	11.0	1
95003-25XXX-20	<95003-25003-10M>	9.0	11.0	3
95003-25XXX-3X	95003-25001-60M	9.0	11.0	1
	<95003-25003-60M>	9.0	11.0	3
95003-25XXX-7X	95003-25001-70M	9.0	11.0	1
	<95003-25003-70M>	9.0	11.0	3
95003-27XXX-1X	95003-27001-10M	9.0	13.0	1
95003-27XXX-20	<95003-27003-10M>	9.0	13.0	3
95003-27XXX-3X	95003-27001-60M	9.0	13.0	1
95003-27XXX-60	<95003-27003-60M>	9.0	13.0	3
95003-33XXX-1X	95003-33001-10M	10.0	14.0	1
95003-33XXX-20	<95003-33003-10M>	10.0	14.0	3
95003-36XXX-1X	95003-36001-10M	11.0	13.0	1
95003-36XXX-20	<95003-36003-10M>	11.0	13.0	3
	<95003-36008-10M>	11.0	13.0	8
95003-37XXX-3X	95003-37001-60M	11.0	15.0	1
95003-37XXX-60	<95003-37003-60M>	11.0	15.0	3
95003-38XXX-1X	95003-38001-10M	12.0	13.0	1
95003-38XXX-20	<95003-38003-10M>	12.0	13.0	3
95003-39XXX-1X	95003-39001-10M	12.0	14.0	1
95003-39XXX-20	<95003-39003-10M>	12.0	14.0	3
95003-40XXX-20	95003-40001-10M	12.0	16.0	1
	<95003-40003-10M>	12.0	16.0	3
95003-40XXX-3X	95003-40001-60M	12.0	16.0	1
95003-40XXX-60	<95003-40003-60M>	12.0	16.0	3
95003-43XXX-1X	95003-43001-10M	13.0	15.0	1
95003-43XXX-20	<95003-43003-10M>	13.0	15.0	3
	<95003-43008-10M>	13.0	15.0	8
95003-45XXX-1X	95003-45001-10M	14.0	18.0	1
95003-45XXX-20	<95003-45003-10M>	14.0	18.0	3
	<95003-45008-10M>	14.0	18.0	8
95003-50XXX-1X	95003-50001-10M	16.0	19.0	1
95003-50XXX-20	<95003-50003-10M>	16.0	19.0	3
95003-50XXX-3X	95003-50001-60M	16.0	19.0	1
	<95003-50003-60M>	16.0	19.0	3
95003-55XXX-1X	95003-55001-10M	17.5	20.5	1
95003-55XXX-20	<95003-55003-10M>	17.5	20.5	3
95003-60XXX-1X	95003-60001-10M	22.0	27.0	1
95003-60XXX-20	<95003-60003-10M>	22.0	27.0	3
95003-60XXX-3X	95003-60001-60M	22.0	27.0	1
95003-60XXX-60	<95003-60003-60M>	22.0	27.0	3



É PERIGOSO confundir uma “Mangueira de Combustível” com a “Mangueira de Aplicações Gerais” ou com a “Mangueira de Vinil”. Cada “Mangueira” tem sua utilização apropriada. Nunca utilize uma “Mangueira de Aplicações Gerais” ou a “Mangueira de Vinil” no lugar de uma “Mangueira de Combustível” ou vice-versa.

Use sempre a mangueira sem embalagem (granel) especificada, utilizando as instruções de corte e instalação dos Manuais de Serviços e das instruções que são fornecidas juntamente com a embalagem.

Composição do número de identificação das Mangueiras

Exemplo: 9 5 0 0 1 - 7 5 0 0 1 - 5 0 M

Número de Peça sem Embalar : Refere-se a Peça sem Embalar

Código da Marca (Tipo de Mangueira) (Mangueira de Combustível e Mangueira de Aplicação Geral)
Código de reposição (para Mangueira Adicional); (Mangueira de Vinil)

- Indica a marca do número ou a Sequência de Troca. O código para a peça sem embalagem deve ser estritamente 0 (Zero).

Tipos de Código:

• Mangueira

de Combustível: 5 : Trançada Interior Preta
2 : Trançada Exterior Roxa
(Somente com 3 mm de diâmetro Interno)
6 : Preta
3 : Roxa (Somente 3 mm de diâmetro Interno)
4 : Cinza com faixa Roxa
(Somente com 3 mm de diâmetro Interno)

• Mangueira de

Aplicação Geral: 1 : Cinza
2 : Cinza
3 : Preta
5 : Preta

• Mangueira de Vinil: 1 : Transparente

2 : Preta
3 : Roxo Claro
7 : Preto Palido
6 : Roxo Claro

Comprimento : 001 : 1 m (Standard)
003 : 3 m
008 : 8 m

Código de Diâmetro Interno (Mangueira de Combustível e Mangueira de aplicação geral)

30 : 3,0 mm	11 : 11 mm
35 : 3,5 mm	91 : 12 (Diâmetro Externo de 15) mm
45 : 4,5 mm	92 : 12 (Diâmetro Externo de 16) mm
50 : 5,0 mm	12 : 12 (Diâmetro Externo de 17) mm
55 : 5,3 mm	14 : 14 mm
5,5 mm	17 : 17 mm
65 : 6,5 mm	
70 : 7,0 mm	
75 : 7,3 mm	
7,5 mm	
80 : 8,0 mm	

Código de Diâmetro Externo / Interno (Mangueira de Vinil)

01 : DI 2,9, DE 6,8 mm	14 : DI 6,0, DE 9,0 mm	37 : DI 11,0, DE 15,0 mm
03 : DI 3,0, DE 6,0 mm	17 : DI 7,0, DE 9,0 mm	38 : DI 12,0, DE 13,0 mm
05 : DI 3,5, DE 6,5 mm	19 : DI 7,0, DE 11,0 mm	39 : DI 12,0, DE 14,0 mm
07 : DI 4,0, DE 7,0 mm	21 : DI 8,0, DE 9,0 mm	40 : DI 12,0, DE 16,0 mm
08 : DI 4,5, DE 6,5 mm	23 : DI 8,0, DE 12,0 mm	43 : DI 13,0, DE 15,0 mm
09 : DI 4,5, DE 8,0 mm	25 : DI 9,0, DE 11,0 mm	45 : DI 14,0, DE 18,0 mm
12 : DI 5,0, DE 7,0 mm	27 : DI 9,0, DE 13,9 mm	50 : DI 16,0, DE 19,0 mm
10 : DI 5,0, DE 8,0 mm	33 : DI 10,0, DE 14,0 mm	55 : DI 17,5, DE 20,5 mm
11 : DI 5,0, DE 9,0 mm	36 : DI 11,0, DE 13,0 mm	60 : DI 22,0, DE 27,0 mm

Tipo de Mangueira : 1 Mangueira de Combustível
2 Mangueira de Aplicação Geral
3 Mangueira de Vinil

Instruções para o uso do tempo de mão-de-obra (T.M.O.)

O tempo padrão de mão-de-obra (TMO) é utilizado para determinar o tempo de serviço necessário para a substituição das peças e posterior ajuste. Para as peças que não apresentam (T.M.O.) devem ser utilizados os tempos das peças correlatas.

1. O T.M.O. é baseado nas seguintes condições de serviço:

- Serviço executado por mecânico experiente em motocicletas HONDA, trabalhando em ritmo normal.
- O tempo necessário para inspeção, regulagem e teste operacional, após o reparo, está incluído no T.M.O.
- Utilização de todas as ferramentas especiais necessárias ao serviço.

2. Método de Computação

O tempo de Serviço está tabelado em décimos de hora para simplificar o cálculo global.

Exemplo: 0,3 = 18 Minutos

5,6 = 5 Horas e 36 Minutos

Tabela de Conversão			
Horas	Minutos	Horas	Minutos
0,1	6	0,6	36
0,2	12	0,7	42
0,3	18	0,8	48
0,4	24	0,9	54
0,5	30	1,0	60

3. Cálculo do tempo de serviço

Quando vários serviços são executados em uma mesma motocicleta, o tempo de serviço deve ser calculado de acordo com a natureza dos serviços

a. Serviços de natureza não duplicada

São serviços sem correlação, isto é, serviços cuja execução de um não afeta o outro. O tempo de serviço será a soma de cada peça substituída.

Exemplo: Substituição do Cilindro e Mola de Embreagem

Item de Serviço	T.M.O.
Guarnição, Tampa Cabeçote	0,5
Cartucho, Filtro Óleo	0,5

O T.M.O. para o serviço é $0,5 + 0,5 = 1,0$

b. Serviços de natureza duplicada

São serviços cuja execução de um afeta diretamente o outro. O tempo de serviço será da peça de maior tempo.

Exemplo: Substituição do Pistão e Junta do Cabeçote

Item de Serviço	T.M.O.
Junta, Tampa Cabeçote	3,0
Pistão	*5,0

O T.M.O. para o serviço será 5,0

c. Serviços de natureza mista

Tipo de serviço comum no reparo de uma motocicleta

São serviços de natureza duplicada executados simultaneamente com serviço de natureza não duplicada.

Exemplo: Substituição do Tambor Seletor Comp., Árvore de Manivelas Comp., e Junta da Carcaça do Motor.

Item de Serviço	T.M.O.
Válvula	*3,0
Cabeçote	*4,0
Junta, Cabeçote	*2,5

O T.M.O. para o serviço é $(3,0 + 4,0) - 2,5 = 4,5$

A desmontagem da carcaça do motor é um serviço de natureza duplicada.

O T.M.O. identificado com asterisco (*) inclui a remoção e instalação do motor.

As peças identificadas com o símbolo "•" têm o mesmo T.M.O. da peça imediatamente descrita acima.

4. Operações de Natureza Distinta

a. Remoção e instalação

Nº	Item de Serviço	T.M.O.
1	Motor	3,2
2	Cabeçote	4,2
3	Carburador	1,1
4	Radiador	0,9
5	Carcaça Aceleração	1,0

b. Ajuste, medição, limpeza do Motor

Nº	Item de Serviço	T.M.O.
1	Ajuste e Limpeza da Vela de Ignição	0,9
2	Ajuste da Folga de Válvulas	3,2
3	Ajuste da Marcha Lenta do Carburador	0,1
4	Inspeção do Óleo do Motor (Excluindo troca de óleo)	0,1
5	Medição de Compressão	0,9
6	Verificação do Nível de Eletrólito da Bateria	0,2
7	Medição do Nível da Bóia do Carburador	1,4
8	Limpeza da Tela de Filtro de Óleo	1,4
9	Inspeção de Ponto de Ignição	0,1
10	Ajuste da Operação de Aceleração	0,6
11	Limpeza Externa radiador	0,2
12	Ajuste, Motor	0,5
13	Ajuste, Sincronização, Válvula Partida	0,6

Chassi

Nº	Item de Serviço	T.M.O.
1	Sangria de Ar do Freio Dianteiro	0,2
2	Sangria de Ar do Freio Traseiro	0,2
3	Teste de Funcionamento do Freio	0,1
4	Regulagem do Farol	0,2
5	Balanceamento Roda Dianteira	0,8
6	Balanceamento Roda Traseira	1,0

c. Revisão geral

Nº	Item de Serviço	T.M.O.
1	Carburador	2,3

Todas as informações, ilustrações e especificações incluídas nesta publicação são baseadas nas informações mais recentes disponíveis sobre o produto no momento de autorizar a impressão. A MOTO HONDA AMAZÔNIA LTDA. se reserva o direito de alterar as características do veículo a qualquer momento sem aviso prévio, sem incorrer em obrigações de qualquer espécie.

Nenhuma parte desta publicação pode ser reproduzida sem autorização por escrito.

MOTO HONDA DA AMAZÔNIA LTDA
Depto. de Serviços Pós-Venda
Setor de Publicações Técnicas.

- O número de referência na ilustração do índice pode ser diferente da que aparece no texto.

M-3 Árvore Comando • Válvulas

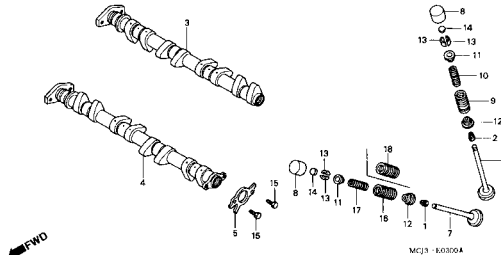

M-6 Embreagem

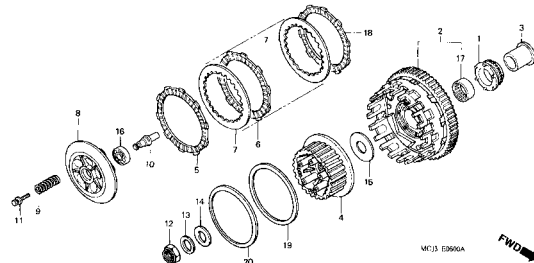

M-9 Gerador

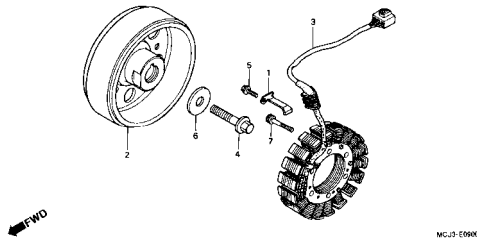

Grupo do Motor

• O número de referência na ilustração do índice pode ser diferente da que aparece no texto.

2

M-10 Bomba D'água

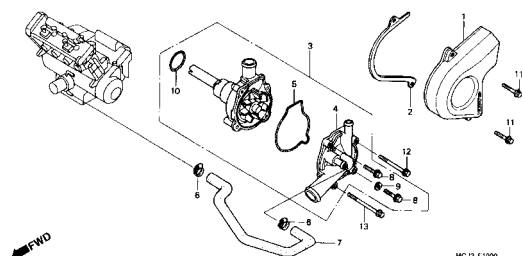

M-11 Motor Partida (CBR900RRy,1 / RE1)

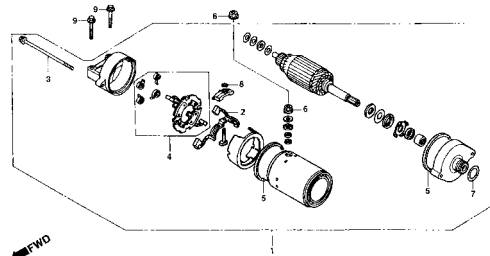

M-11.1 Motor Partida (CBR900RR2)

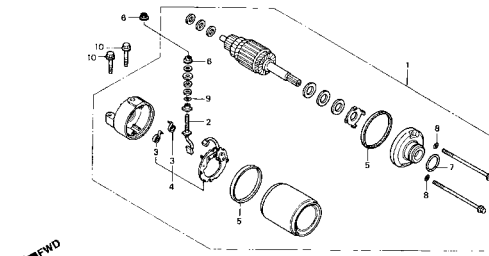

M-12 Cáter • Bomba Óleo

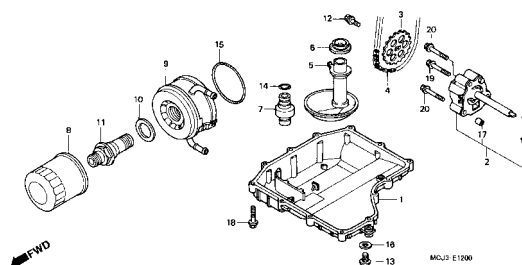

M-13 Carcaça

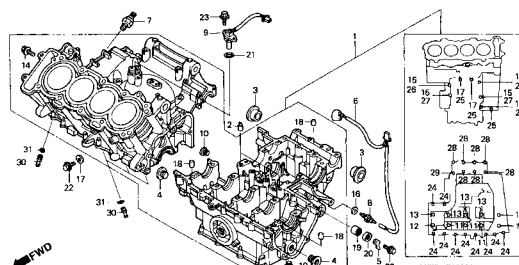

M-14 Árvore Manivelas • Pistão

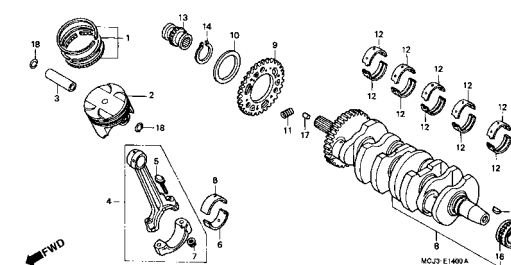

M-15 Transmissão

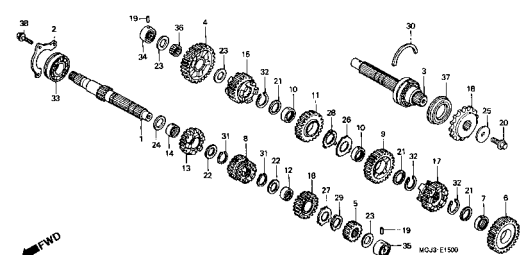

M-16 Tambor Seletor • Eixo Seletor Marchas

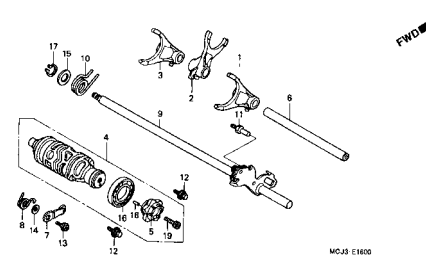

M-17 Termostato

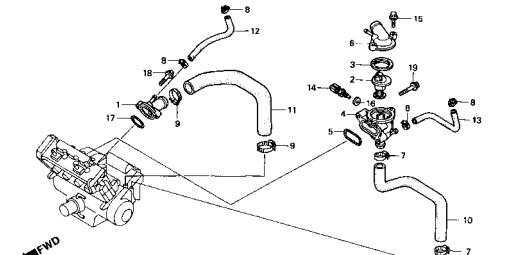

Grupo do Motor

• O número de referência na ilustração do índice pode ser diferente da que aparece no texto.

M-18 Carcaça Aceleração (CBR900RRY,1 / RE1)

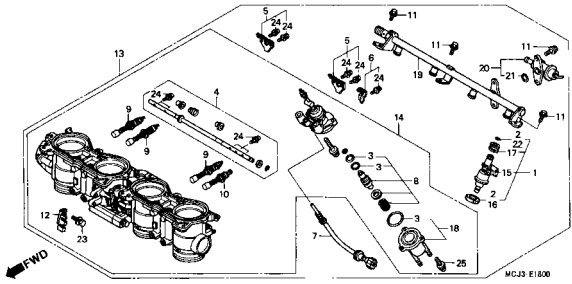

M-18.1 Carcaça Aceleração (Tubulação)

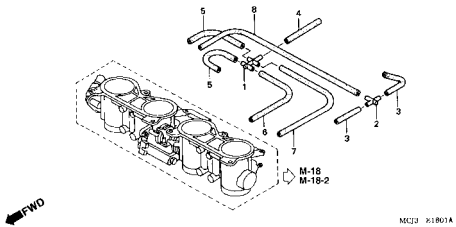

M-18.2 Carcaça Aceleração (CBR900RR2)

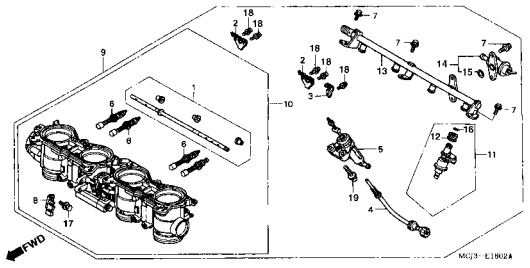

EOP-1 Jogo de Juntas A

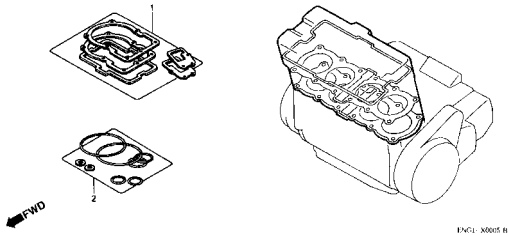

EOP-2 Jogo de Juntas B

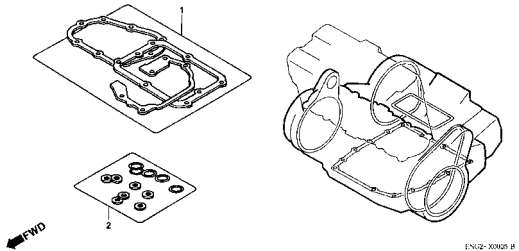

Grupo do Chassi

• O número de referência na ilustração do índice pode ser diferente da que aparece no texto.

2

C-1 Farol (CBR900RRY.1 / RE1)

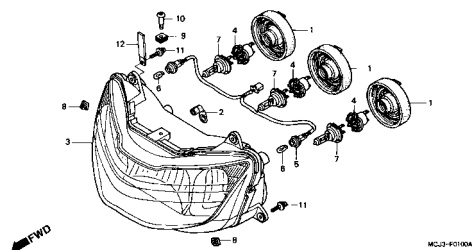

C-1.1 Farol (CB900RR2)

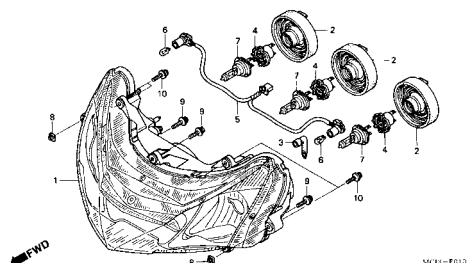

C-2 Instrumentos (CBR900RRY.1 / RE1)

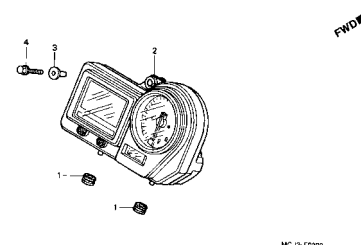

C-2.1 Instrumentos (CBR900RR2)

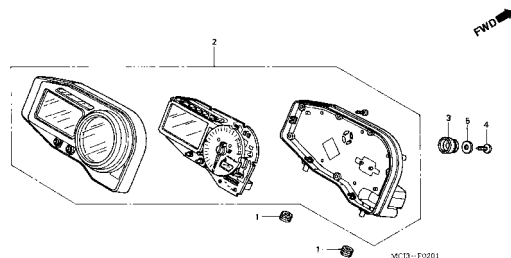

C-3 Cabos • Interruptores (CBR900RRY.1 / RE1)

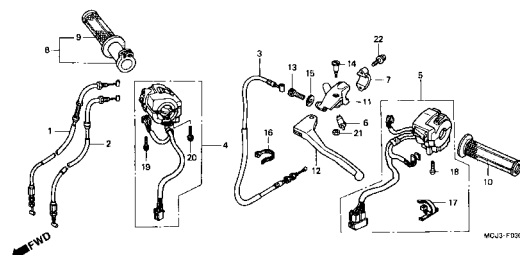

C-3.1 Cabos • Interruptores (CBR900RR2)

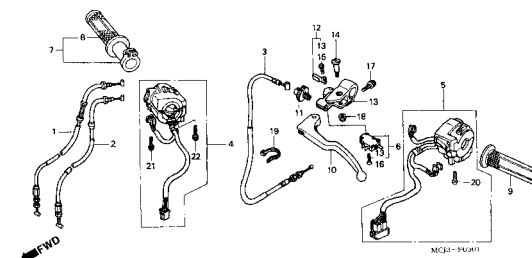

C-4 Cilindro Mestre Freio Dianteiro

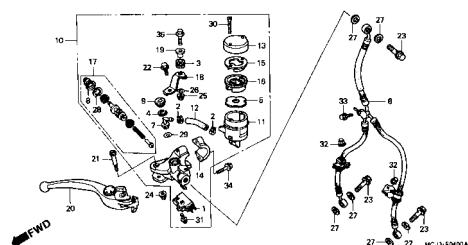

C-5 Guidão • Mesa Superior

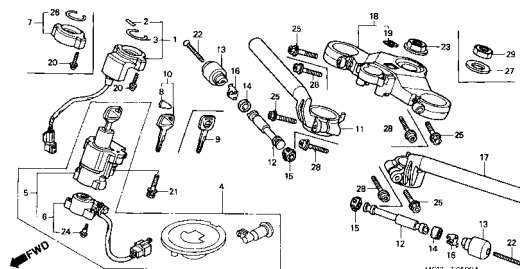

C-6 Coluna Direção

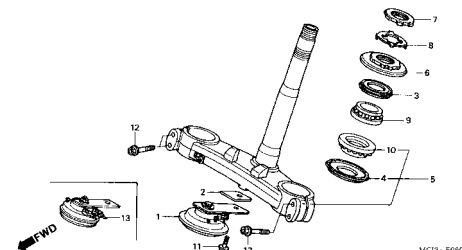

Grupo do Chassi

- O número de referência na ilustração do índice pode ser diferente da que aparece no texto.

C-7 Pára-Lama Dianteiro

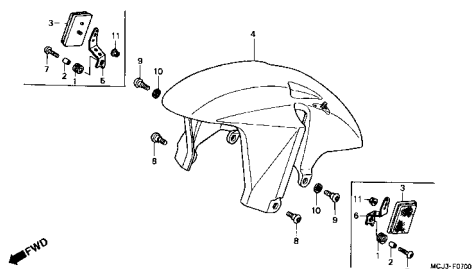

C-8 Garfo Dianteiro

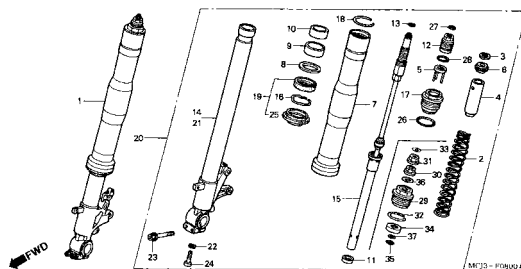

C-9 Cáliper Freio Dianteiro

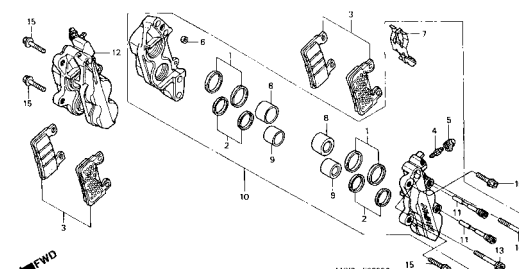

C-10 Roda Dianteira

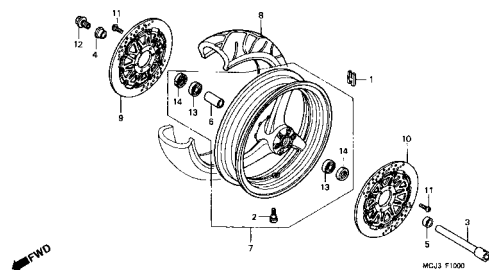

C-11 Cilindro Mestre Freio Traseiro

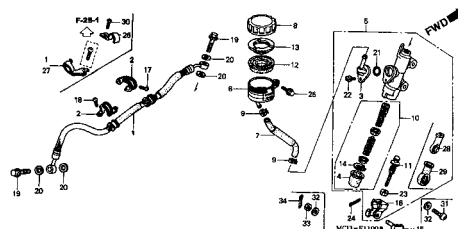

C-12 Cáliper Freio Traseiro

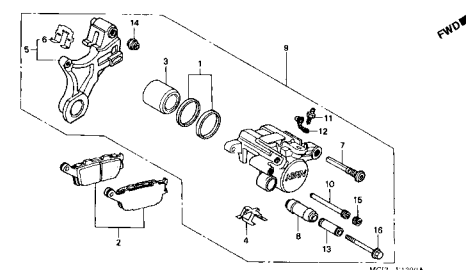

C-13 Roda Traseira (CBR900RR2)

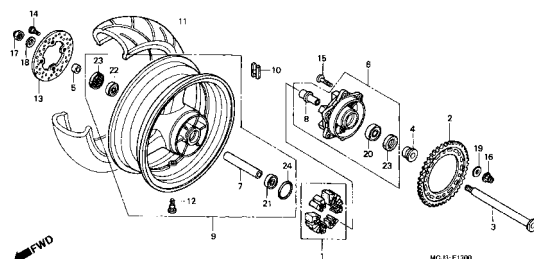

C-14 Tanque Combustível (CBR900RRY,1 / RE1)

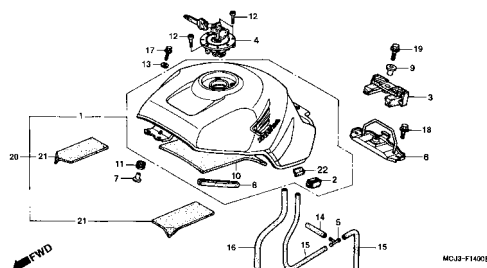

C-14.1 Tanque Combustível (CBR900RR2)

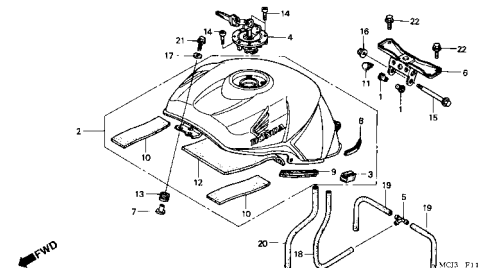

Grupo do Chassi

• O número de referência na ilustração do índice pode ser diferente da que aparece no texto.

C-15 Bomba Combustível (CBR900RRY,1 / RE1)

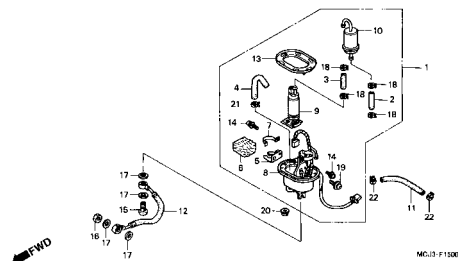

C-15.1 Bomba Combustível (CBR900RR2)

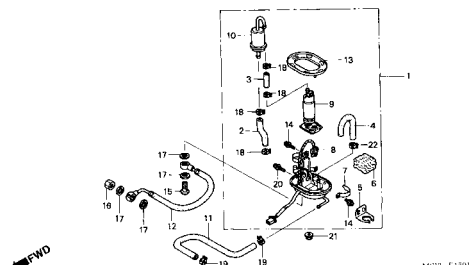

C-16 Assento (CBR900RRY,1 / RE1)

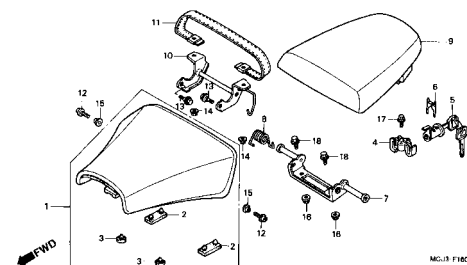

C-16.1 Assento (CBR900RR2)

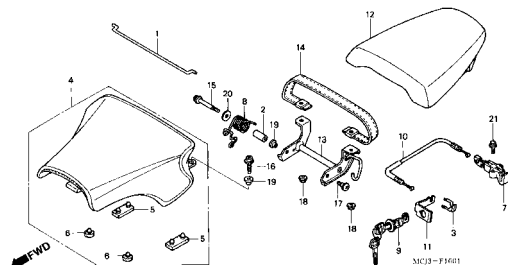

C-17 Rabeta (CBR900RY,1 / RE1)

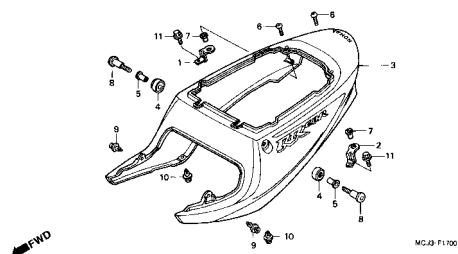

C-17.1 Rabeta (CBR900RR2)

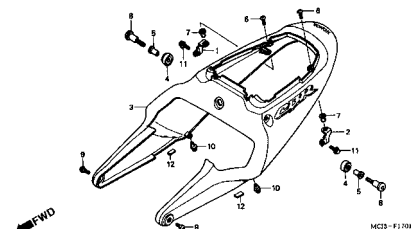

C-18 Filtro Ar (CBR900RRY,1 / RE1)

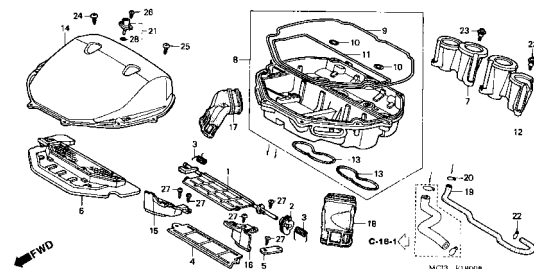

C-18.1 Válvula Dosadora Injeção Ar

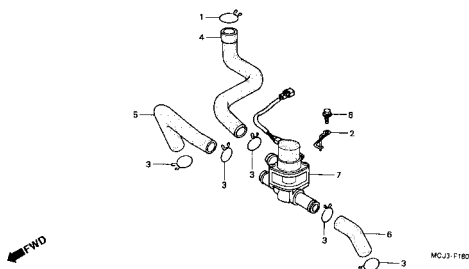

C-18.2 Filtro Ar (CBR900RR2)

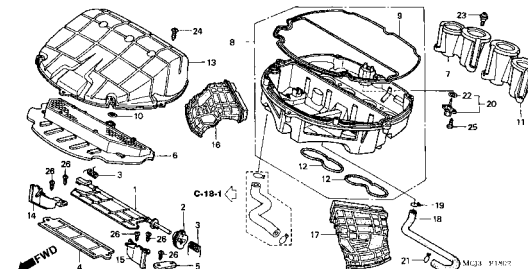

Grupo do Chassi

• O número de referência na ilustração do índice pode ser diferente da que aparece no texto.

C-19 Escapamento

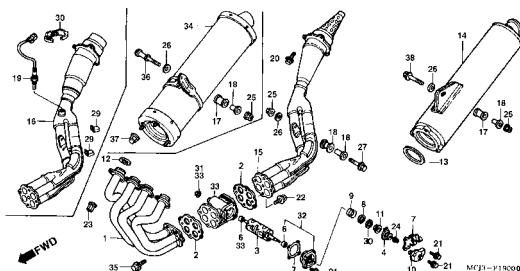

C-20 Pedal Câmbio • Pedal Freio

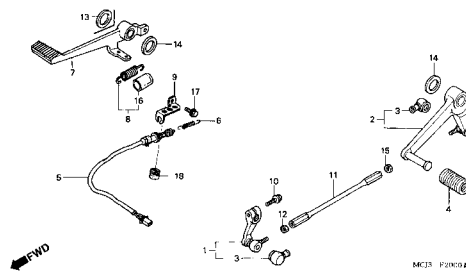

C-21 Pedal Apoio

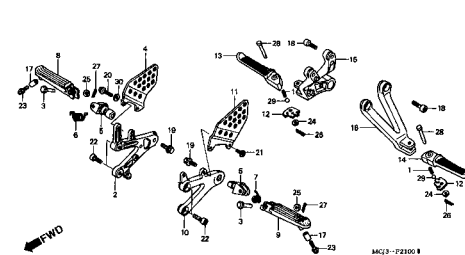

C-22 Cavalete Lateral

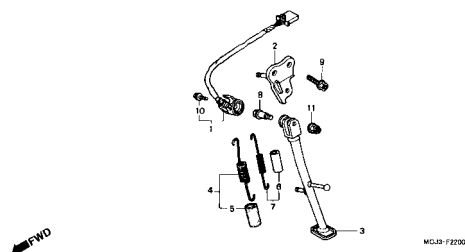

C-23 Garfo Traseiro (CBR900RRY,1 / RE1)

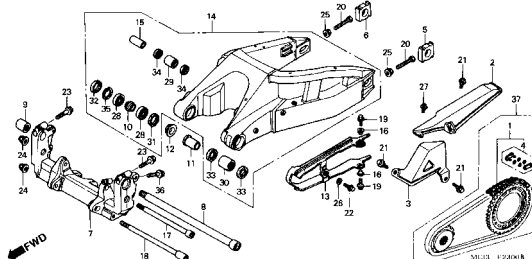

C-23.1 Garfo Traseiro (CBR900RR2)

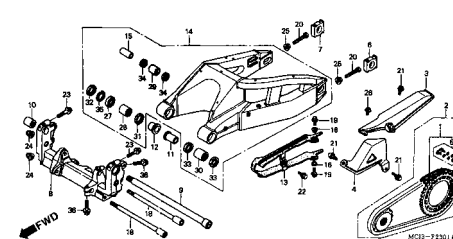

C-24 Amortecedor Traseiro (CBR900RRY,1 / RE1)

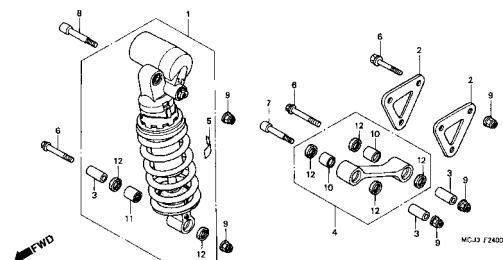

C-24.1 Amortecedor Traseiro (CBR900RR2)

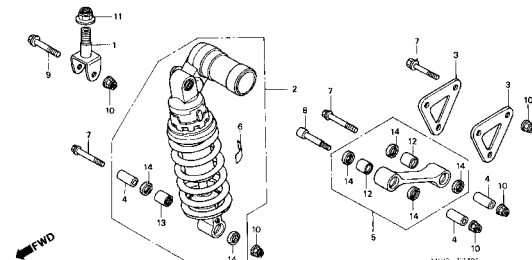

C-25 Pára-Lama Traseiro (CBR900RRY,1 / RE1)

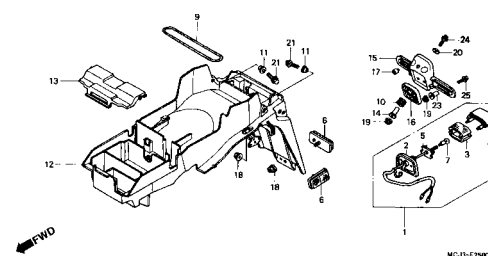

Grupo do Chassi

• O número de referência na ilustração do índice pode ser diferente da que aparece no texto.

C-25.1 Pára-Lama Traseiro (CBR900RR2)

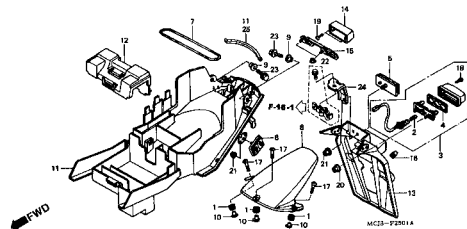

C-26 Sinalizador

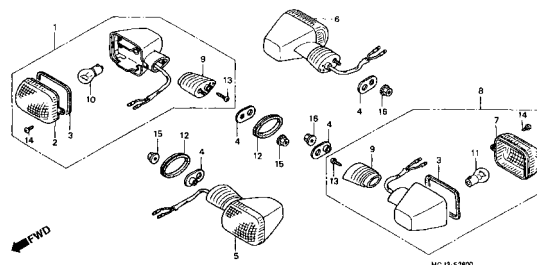

C-26.1 Sinalizador

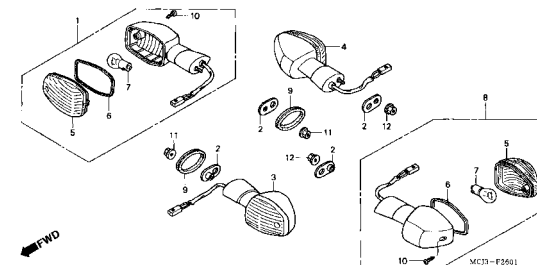

C-27 Lanterna Traseira (CBR900RRY,1 / RE1)

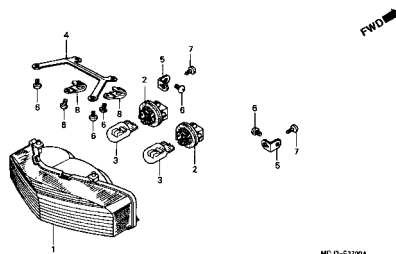

C-27.1 Lanterna Traseira (CBR900R2)

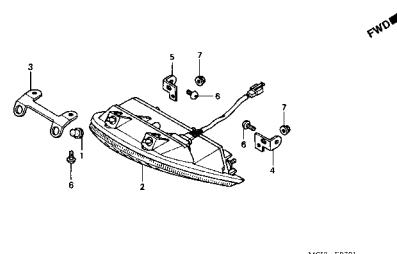

C-28 Bateria (CBR900RRY,1 / RE1)

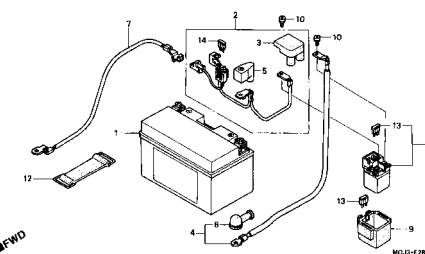

C-28.1 Bateria (CBR900RR2)

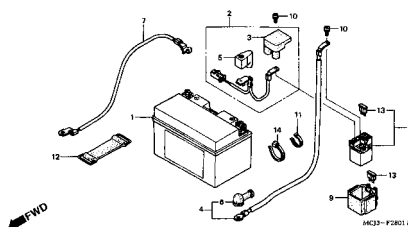

C-29 Servo Motor

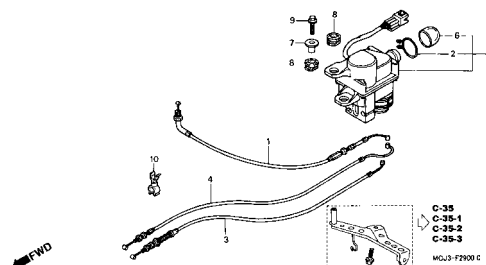

C-30 Fiação Principal (CBR900RRY,1 / RE1)

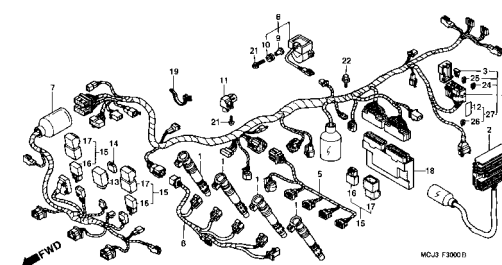

Grupo do Chassi

- O número de referência na ilustração do índice pode ser diferente da que aparece no texto.

C-30.1 Fiação Principal (CBR900RR2)

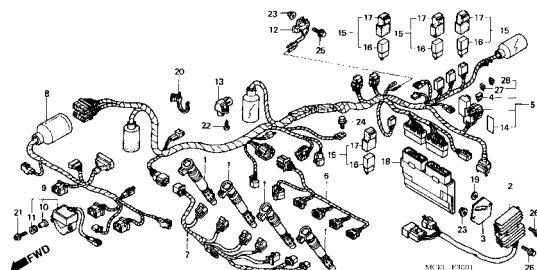

C-31 Chassi (CBR900RRY,1 / RE1)

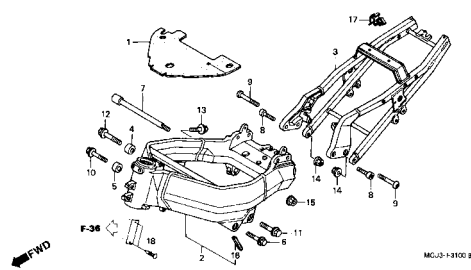

C-31.1 Chassi (CBR900RR2)

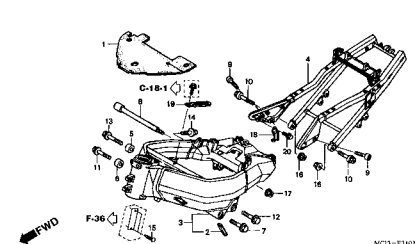

C-32 Ferramentas

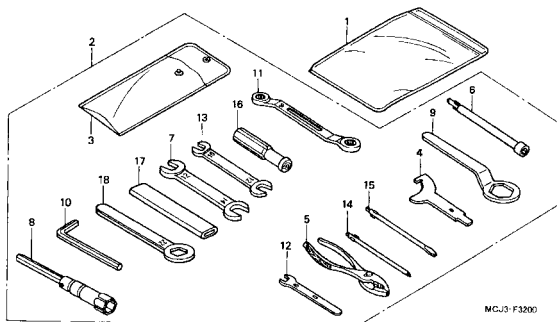

C-33 Radiador (CBR900RRY,1 / RE1)

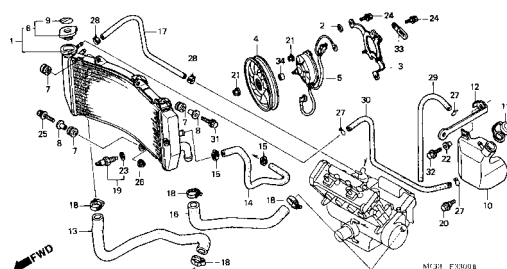

C-33.1 Radiador (CBR900RR2)

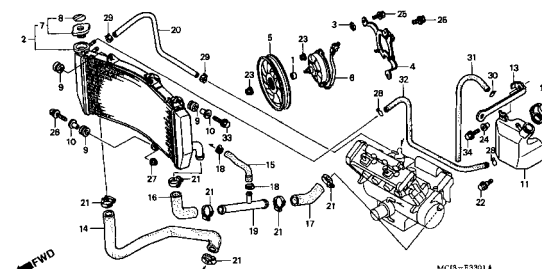

C-34 Carenagem Superior (CBR900RRY,1 / RE1)

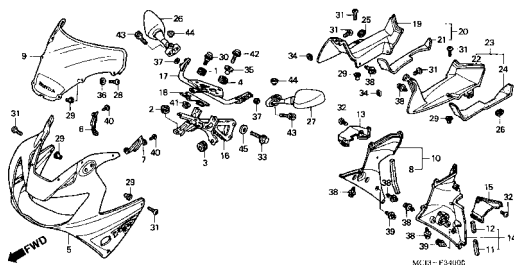

C-34.1 Carenagem Superior (CBR900RR2)

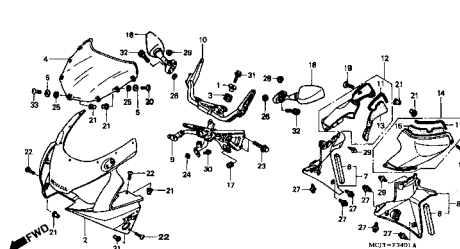

C-35 Carenagem Inferior

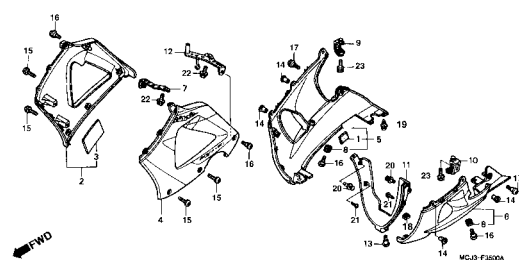

Grupo do Chassi

• O número de referência na ilustração do índice pode ser diferente da que aparece no texto.

C-35.1 Carenagem Inferior

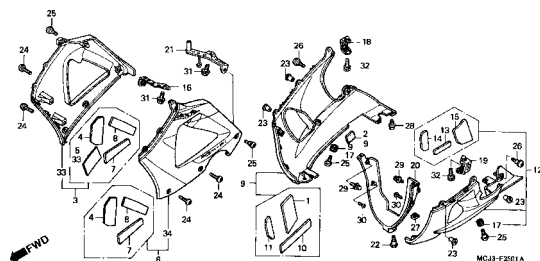

C-35.2 Carenagem Inferior

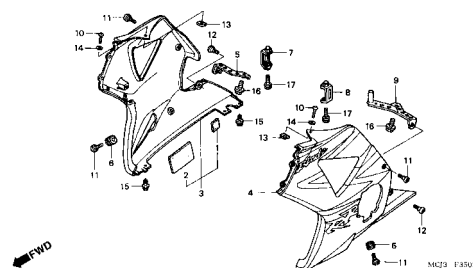

C-35.3 Carenagem Inferior

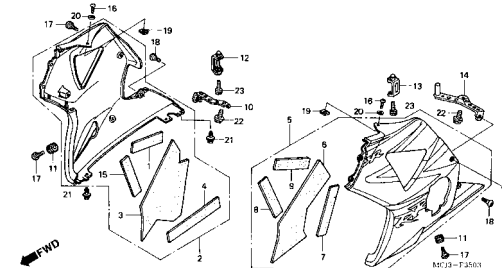

C-36 Etiqueta Precaução

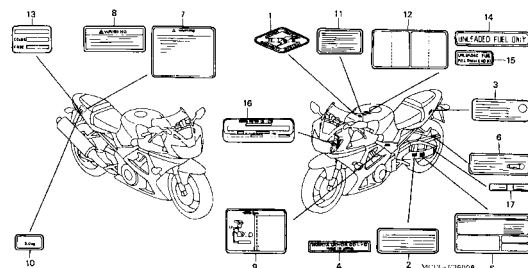

C-37 Faixas • Emblemas

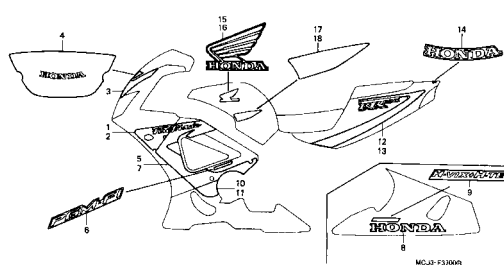

C-37.1 Faixas • Emblemas

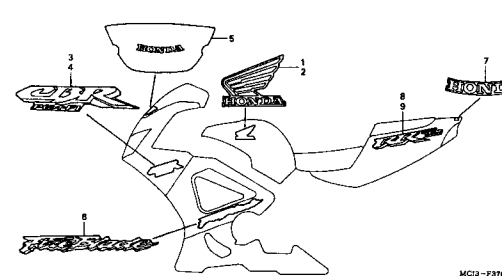

C-37.2 Faixas Emblemas

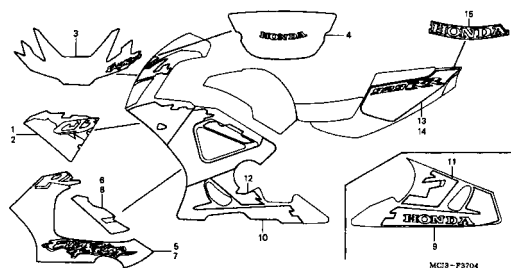

C-35.3 Faixas Emblemas

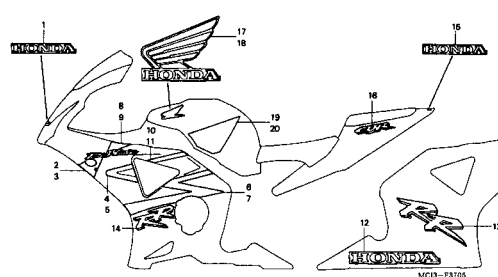

M-1

Tampa Cabeçote

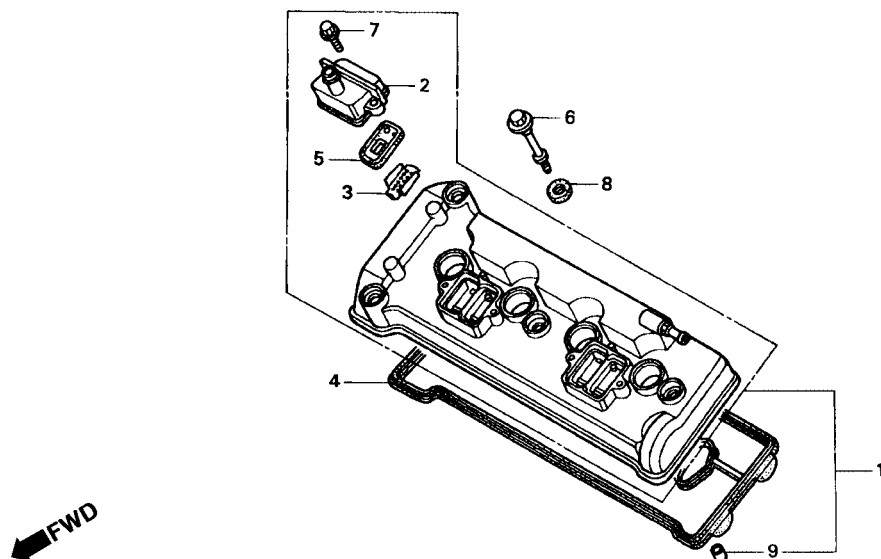

MCJ3- E0100

Item de serviço	T.M.O.	Ref. Nº	Nº da peça	Descrição	Qtd. CBR900 RRY RR1 RR2 RE1	Nº de série	Nota
Válvula Comp., Alívio.....0,8 (Inclui Peça Relativa) (Adicionar 0,1 por Unidade)		1	12310-MCJ-000	Tampa Comp., Cabeçote	1 1 - 1
			12310-MCJ-750	- - 1 -
		2	12331-MBW-000	Tampa, Válvula, Alívio	2 2 2 2
		3	12341-MAT-750	Placa (Al)	4 4 4 4
		4	12391-MCJ-000	Junta, Cabeçote	1 1 1 1
		5	18601-MCJ-000	Válvula Comp., Alívio	4 4 4 4
		6	90002-MY5-850	Parafuso, Tampa Cabeçote.....	4 4 4 4
		7	90004-GHB-660	Parafuso, Flange, 6 x 22 (NSHF)	4 4 4 4
		8	90543-MV9-670	Coxim, Fixação	4 4 4 4
		9	94301-08140	Pino Guia, 8 x 14	4 4 4 4

M-2

Cabeçote

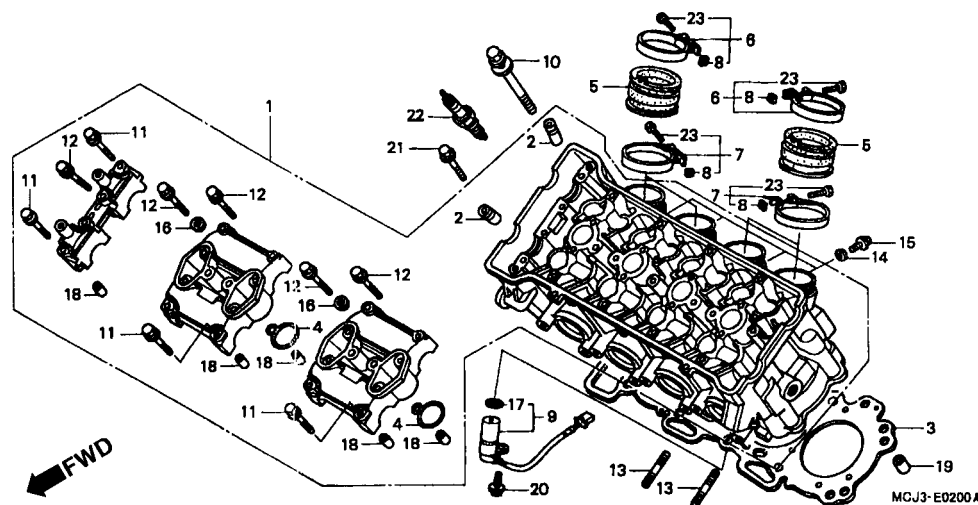

Item de serviço	T.M.O.	Ref. Nº	Nº da peça	Descrição	Qtd. CBR900 RRY RR1 RR2 RE1	Nº de série	Nota
Vela, Ignição.....0,7 (Adicionar 0,1 Por Unidade) (Quando for Executado a Manutenção Comp., na Unidade o T.M.O. será 0,9)		1	12010-MCJ-000	Cabeçote Comp	1 1 - 1		
			12010-MCJ-750	- - 1 -		
		2	12204-MCJ-305	Guia Válvula (O.S.)	16 16 16 16		
		3	12251-MCJ-013	Junta, Cabeçote	1 1 - 1		
• Pulsador, Comando			12251-MCJ-751	- - 1 -		
Prisioneiro, 8 x 29.....0,9 (Adicionar 0,1 Por Unidade)		4	12395-MCJ-000	Guarnição	4 4 4 4		
Coletor, Corpo Aceleração.....1,0 (Quando for Executado a Manutenção Comp., na Unidade o T.M.O. será 0,9)		5	16210-MCJ-000	Coletor, Corpo Acelerador.....	4 4 4 -		BR, CM, E, ED, G, MX, SI, U
			16210-MCJ-620	4 4 - -		F
Junta, Tampa Cabeçote.....*4,2			16210-MCJ-F00	- - 4 -		F
Guia, Válvula.....*4,9 (Inclui Retífica)		6	16217-MCJ-000	Presilha A, Coletor	4 4 4 4		
(Exclui Escariação Válvula)		7	16218-MCJ-000	Presilha B, Coletor	4 4 4 4		
(Adicionar 0,2 se Necessário)		8	16222-MV4-300	Porca, Quadrada, 5 mm	8 8 8 8		
Cabeçote Comp.....*8,1		9	36140-MCJ-000	Pulsador, Eixo Comando	1 1 1 1		
		10	90007-MAL-A00	Parafuso, Arruela, 9 x 95	10 10 10 10		
		11	90017-MA6-000	Parafuso, Flange, 6 x 45,5.....	6 6 6 6		
		12	90019-MA6-000	Parafuso, Flange, 6 x 39,5.....	14 14 14 14		
		13	90035-MCJ-000	Prisioneiro, 8 x 29	8 8 8 8		
		14	90452-323-000	Arruela, Vedação, 5 mm	4 4 - 4		
		15	92301-05008-0A	Parafuso, Travante, 5 x 8.....	4 4 - 4		
		16	90463-ML7-000	Arruela, Vedação, 6,5 mm.....	8 8 8 8		
		17	91309-PX4-003	Anel, Vedação, 16 x 2,1.....	1 1 1 1		
		18	94301-08200	Pino, Guia, 8 x 20.....	10 10 10 10		
		19	94301-10160	Pino, Guia, 10 x 16.....	2 2 2 2		
		20	95701-06018-07	Parafuso, Flange, 6 x 18	1 1 1 1		

M-2

Cabeçote

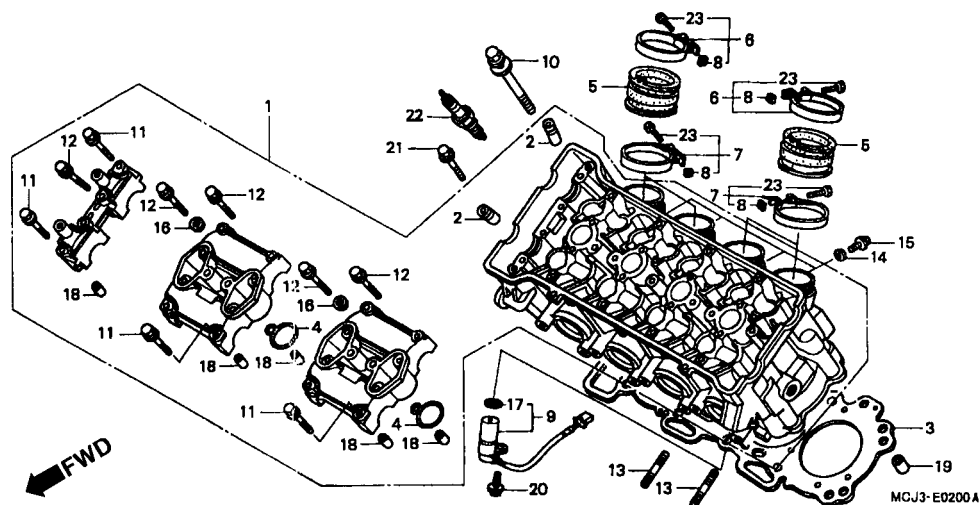

Item de serviço	T.M.O.	Ref. Nº	Nº da peça	Descrição	Qtd. CBR900 RRY RR1 RR2 RE1	Nº de série	Nota
		21	95701-08050-00	Parafuso, Flange, 8 x 50	2 2 2 2
		22	98059-5992U	Vela, Ignição (IUH27D) (DENSO)	4 4 - 4
			98059-5892U	Vela, Ignição (IUH24D) (DENSO)	(4) (4) - (4)
			31911-MBW-E11	Vela, Ignição (IMR8C-9H) (NGK).....	- - (4) -
			31921-MBW-E12	Vela, Ignição (VUH24D) (DENSO).....	- - (4) -
			31922-MBW-E12	Vela, Ignição (VUH27D) (DENSO).....	- - 4 -
		23	90005-MCJ-000	Parafuso, Travante, 5 x 28	8 8 8 8

M-3

Árvore Comando • Válvulas

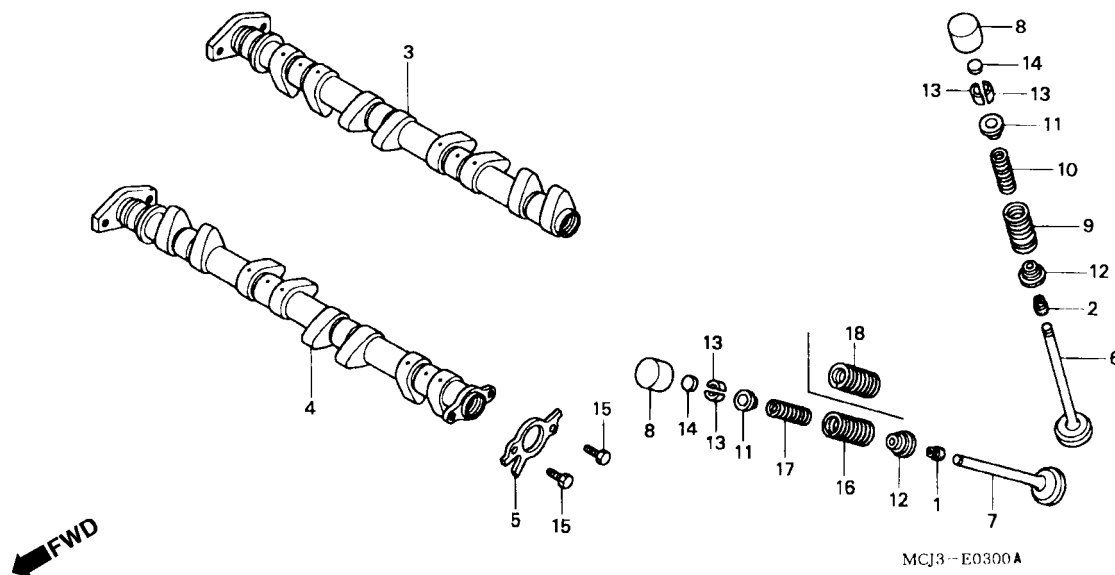

Item de serviço	T.M.O.	Ref. Nº	Nº da peça	Descrição	Qtd. CBR900 RRY RR1 RR2 RE1	Nº de série	Nota
Pulsador, Rotor	1,9	1	12209-ML0-722	Retentor Óleo, Haste Válvulas (ARAI)	8 8 8 8		
Árvore, Comando, Escape	3,0	2	12209-MZ5-003	Retentor Óleo, Haste Válvulas	8 8 8 8		
(Adicionar 0,6 Por Unidade)		3	14110-MCJ-000	Árvore Comando, Admissão	1 1 - 1		
• Árvore, Comando Admissão			14110-MCJ-750	- - 1 -		
Mola, Válvula	*4,4	4	14210-MCJ-000	Árvore Comando, Escape	1 1 - 1		
(Adicionar 0,1 Por Unidade)			14210-MCJ-750	- - 1 -		
(Inclui Peça Relativa)		5	14405-MCJ-000	Pulsador, Rotor	1 1 1 1		
Válvula	*4,6	6	14711-MCJ-000	Válvula, Admissão	8 8 8 8		
(Adicionar 0,2 Por Unidade)		7	14721-MCJ-000	Válvula, Escape	8 8 8 8		
(Inclui Retífica)		8	14731-MCJ-000	Tucho, Válvula	16 16 16 16		
(Exclui Troca, Guia Válvula)		9	14751-MCJ-000	Mola, Externa Válvula	8 8 8 8		
		10	14761-MCJ-000	Mola, Interna Válvula	8 8 8 8		
		11	14771-KW3-900	Trava, Mola Válvula	16 16 16 16		
		12	14775-MCJ-000	Assento, Mola Válvula	16 16 16 16		
		13	14781-ML0-720	Chaveta, Válvula	32 32 32 32		
		14	14901-KT7-013	Calço, Válvulas (1,200)	16 16 16 16		
			14902-KT7-013	Calço, Válvulas (1,225)	16 16 16 16		
			14903-KT7-013	Calço, Válvulas (1,250)	16 16 16 16		
			14904-KT7-013	Calço, Válvulas (1,275)	16 16 16 16		
			14905-KT7-013	Calço, Válvulas (1,300)	16 16 16 16		
			14906-KT7-013	Calço, Válvulas (1,325)	16 16 16 16		
			14907-KT7-013	Calço, Válvulas (1,350)	16 16 16 16		
			14908-KT7-013	Calço, Válvulas (1,375)	16 16 16 16		
			14909-KT7-013	Calço, Válvulas (1,400)	16 16 16 16		
			14910-KT7-013	Calço, Válvulas (1,425)	16 16 16 16		
			14911-KT7-013	Calço, Válvulas (1,450)	16 16 16 16		

M-3

Árvore Comando • Válvulas

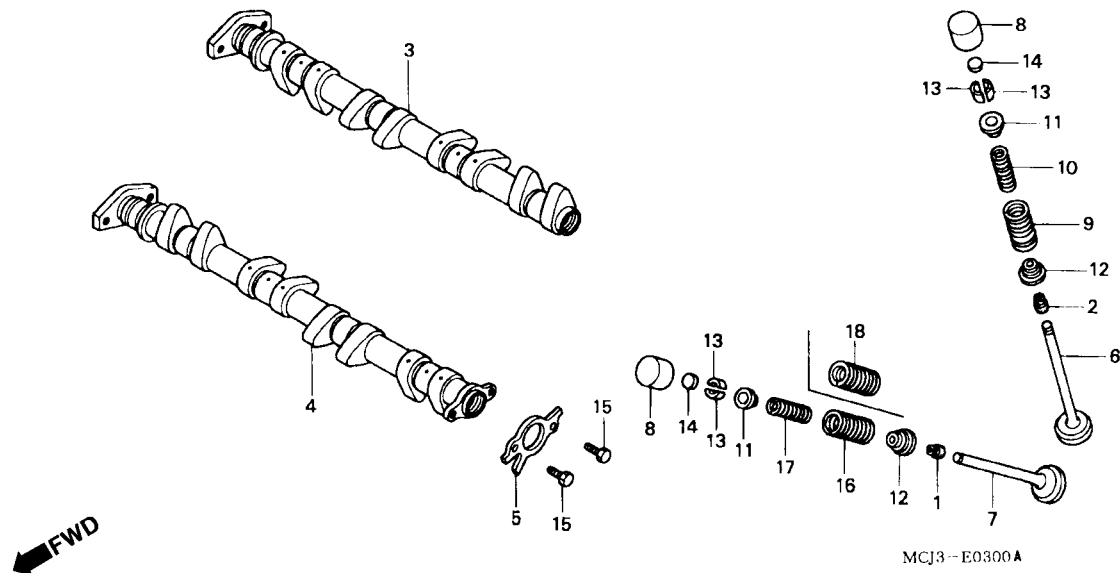

Item de serviço	T.M.O.	Ref. Nº	Nº da peça	Descrição	Qtd. CBR900 RRY RR1 RR2 RE1	Nº de série	Nota
		(14)	14912-KT7-013	Calço, Válvulas (1,475)	16 16 16 16
			14913-KT7-013	Calço, Válvulas (1,500)	16 16 16 16
			14914-KT7-013	Calço, Válvulas (1,525)	16 16 16 16
			14915-KT7-013	Calço, Válvulas (1,550)	16 16 16 16
			14916-KT7-013	Calço, Válvulas (1,575)	16 16 16 16
			14917-KT7-013	Calço, Válvulas (1,600)	16 16 16 16
			14918-KT7-013	Calço, Válvulas (1,625)	16 16 16 16
			14919-KT7-013	Calço, Válvulas (1,650)	16 16 16 16
			14920-KT7-013	Calço, Válvulas (1,675)	16 16 16 16
			14921-KT7-013	Calço, Válvulas (1,700)	16 16 16 16
			14922-KT7-013	Calço, Válvulas (1,725)	16 16 16 16
			14923-KT7-013	Calço, Válvulas (1,750)	16 16 16 16
			14924-KT7-013	Calço, Válvulas (1,775)	16 16 16 16
			14925-KT7-013	Calço, Válvulas (1,800)	16 16 16 16
			14926-KT7-013	Calço, Válvulas (1,825)	16 16 16 16
			14927-KT7-013	Calço, Válvulas (1,850)	16 16 16 16
			14928-KT7-013	Calço, Válvulas (1,875)	16 16 16 16
			14929-KT7-013	Calço, Válvulas (1,900)	16 16 16 16
			14930-KT7-013	Calço, Válvulas (1,925)	16 16 16 16
			14931-KT7-013	Calço, Válvulas (1,950)	16 16 16 16
			14932-KT7-013	Calço, Válvulas (1,975)	16 16 16 16
			14933-KT7-013	Calço, Válvulas (2,000)	16 16 16 16
			14934-KT7-013	Calço, Válvulas (2,025)	16 16 16 16
			14935-KT7-013	Calço, Válvulas (2,050)	16 16 16 16
			14936-KT7-013	Calço, Válvulas (2,075)	16 16 16 16

M-3

Árvore Comando • Válvulas

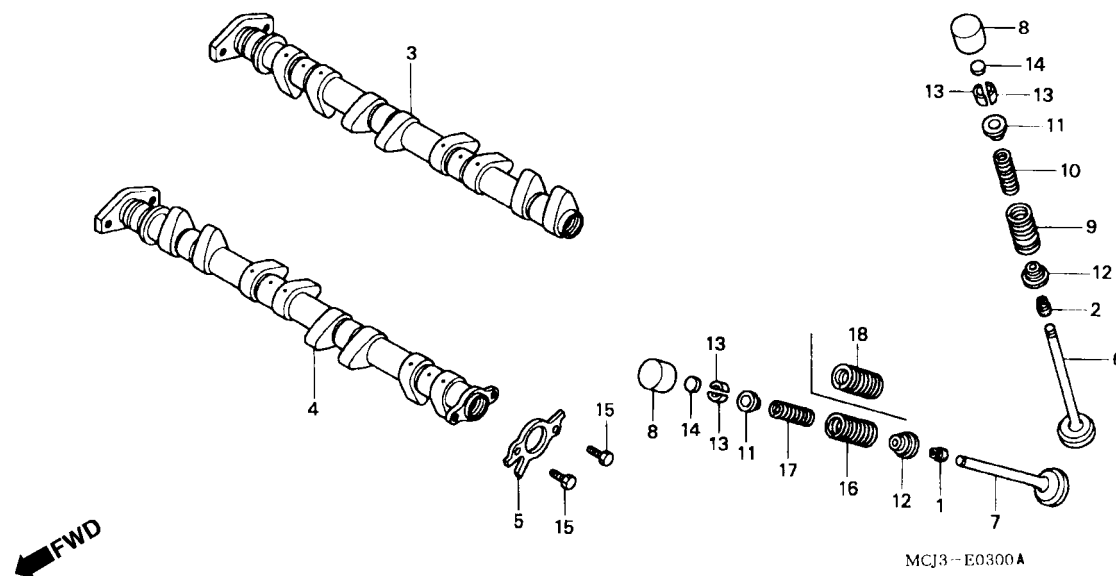

Item de serviço	T.M.O.	Ref. Nº	Nº da peça	Descrição	Qtd. CBR900 RRY RR1 RR2 RE1	Nº de série	Nota
		(14)	14937-KT7-013	Calço, Válvulas (2,100)	16 16 16 16
			14938-KT7-013	Calço, Válvulas (2,125)	16 16 16 16
			14939-KT7-013	Calço, Válvulas (2,150)	16 16 16 16
			14940-KT7-013	Calço, Válvulas (2,175)	16 16 16 16
			14941-KT7-013	Calço, Válvulas (2,200)	16 16 16 16
			14942-KT7-013	Calço, Válvulas (2,225)	16 16 16 16
			14943-KT7-013	Calço, Válvulas (2,250)	16 16 16 16
			14944-KT7-013	Calço, Válvulas (2,275)	16 16 16 16
			14945-KT7-013	Calço, Válvulas (2,300)	16 16 16 16
			14946-KT7-013	Calço, Válvulas (2,325)	16 16 16 16
			14947-KT7-013	Calço, Válvulas (2,350)	16 16 16 16
			14948-KT7-013	Calço, Válvulas (2,375)	16 16 16 16
			14949-KT7-013	Calço, Válvulas (2,400)	16 16 16 16
			14950-KT7-013	Calço, Válvulas (2,425)	16 16 16 16
			14951-KT7-013	Calço, Válvulas (2,450)	16 16 16 16
			14952-KT7-013	Calço, Válvulas (2,475)	16 16 16 16
			14953-KT7-013	Calço, Válvulas (2,500)	16 16 16 16
			14954-KT7-013	Calço, Válvulas (2,525)	16 16 16 16
			14955-KT7-013	Calço, Válvulas (2,550)	16 16 16 16
			14956-KT7-013	Calço, Válvulas (2,575)	16 16 16 16
			14957-KT7-013	Calço, Válvulas (2,600)	16 16 16 16
			14958-KT7-013	Calço, Válvulas (2,625)	16 16 16 16
			14959-KT7-013	Calço, Válvulas (2,650)	16 16 16 16
			14960-KT7-013	Calço, Válvulas (2,675)	16 16 16 16
			14961-KT7-013	Calço, Válvulas (2,700)	16 16 16 16
			14962-KT7-013	Calço, Válvulas (2,725)	16 16 16 16

M-3

Árvore Comando • Válvulas

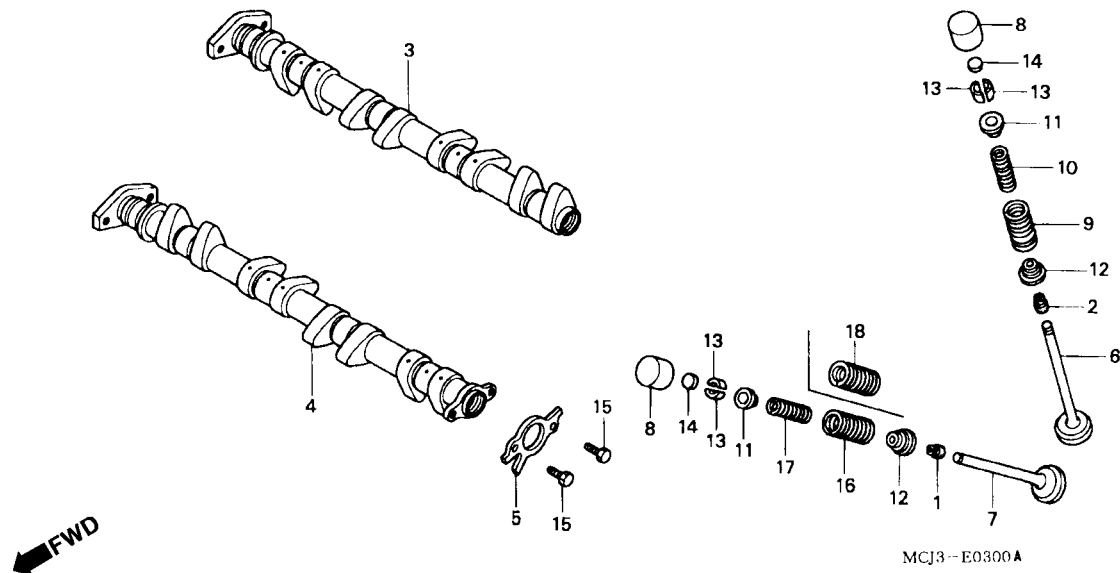

Item de serviço	T.M.O.	Ref. Nº	Nº da peça	Descrição	Qtd. CBR900 RRY RR1 RR2 RE1	Nº de série	Nota
		(14)	14963-KT7-013	Calço, Válvulas (2,750)	16 16 16 16
			14964-KT7-013	Calço, Válvulas (2,775)	16 16 16 16
			14965-KT7-013	Calço, Válvulas (2,800)	16 16 16 16
		15	90081-149-010	Parafuso, Phillips, 6 x 10	2 2 2 2
		16	14751-MCJ-000	Mola, Externa Válvula	8 8 - 8
		17	14761-MCJ-000	Mola, Interna Válvula	8 8 - 8
		18	14752-MCJ-750	Mola, Válvula Escape	- - 8 -

M-4

Corrente Comando • Tensor

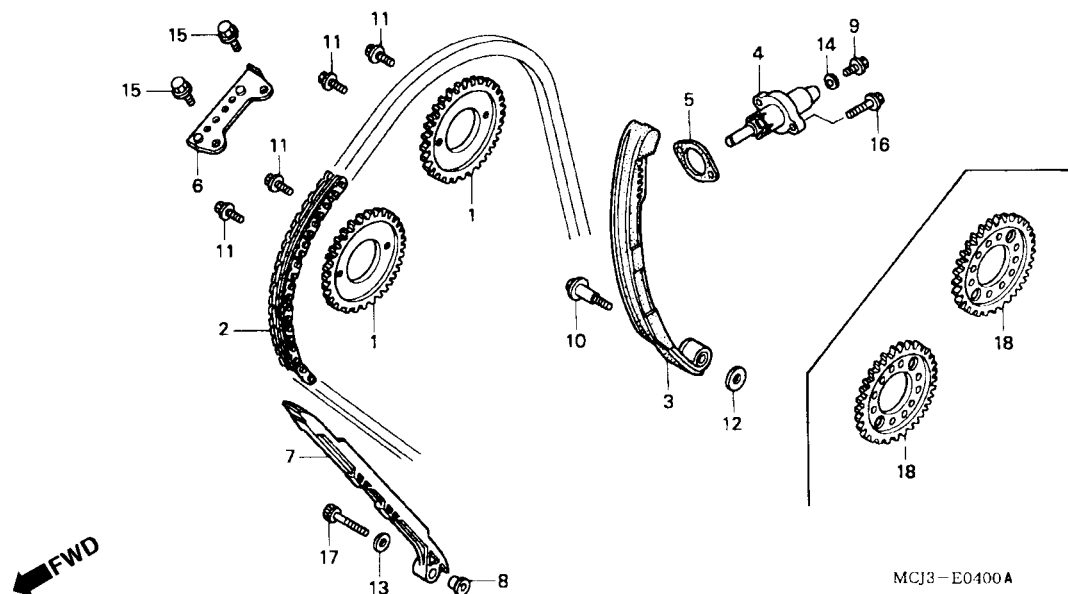

Item de serviço	T.M.O.	Ref. Nº	Nº da peça	Descrição	Qtd. CBR900 RRY RR1 RR2 RE1	Nº de série	Nota
Acionador, Tensor1,2		1	14321-MCJ-000	Pinhão, Comando (34D)	2 2 - 2
Guia B, Corrente Comando1,8		2	14401-MCJ-003	Corrente, Comando	1 1 1 1
Pinhão, Comando2,2		3	14510-MCJ-000	Tensor Comp., Corrente, Comando	1 1 1 1
(Adicionar 0,1 Por Unidade)		4	14520-MCJ-000	Acionador, Tensor	1 1 - 1
Tensor Comp., Corrente Comando2,6			14520-MCJ-750	- - 1 -
Guia A, Corrente Comando2,7		5	14523-MCJ-000	Junta, Tensor	1 1 1 1
Corrente, Comando2,9		6	14546-MCJ-000	Guia B, Corrente Comando	1 1 1 1
		7	14620-MW0-003	Guia A, Corrente Comando (NOK)	1 1 1 1
		8	14626-MCJ-000	Bucha, 6 mm	1 1 1 1
		9	90004-GHB-600	Parafuso, Flange, 6 x 10 (NSHF)	1 1 1 1
		10	90022-MBW-000	Parafuso, Tensor Corrente Comando	1 1 1 1
		11	90082-HA0-000	Parafuso, Flange, 7 x 10,5.....	4 4 4 4
		12	90401-MBW-000	Arruela, 6 mm	1 1 1 1
		13	90408-KW1-900	Arruela, 6 mm	1 1 1 1
		14	90442-397-000	Arruela, Vedação, 6 mm	1 1 1 1
		15	95701-06014-00	Parafuso, Flange, 6 x 14	2 2 2 2
		16	96001-06022-00	Parafuso, Flange, 6 x 22	2 2 2 2
		17	96700-06032-00	Parafuso, Allen, 6 x 32.....	1 1 1 1
		18	14321-MCJ-750	Pinhão, Comando (34D)	- - 2 -

M-5

Tampa Lateral Direita

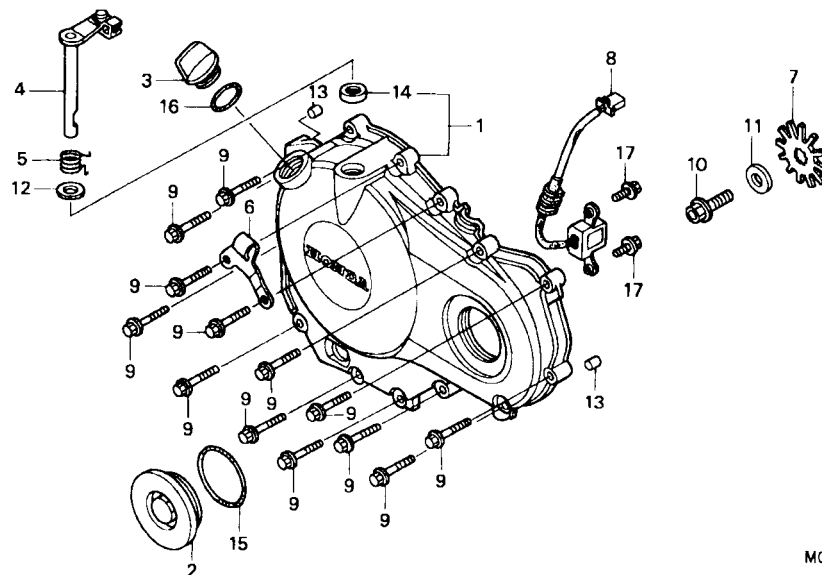

Item de serviço	T.M.O.	Ref. Nº	Nº da peça	Descrição	Qtd. CBR900 RRY RR1 RR2 RE1	Nº de série	Nota
Alavanca Comp., Embreagem0,7 (Inclui Peça Relativa)		1	11330-MCJ-000	Tampa, Lateral Direita	1 1 - 1		
			11330-MCJ-750	- - 1 -		
• Rotor, Gerador Pulsos		2	11332-ML7-000	Tampa, 45 mm	1 1 1 1		
Tampa, Lateral Direita0,8		3	15611-KA4-710	Tampa, Filtro Óleo	1 1 1 1		
Gerador Pulsos0,9		4	22810-MCJ-010	Alavanca, Comp. Embreagem	1 1 - 1		
			22810-MCJ-750	- - 1 -		
		5	22815-MCJ-000	Mola, Alavanca Embreagem	1 1 - 1		
			22815-MCJ-750	- - 1 -		
		6	22821-MCJ-000	Presilha, Cabo Embreagem.....	1 1 1 1		
		7	30291-MCJ-000	Rotor, Gerador Pulsos	1 1 1 1		
		8	30300-MCJ-000	Gerados, Pulsos	1 1 - 1		
			30300-MCJ-750	- - 1 -		
		9	90006-GHB-680	Parafuso, Flange, 6 x 28 (NSHF)	13 13 13 13		
		10	90013-430-000	Parafuso, Especial, 10 x 25	1 1 1 1		
		11	90405-KT7-000	Arruela, 10,5 x 27	1 1 - 1		
			90405-MCA-780	- - 1 -		
		12	90525-GC4-700	Arruela Alavanca, Embreagem	1 1 1 1		
		13	90701-MV9-670	Pino, Guia, 10 x 16	2 2 2 2		
		14	91204-KK0-003	Vedador, Óleo, 12 x 18 x 5 (ARAI)	1 1 1 1		
		15	91301-ML7-003	Anel, Vedação, 48,1 x 3,6 (ARAI)	1 1 1 1		
		16	91307-KF0-003	Anel, Vedação, 18 x 3 (ARAI)	1 1 1 1		
		17	95701-06014-00	Parafuso, Flange, 6 x 14	2 2 2 2		

M-6 Embreagem

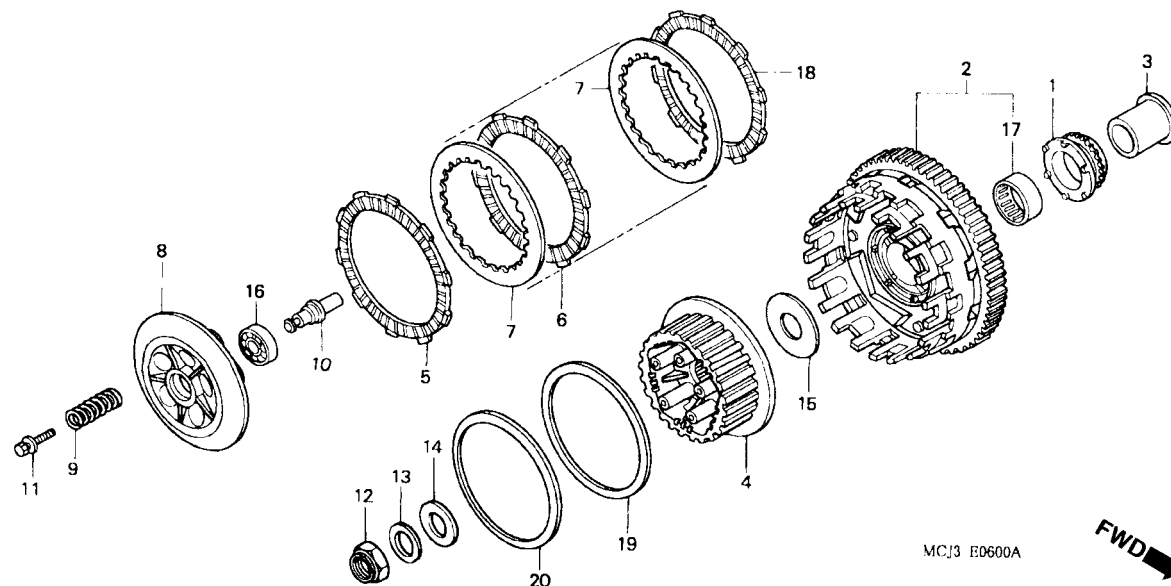

Item de serviço	T.M.O.	Ref. Nº	Nº da peça	Descrição	Qtd. CBR900 RRY RR1 RR2 RE1	Nº de série	Nota
Pino, Acionamento Embreagem.....0,7		1	15131-MAS-003	Pinhão, Bomba Óleo (25D)	1 1 1 1
• Mola, Embreagem (Uma ou Todas)		2	22100-MCJ-010	Carcaça, Externa, Embreagem	1 1 1 1
Rolamento, Radial Esferas, 16003	0,8	3	22116-MBW-000	Guia, Externa Embreagem	1 1 1 1
• Disco, Fricção Embreagem (Inclui Peça Relativa) (Um ou Todos)		4	22120-MCJ-000	Embreagem, Central	1 1 1 1
• Placa Pressão, Embreagem Embreagem, Central	1,0	5	22201-MAL-600	Disco Fricção Embreagem	1 1 1 1
		6	22201-MAS-E00	Disco Fricção Embreagem	7 7 7 7
		7	22321-MW0-000	Placa, Embreagem	8 8 8 8
		8	22350-MCJ-000	Placa, Pressão Embreagem	1 1 1 1
		9	22401-MAS-E00	Mola, Embreagem	5 5 5 5
		10	22847-MAE-000	Pino, Acionamento Embreagem	1 1 1 1
		11	90024-MAS-000	Parafuso, Arruela, 6 x 28	5 5 5 5
		12	90231-MM5-000	Porca, Trava, 22 mm	1 1 1 1
		13	90432-MM5-000	Arruela, Pressão, 22 mm	1 1 1 1
		14	90451-KG4-000	Arruela, Encosto, 22 x 39 x 2	1 1 1 1
		15	90459-MM4-000	Arruela, 60 x 25 x 2	1 1 1 1
		16	91009-MAS-003	Rolamento, Radial Esferas, 16003.....	1 1 1 1
		17	91026-MV9-671	Rolamento, Agulhas, 35 x 42 x 23	1 1 1 1
		18	22202-MAE-000	Disco B, Fricção Embreagem	1 1 1 1
		19	22125-ML7-000	Assento, Mola	1 1 1 1
		20	22402-MAS-E00	Mola, Judder	1 1 1 1

M-7

Embreagem Partida

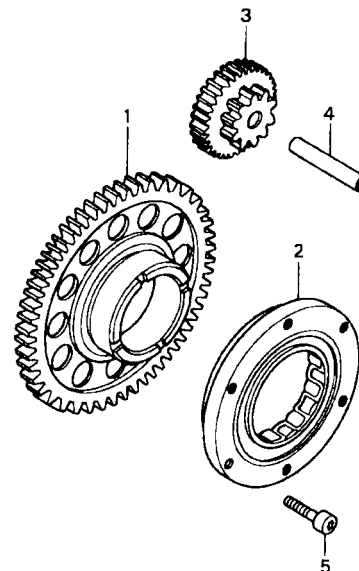

MCJ3-E0700

Item de serviço	T.M.O.	Ref. Nº	Nº da peça	Descrição	Qtd.				Nº de série	Nota
					CBR900	RRY	RR1	RR2	RE1	
Engrenagem, Comp., Redução Partida	0,7	1	28110-MCJ-000	Engrenagem Comp., Partida (49D)	1	1	1	1
Engrenagem, Comp., Partida	0,8	2	28125-MCJ-000	Engrenagem, Externa Partida	1	1	1	1
Embreagem, Externa Partida	1,0	3	28130-MCJ-000	Engrenagem Comp., Redução Partida (45D/10D)	1	1	1	1
		4	28133-HA0-770	Eixo A, Engrenagem Redução	1	1	-	1
			13111-892-000	Pino, Engrenagem	-	-	1	-
		5	90085-413-781	Parafuso, Allen, 6 mm	6	6	6	6

M-8 Tampa Gerador

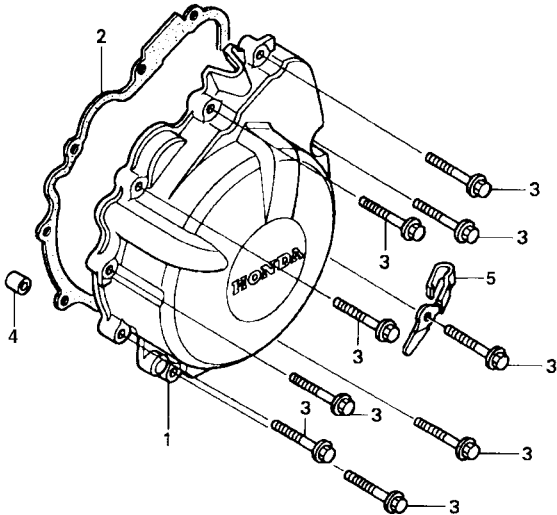

MCJ3-E0800A

Item de serviço	T.M.O.	Ref. Nº	Nº da peça	Descrição	Qtd. CBR900 RRY RR1 RR2 RE1				Nº de série		Nota
Junta, Tampa Gerador (A.C).....0,6		1	11321-MCJ-305	Tampa Comp., Gerador.....	1	1	-	1
Tampa Comp., Gerador0,7			11321-MCJ-306	-	-	1	-
		2	11392-MCJ-000	Junta, Tampa Gerador.....	1	1	1	1
		3	90006-GHB-680	Parafuso, Flange, 6 x 28 (NSHF).....	9	9	9	9
		4	94301-10160	Pino, Guia, 10 x 16.....	1	1	1	1
		5	18950-MCJ-000	Presilha, Cabo	1	1	-	1
			18950-MCJ-750	Presilha, Cabo	-	-	1	-

M-9

Gerador

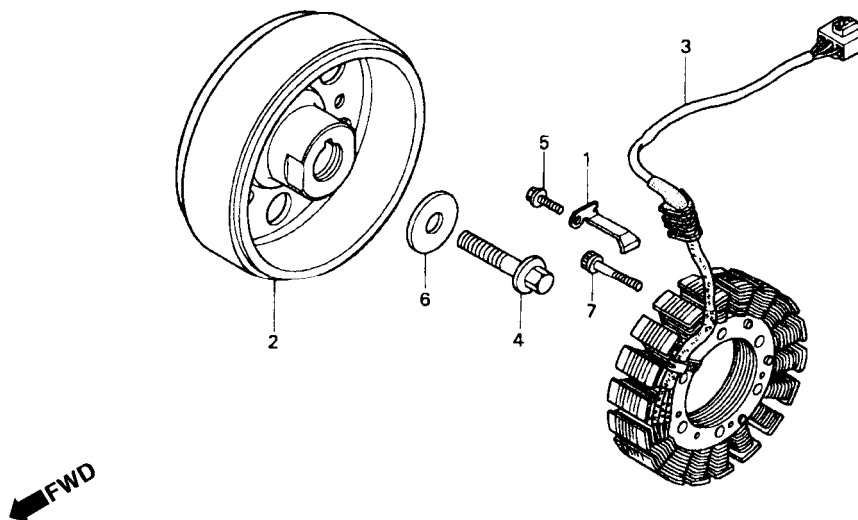

MCJ3-E0900

Item de serviço	T.M.O.	Ref. Nº	Nº da peça	Descrição	Qty. CBR900 RRY RR1 RR2 RE1	Nº de série	Nota
Gerador, Comp.....	1,0	1	11333-MCJ-000	Presilha, Fiação Gerador	1 1 - 1
Estat. Comp.....	1,1	1	11333-MCJ-750	- - 1 -
		2	31110-MCJ-003	Gerador, Comp	1 1 - 1
			31110-MCJ-751	- - 1 -
		3	31120-MCJ-003	Estat. Comp.....	1 1 - 1
			31120-MCJ-751	- - 1 -
		4	90023-MBW-000	Parafuso, Flange, 10 mm.....	1 1 1 1
		5	90029-888-000	Parafuso, Flange, 6 x 16	1 1 1 1
		6	90404-MBW-000	Arruela, 10 mm	1 1 1 1
		7	96600-06032-00	Parafuso, Allen, 6 x 32.....	4 4 4 4

M-10

Bomba D'Água

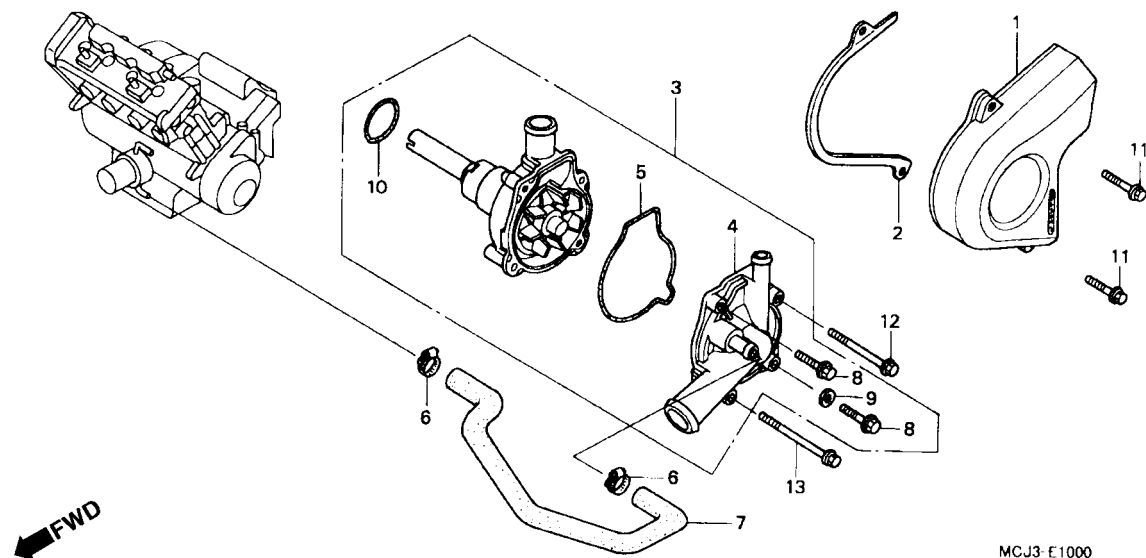

Item de serviço	T.M.O.	Ref. Nº	Nº da peça	Descrição	Qtd. CBR900 RRY RR1 RR2 RE1	Nº de série	Nota
Tampa Comp., Traseira Esquerda	0,1	1	11350-MCJ-000	Tampa Comp., Traseira Esquerda	1 1 1 1
Anel, Vedação, 32,95 x 2,62	0,4	2	11355-MCJ-000	Placa, Guia Corrente	1 1 1 1
Junta, Tampa Bomba D'Água	0,7	3	19200-MCJ-000	Bomba, D'Água Comp.	1 1 1 1
Tampa Comp., Bomba D'Água	0,8	4	19220-MCJ-000	Tampa Comp., Bomba D'Água	1 1 1 1
• Mangueira B, D'Água		5	19226-MCJ-000	Junta, Bomba D'Água	1 1 1 1
Bomba D'Água Comp	0,9	6	19505-KS6-700	Presilha A, Mangueira D'Água.....	2 2 2 2
		7	19526-MCJ-000	Mangueira B, Água	1 1 1 1
		8	90121-MV9-670	Parafuso, Flange, 6 x 25	2 2 2 2
		9	90463-ML7-000	Arruela, Vedação, 6,5 mm	1 1 1 1
		10	91302-MB0-013	Anel, Vedação, 32,95 x 2,62 (ARAI)	1 1 1 1
		11	96001-06025-07	Parafuso, Flange, 6 x 25	2 2 2 2
		12	96001-06060-00	Parafuso, Flange, 6 x 60	1 1 1 1
		13	96001-06070-00	Parafuso, Flange, 6 x 70	1 1 1 1

M-11

Motor Partida (CBR900RRY,1 / RE1)

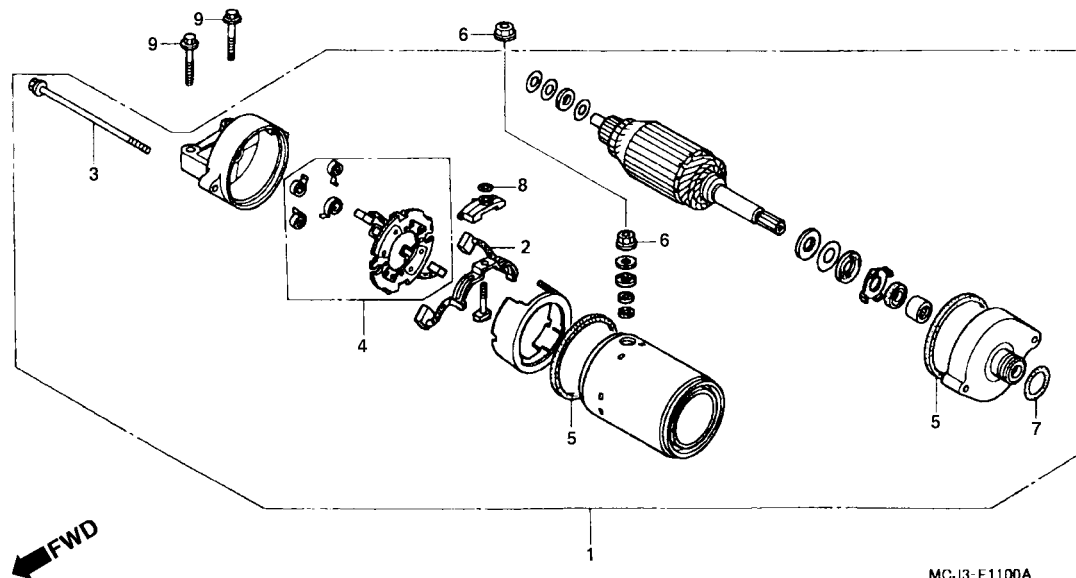

Item de serviço	T.M.O.	Ref. Nº	Nº da peça	Descrição	Qtd. CBR900 RRY RR1 RR2 RE1	Nº de série	Nota
Motor, Partida Comp	0,9	1	31200-MV9-671	Motor, Partida Comp. (MITSUBA)	1 1 - 1
Suporte, Escovas.....	1,2	2	31201-MR6-008	Terminal, Escovas	1 1 - 1
• Terminal, Escovas		3	31205-MV9-671	Parafuso, Fixação	2 2 - 2
		4	31206-MR6-008	Suporte, Escovas.....	1 1 - 1
		5	31207-KS5-901	Anel	2 2 - 2
		6	90071-MB0-000	Porca-Arruela, 6 mm	2 2 - 2
		7	91309-425-003	Anel, Vedação, 24,4 x 3,1(ARAI)	1 1 - 1
		8	91320-MB0-000	Anel, Vedação	1 1 - 1
		9	95701-06028-00	Parafuso, Flange, 6 x 28	2 2 - 2

M-11.1

Motor Partida (CBR900RR2)

← FWD

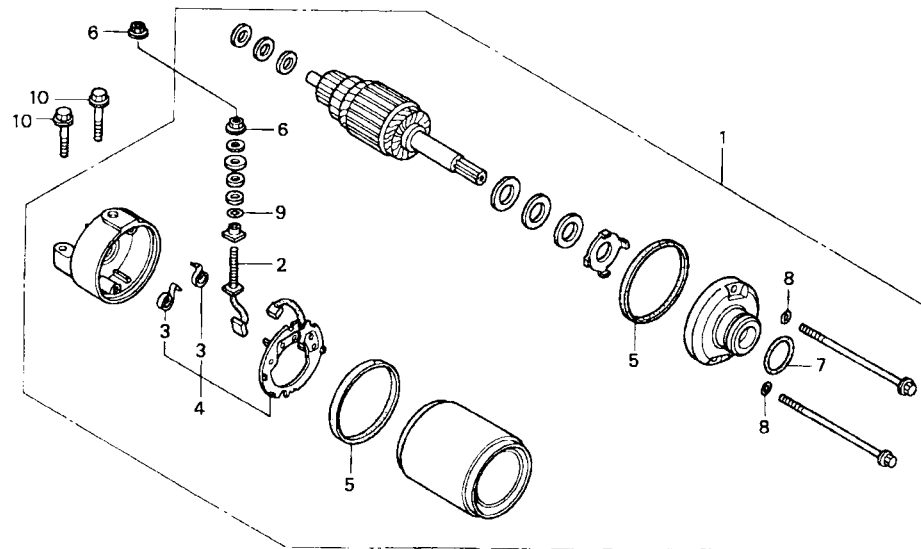

MCJ3-E1101

Item de serviço	T.M.O.	Ref. Nº	Nº da peça	Descrição	Qtd. CBR900 RRY RR1 RR2 RE1	Nº de série	Nota
Motor Partida Comp	0,9	1	31200-MCJ-751	Motor Partida Comp.....	- - 1 -
Suporte, Escovas.....	1,2	2	31201-MBE-008	Terminal, Escovas	- - 1 -
• Terminal, Escovas		3	31204-KS5-901	Mola, Escovas	- - 2 -
		4	31206-MBE-008	Suporte, Escovas.....	- - 1 -
		5	31207-MBE-008	Anel	- - 2 -
		6	90071-MB0-000	Porca-Arruela, 6 mm	- - 2 -
		7	91309-425-003	Anel, Vedação, 24,4 x 3,1(ARAI)	- - 1 -
		8	91320-MBE-008	Anel, Vedação	- - 2 -
		9	91320-MB0-000	Anel, Vedação	- - 1 -
		10	95701-06028-00	Parafuso, Flange, 6 x 28	- - 2 -

M-12

Cárter • Bomba Óleo

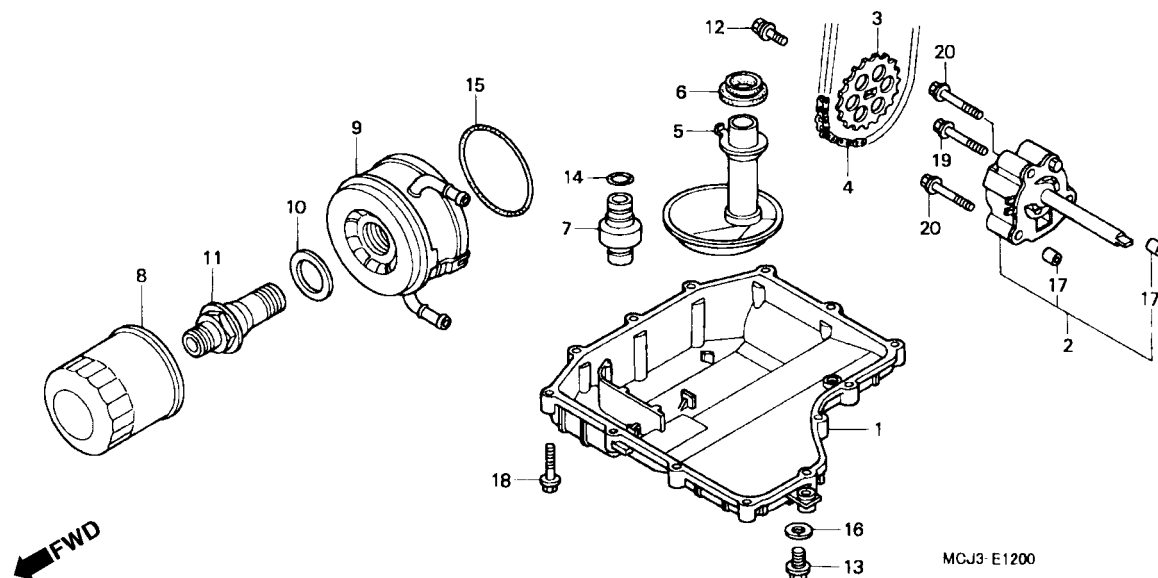

Item de serviço	T.M.O.	Ref. Nº	Nº da peça	Descrição	Qtd. CBR900 RRY RR1 RR2 RE1	Nº de série	Nota
Cartucho, Filtro Óleo.....0,3		1	11210-MCJ-000	Cárter.....	1 1 1 1		
Radiador, Óleo Comp.....0,7		2	15100-MBW-000	Bomba, Óleo	1 1 1 1		
Corrente, Bomba Óleo.....1,0		3	15134-MV9-670	Pinhão, Óleo (26D)	1 1 1 1		
• Pinhão, Bomba Óleo		4	15140-415-003	Corrente, Bomba Óleo (52L) (DAIDO).....	1 1 1 1		
Bomba, Óleo Comp.....1,1		5	15150-MCJ-000	Filtro Comp., Óleo	1 1 1 1		
Cárter.....1,6		6	15154-MM5-000	Guarnição, Filtro Óleo	1 1 1 1		
• Filtro Comp., Óleo		7	15220-MW0-000	Válvula Comp., Alívio	1 1 1 1		
Válvula Comp., Óleo.....1,7		8	15410-MCJ-000	Cartucho, Filtro Óleo (TOYO ROKI).....	1 1 1 1		
		9	15600-MCJ-000	Radiador, Comp., Óleo	1 1 - 1		
			15600-MCJ-751	- - 1 -		
		10	23929-PX4-700	Arruela, Pressão, 24 mm	1 1 1 1		
		11	90019-MCJ-000	Parafuso, Cartucho Óleo	1 1 1 1		
		12	90021-MM5-000	Parafuso, Arruela, 6 x 12	1 1 1 1		
		13	90131-883-000	Parafuso, Plugue Drenagem, 12 x 15	1 1 1 1		
		14	91313-MB0-003	Anel, Vedação, 14,7 x 2,2 (ARAI)	1 1 1 1		
		15	91316-PE7-730	Anel, Vedação, 62,4 x 3,1	1 1 1 1		
		16	94109-12000	Arruela, Plugue Drenagem, 12 mm	1 1 1 1		
		17	94301-08140	Pino, Guia, 8 x 14.....	2 2 2 2		
		18	95701-06028-00	Parafuso, Flange, 6 x 28	13 13 13 13		
		19	95701-06035-00	Parafuso, Flange, 6 x 35	1 1 1 1		
		20	95701-06040-00	Parafuso, Flange, 6 x 40	2 2 2 2		

M-13

Carcaça

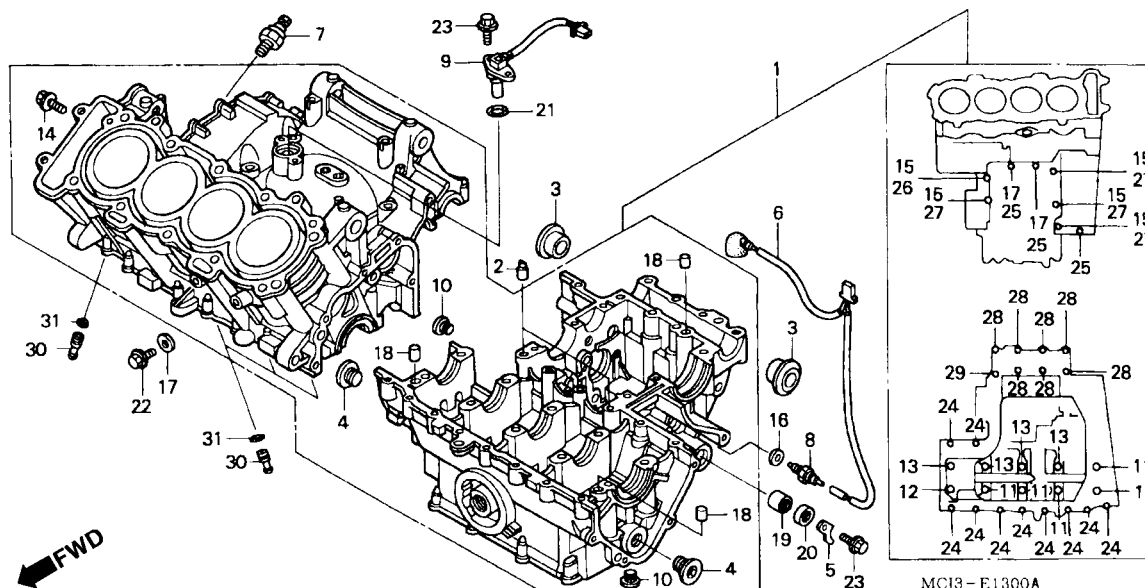

Item de serviço	T.M.O.	Ref. Nº	Nº da peça	Descrição	Qtd. CBR900 RRY RR1 RR2 RE1	Nº de série	Nota
Interruptor, Comp. Neutro	0,3	1	11000-MCJ-000	Carcaça, Jogo	1 1 - 1		
Sensor, Comp., Velocidade	0,5		11000-MCJ-750		- - 1 -		
• Interruptor, Comp., Pressão Óleo		2	11104-MW0-000	Pino, 1,2 mm	2 2 2 2		
Sub Fiação A	*0,6	3	11105-MCJ-000	Bucha Motor	2 2 2 2		
Pino, 1,2 mm	*5,6	4	12208-PR3-000	Parafuso, Vedação, 20 mm	2 2 2 2		
(Um ou Todos)		5	24612-MAL-600	Placa, Pressão	1 1 1 1		
Carcaça, Jogo	*9,3	6	32101-MCJ-000	Sub Fiação A	1 1 - 1		
			32101-MCJ-750		- - 1 -		
		7	37240-P13-013	Interruptor Comp., Pressão Óleo (DENSO)	1 1 1 1		
		8	35600-KE8-003	Interruptor Comp., Óleo (TOYO)	1 1 1 1		
		9	37700-MCJ-000	Sensor Comp., Velocidade	1 - - -		
					- 1 - 1	~ 2124952	
			37700-MCJ-003		- 1 - 1	2124953~	
			37700-MCJ-750		- - 1 -		
		10	90005-MAZ-000	Parafuso, Allen, 10 mm	2 2 2 2		
		11	90014-MAS-E00	Parafuso, Flange, 9 x 90	5 5 - 5		
			90013-MCJ-751	Parafuso, Flange, 9 x 88	- - 5 -		
		12	90014-MCJ-000	Parafuso, Flange, 9 x 95	1 1 - 1		
			90014-MCJ-751	Parafuso, Flange, 9 x 93	- - 1 -		
		13	90015-MAT-000	Parafuso, Flange, 9 x 110	4 4 - 4		
			90015-MCJ-751	Parafuso, Flange, 9 x 108	- - 4 -		
		14	90019-MAT-000	Parafuso, Flange, 6 x 48	1 1 1 1		
		15	90442-028-000	Arruela, Vedação, 8 mm	5 5 5 5		
		16	90443-MJ6-000	Arruela, Neutro	1 1 1 1		
		17	90463-ML7-000	Arruela, Vedação, 6,5 mm	3 3 3 3		
		18	90701-MV9-670	Pino, Guia, 10 x 16	3 3 3 3		

M-13 Carcaça

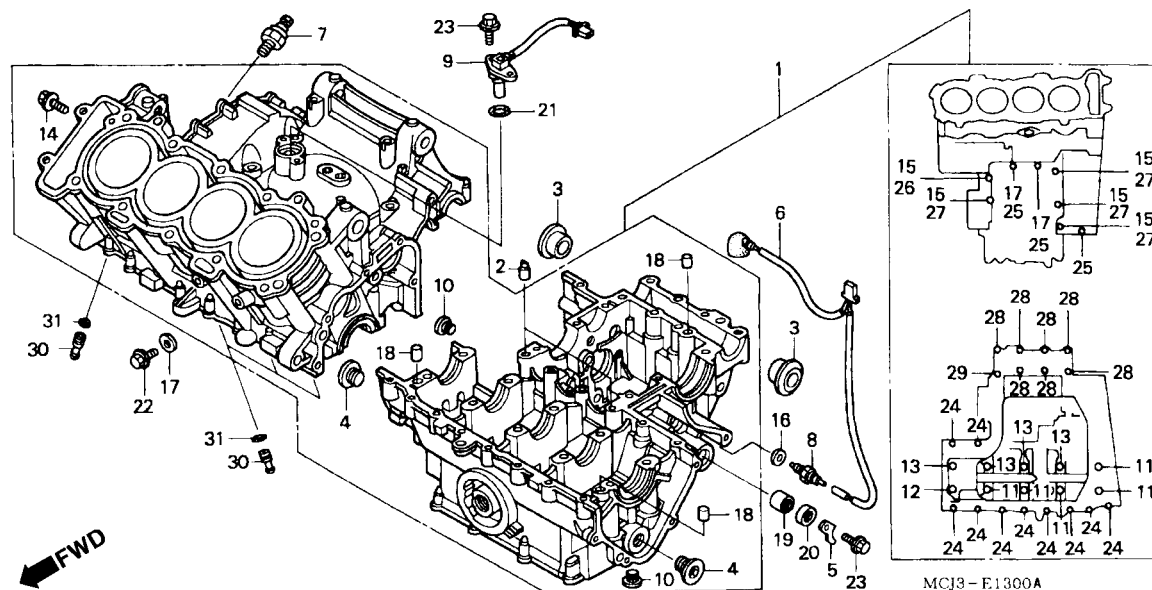

Item de serviço	T.M.O.	Ref. Nº	Nº da peça	Descrição	Qtd. CBR900 RRY RR1 RR2 RE1	Nº de série	Nota
		19	91106-KM1-013	Rolamento, Agulhas, 14 x 22 x 16	1 1 1 1
		20	91203-KA4-771	Vedador, Óleo, 14 x 22 x 5 (NOK)	1 1 1 1
		21	91302-MAL-601	Anel, Vedação, 18,1 x 3,6	1 1 1 1
		22	95701-06012-00	Parafuso, Flange, 6 x 12	1 1 1 1
		23	95701-06014-00	Parafuso, Flange, 6 x 14	3 3 3 3
		24	95701-06035-00	Parafuso, Flange, 6 x 35	10 10 10 10
		25	95701-06055-00	Parafuso, Flange, 6 x 55	3 3 3 3
		26	95701-08060-00	Parafuso, Flange, 8 x 60	1 1 1 1
		27	95701-08070-00	Parafuso, Flange, 8 x 70	4 4 4 4
		28	95701-08050-00	Parafuso, Flange, 8 x 50	7 7 7 7
		29	95701-10065-00	Parafuso, Flange, 10 x 65	1 1 1 1
		30	11146-MCJ-750	Plugue, # 90	- - 4 -
		31	91305-MCJ-751	Anel, Vedação, 3,2 x 1,1	- - 4 -

M-14

Árvore Manivelas • Pistão

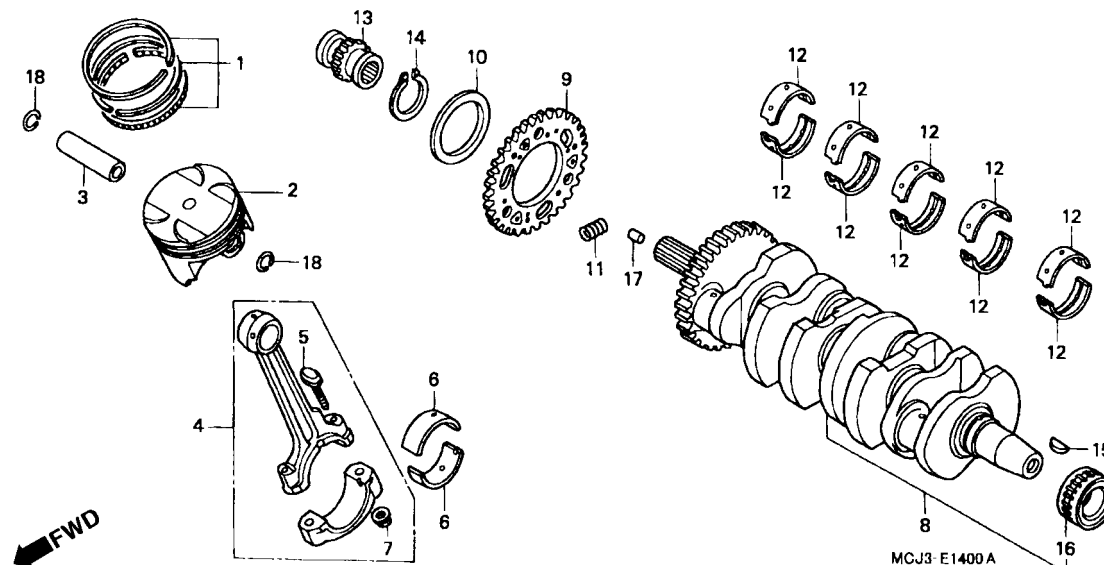

Item de serviço	T.M.O.	Ref. Nº	Nº da peça	Descrição	Qtd. CBR900 RRY RR1 RR2 RE1	Nº de série	Nota
Pinhão, Comando.....2,7		1	13031-MCJ-000	Anéis, Pistão Jogo (STD.)	4 4 - 4		
Rolamento, Biela*6,4			13041-MCJ-000	Anéis, Pistão Jogo (0,25)	(4) (4) - (4)		
(Adicionar 0,3 por Unidade)			13031-MCJ-750	Anéis, Pistão Jogo (STD.)	- - 4 -		
Rolamento, Agulhas, 28 x 41 x 21*6,6			13041-MCJ-750	Anéis, Pistão Jogo (0,25)	- - (4) -		
• Sub, Engrenagem Primária		2	13101-MCJ-000	Pistão (STD.)	4 4 - -		BR, CM, E, ED, F, G, SI, U
Pino, Pistão.....*7,3					- - - 4		
Pistão.....*7,4					4 4 - -		
(Adicionar 0,2 por Unidade)			13101-MCJ-660		- - - 4		MX
• Anéis, Pistão Jogo			13103-MCJ-000	Pistão (0,25).....	(4) (4) - -		BR, CM, E, ED, F, G, SI, U
(Adicionar 0,2 por Unidade)					- - - (4)		
Biela, Comp.....*7,7					(4) (4) - -		MX
(Adicionar 0,4 por Unidade)			13103-MCJ-660		- - - 4		
Rolamento, Carcaça*7,8			13101-MCJ-750	Pistão (STD.)	- - 4 -		
(Um ou Todos)			13103-MCJ-750	Pistão (0,25).....	- - (4) -		
Árvore, Manivelas Comp.....*8,5		3	13111-MCJ-000	Pino, Pistão	4 4 - 4		
			13111-MCJ-750		- - 4 -		
		4	13210-MCJ-000	Biela, Comp	4 4 - 4		
			13210-MCJ-750		- - 4 -		
		5	13213-MCJ-000	Parafuso, Biela.....	8 8 8 8		
		6	13214-MCJ-003	Bronzina A, Biela (Azul).....	8 8 - 8		
			13215-MCJ-003	Bronzina B, Biela (Preto)	8 8 - 8		
			13216-MCJ-003	Bronzina C, Biela (Marrom)	8 8 - 8		
			13217-MCJ-003	Bronzina D, Biela (Verde)	8 8 - 8		
			13218-MCJ-003	Bronzina E, Biela (Amarelo).....	8 8 - 8		
			13214-MCJ-751	Bronzina A, Biela (Azul).....	- - 8 -		
			13215-MCJ-751	Bronzina B, Biela (Preta)	- - 8 -		

M-14

Árvore Manivelas • Pistão

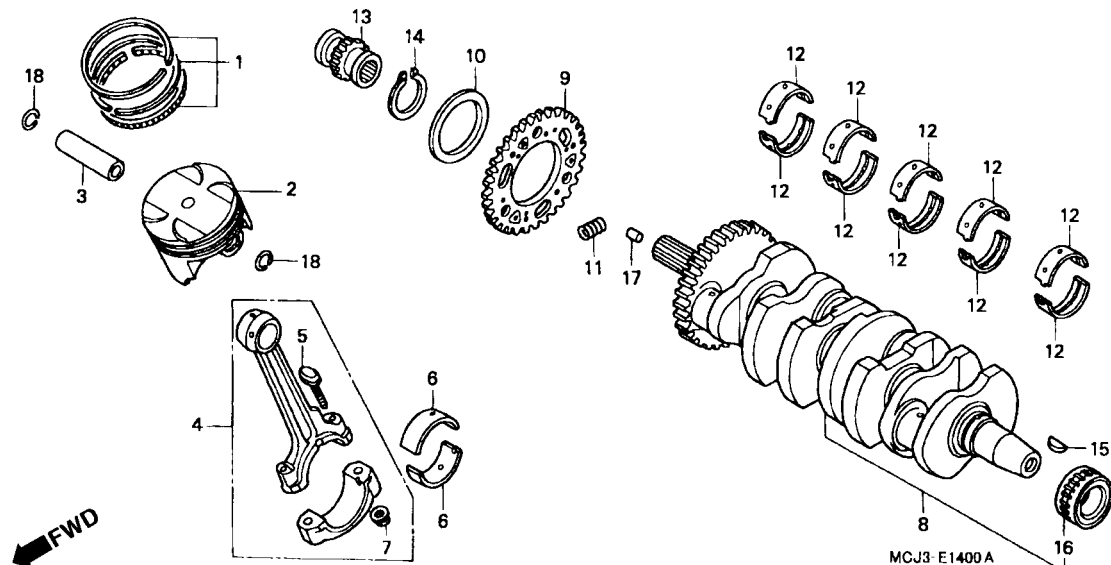

Item de serviço	T.M.O.	Ref. Nº	Nº da peça	Descrição	Qtd. CBR900 RRY RR1 RR2 RE1	Nº de série	Nota
		(6)	13216-MCJ-751	Bronzina C, Biela (Marrom)	- - 8 -
			13217-MCJ-751	Bronzina D, Biela (Verde)	- - 8 -
			13218-MCJ-751	Bronzina E, Biela (Amarelo).....	- - 8 -
		7	13215-ML7-000	Porca, Biela	8 8 8 8
		8	13300-MCJ-000	Árvore Manivelas, Comp	1 - - -	~ 2008267	BR, CM, E, ED, F, G, MX, U
			13300-MCJ-010	1 - - -	2008268 ~ 2010843	BR, CM, E, ED, F, G, MX, U
			13300-MCJ-020	1 - - -	SI
				1 - - -	2010844 ~	BR, CM, F, ED, F, G, MX, U
				- 1 - 1
				- - 1 -
			13300-MCJ-750	1 - - -
		9	13303-MCJ-000	Sub, Engrenagem Primária (48D)	1 - - -	~ 2000709	BR, CM, E, ED, F, G, MX, U
			13303-MCJ-010	1 - - -	SI
				1 - - -	2000710 ~	BR, CM, E, ED, F, G, MX, U
				- 1 1 1
10			13304-MCJ-000	Mola, Sub Engrenagem.....	1 - - -	~ 2000709	BR, CM, F, ED, F, G, MX, U
			13304-MCJ-010	1 - - -	SI
				1 - - -	2000710 ~	BR, CM, E, ED, F, G, MX, U
				- 1 - 1

M-14

Árvore Manivelas • Pistão

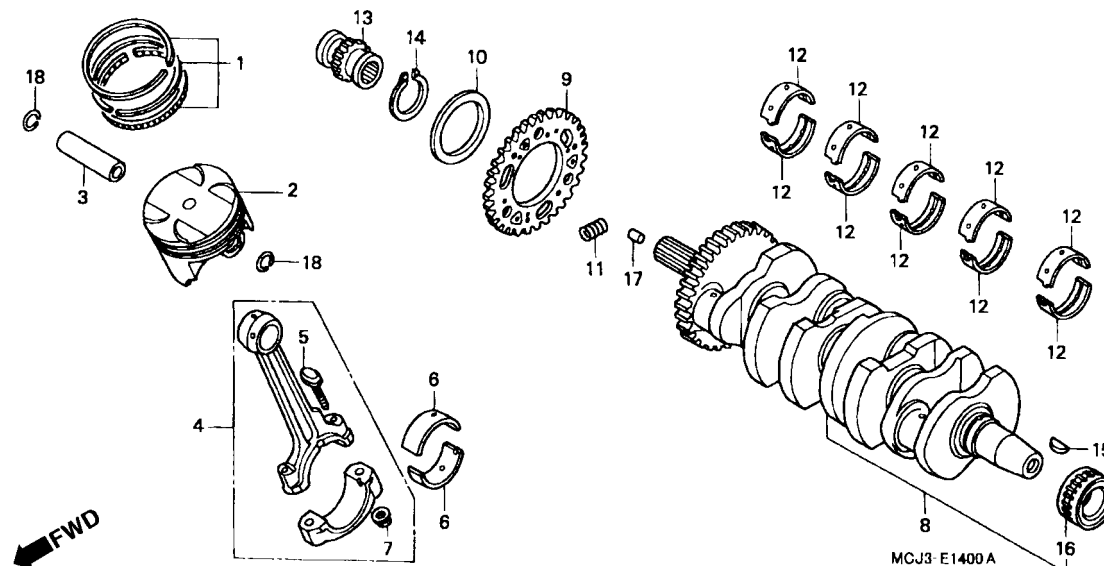

Item de serviço	T.M.O.	Ref. Nº	Nº da peça	Descrição	Qtd. CBR900 RRY RR1 RR2 RE1	Nº de série	Nota
		(10)	13304-MCJ-750	- - 1 -
		11	13306-MAT-000	Mola, Amortecedora Primária	3 3 - 3
			13306-MCZ-000	- - 3 -
		12	13314-MW0-003	Bronzina B, Árvore Manivelas (Marrom)	10 10 10 10
			13315-MW0-003	Bronzina C, Árvore Manivelas (Verde)	10 10 10 10
			13316-MW0-003	Bronzina D, Árvore Manivelas (Amarelo).....	10 10 10 10
			13317-MW0-003	Bronzina E, Árvore Manivelas (Rosa)	10 10 10 10
			13319-MW0-003	Bronzina G, Árvore Manivelas (Branco)	10 - - -	BR, CM, E, ED, F, G, MX, U
			13318-MW0-003	Bronzina F, Árvore Manivelas (Vermelho)	10 10 10 10
		13	14312-MBW-000	Pinhão (17D)	1 1 1 1
		14	90601-MAS-000	Anel, Elástico Externo (42).....	1 1 1 1
		15	90741-413-000	Chaveta, 25 x 14	1 1 1 1
		16	91021-MV9-671	Rolamento, Agulhas, 28 x 41 x 21	1 1 1 1
		17	94302-07120	Pino, Guia, 7 x 12.....	3 3 3 3
		18	94601-17000	Trava, Pino Pistão, 17 mm	8 8 8 8

M-15

Transmissão

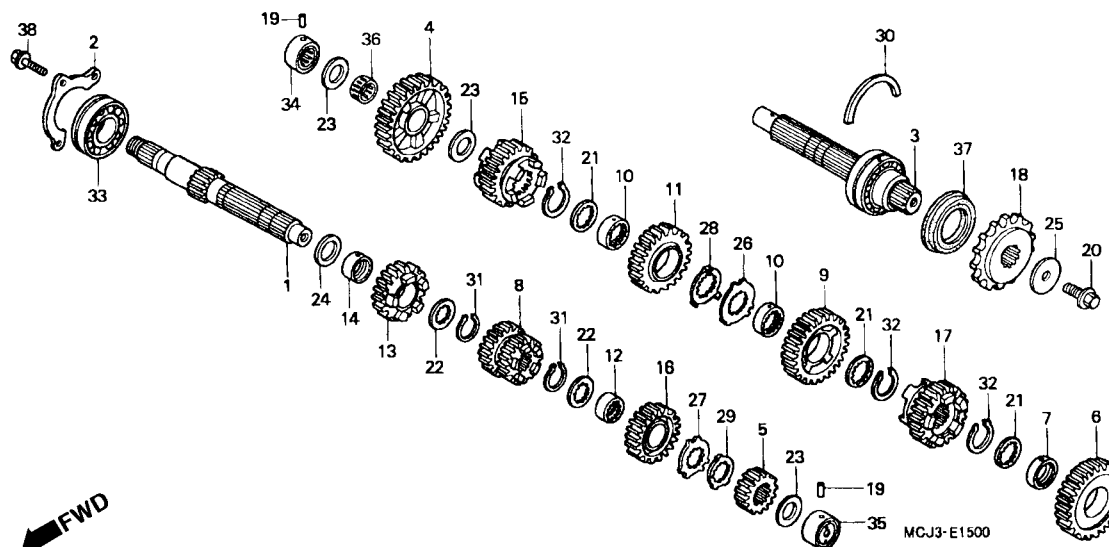

Item de serviço	T.M.O.	Ref. Nº	Nº da peça	Descrição	Qtd. CBR900 RRY RR1 RR2 RE1	Nº de série	Nota
Pinhão, Comando0,3		1	23211-MCJ-000	Árvore, Principal (13D)	1 1 1 1
Árvore, Secundária*5,8		2	23212-MBW-000	Placa, Fixação Rolamento	1 1 1 1
(Inclui Peça Relativa)		3	23220-MCJ-000	Árvore, Secundária	1 1 1 1
(Quando For Executado o Serviço na		4	23421-MCJ-000	Engrenagem, Secundária 1ª (35D)	1 1 - 1
Unidade Comp. o T.M.O. será 6,0)			23421-MCJ-750	- - 1 -
• Árvore, Principal		5	23431-MCJ-000	Engrenagem, Principal 2ª (15D)	1 1 - 1
(Inclui Peça Relativa)			23431-MCJ-750	- - 1 -
		6	23441-MCJ-000	Engrenagem, Secundária 2ª (29D)	1 1 - 1
			23441-MCJ-750	- - 1 -
		7	23442-MCJ-000	Bucha, 30 x 9,5	1 1 1 1
		8	23451-MCJ-000	Engrenagem, Principal 3ª & 4ª (20D/20D).....	1 1 - 1
			23451-MCJ-750	- - 1 -
		9	23461-MCJ-000	Engrenagem, Secundária 3ª (32D).....	1 1 - 1
			23461-MCJ-750	- - 1 -
		10	23462-MCJ-000	Bucha, Entalhada, 30 x 9.....	2 2 2 2
		11	23481-MCJ-000	Engrenagem, Secundária 4ª (28D)	1 1 - 1
			23481-MCJ-750	- - 1 -
		12	23482-MCJ-000	Bucha, Entalhada, 28 x 16.....	1 1 1 1
		13	23491-MCJ-000	Engrenagem, Principal 5ª (21D)	1 1 - 1
			23491-MCJ-750	- - 1 -
		14	23495-MM5-000	Bucha, 28 x 13.....	1 1 1 1
		15	23501-MCJ-000	Engrenagem, Secundária 5ª (27D)	1 - - -	~ 2004578	BR, CM, E, ED, F, G, MX, U
			23501-MCJ-010	Engrenagem, Secundária 5ª (27D)	1 - - -	2004579~	SI BR, CM, E, ED, F, G, MX, U
					- 1 - 1

M-15

Transmissão

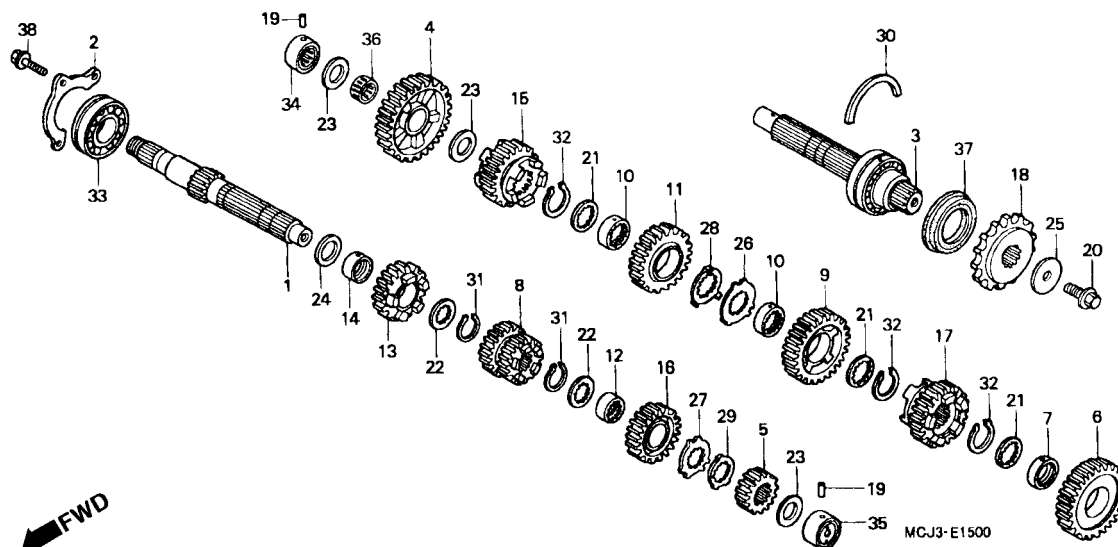

Item de serviço	T.M.O.	Ref. Nº	Nº da peça	Descrição	Qtd. CBR900 RRY RR1 RR2 RE1	Nº de série	Nota
		(15)	23501-MCJ-750	Engrenagem, Secundária 5º (27D)	- - 1 -
		16	23511-MCJ-000	Engrenagem Principal (21D)	1 1 1 1
		17	23521-MCJ-010	Engrenagem Secundária (25D).....	1 - - -	~ 2004880	BR, CM, E, ED, F, G, MX, U
			23521-MCJ-020	1 - - -	SI
				1 - - -	2004881~	BR, CM, E, ED, F, G, MX, U
			23521-MCJ-750	- 1 - 1
		18	23801-MCJ-000	Pinhão (16D)	1 1 - 1
			23801-MCJ-750	- - 1 -
		19	24261-283-000	Pino, Guia Garfo	2 2 2 2
		20	90037-422-003	Parafuso, Especial, 10 mm	1 1 1 1
		21	90452-MAT-000	Arruela, Entalhada, 30 x 36 x 1,5.....	3 3 3 3
		22	90452-MR7-000	Arruela, Entalhada, 28 x 34 x 1,5.....	2 2 2 2
		23	90455-ML7-000	Arruela B, Encosto, 22 mm (Azul)	3 3 3 3
		24	90458-729-920	Arruela, Encosto, 28 mm	1 1 1 1
		25	90459-438-000	Arruela, 10,2 mm	1 1 1 1
		26	90463-MAT-000	Arruela, Entalhada, 30 mm	1 1 1 1
		27	90463-MCJ-000	Arruela, Entalhada, 28 mm	1 1 1 1
		28	90464-MAT-000	Arruela, Trava, 30 mm	1 1 1 1
		29	90464-MCJ-000	Arruela, Trava, 28 mm	1 1 1 1
		30	90602-ML7-000	Anel, 62 mm.....	1 1 1 1
		31	90603-MN4-000	Anel, Elástico, 28 mm	2 2 2 2
		32	90604-MM5-000	Anel, Elástico, 30 mm	3 3 3 3
		33	91001-MT7-003	Rolamento, Radial Esferas, 6305 (NTN)	1 1 1 1

M-15

Transmissão

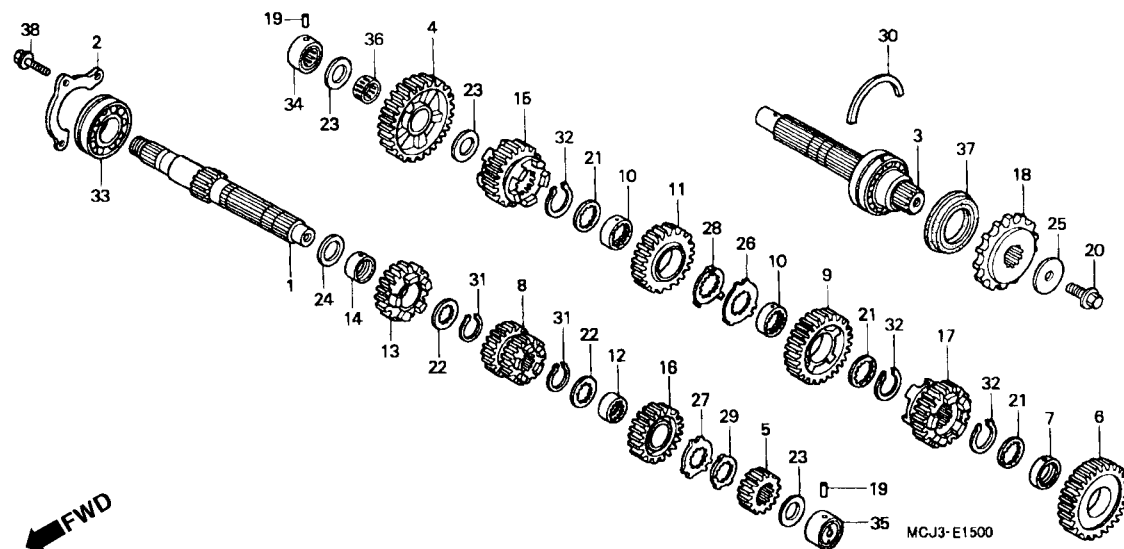

Item de serviço	T.M.O.	Ref. Nº	Nº da peça	Descrição	Qtd. CBR900 RRY RR1 RR2 RE1	Nº de série	Nota
		34	91022-MM5-003	Rolamento, Agulhas, 22 mm (NTN)	1 1 1 1
		35	91023-MM5-641	Rolamento, Agulhas, 22 mm	1 1 1 1
		36	91026-MB4-003	Rolamento, Agulhas, 22 x 26 x 11	1 1 1 1
		37	91207-MW0-003	Vedador, Óleo, 40 x 62 x 8,4 (NOK)	1 1 1 1
		38	95701-06014-00	Parafuso, Flange, 6 x 14	3 3 3 3

M-16

Tambor Seletor • Eixo Seletor Marchas

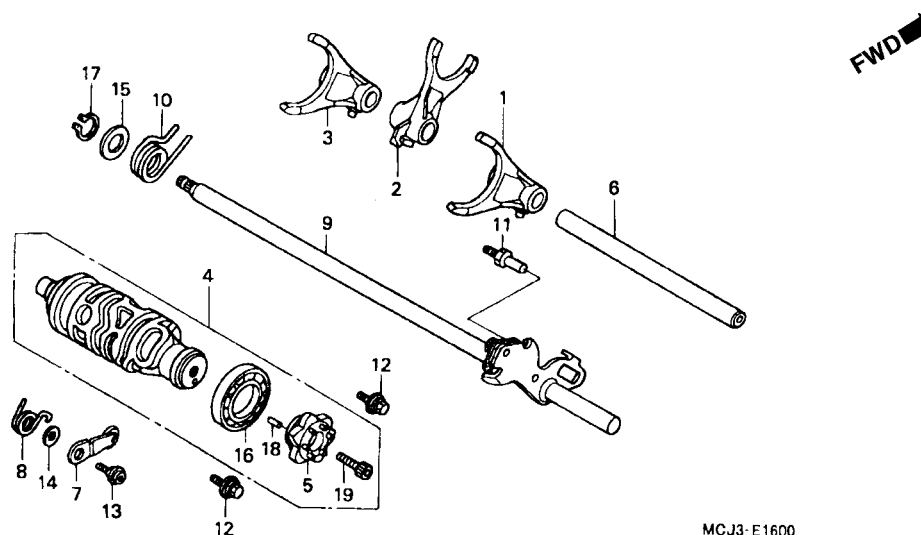

Item de serviço	T.M.O.	Ref. Nº	Nº da peça	Descrição	Qtd. CBR900 RRY RR1 RR2 RE1	Nº de série	Nota
Eixo, Seletor Marchas1,2 (Inclui Peça Relativa)		1	24211-MCJ-010	Garfo Seletor, Direito	1 - - -	~ 2003336	BR, CM, E, ED, F, G, MX, U
• Posicionador, Garfo Seletor (Inclui Peça Relativa)			24211-MCJ-020	1 - - -	2003337~	SI
Eixo, Central1,4							
Garfo Seletor, Central2,6 (Um ou Todas)		2	24212-MCJ-010	Garfo Seletor, Central	- 1 1 1		
Tambor, Seletor2,7			24212-MCJ-750	- - 1 -		
Rolamento Esferas, 16005.....2,8		3	24213-MCJ-010	Garfo Seletor, Esquerdo	1 - - -	~ 2003336	BR, CM, E, ED, F, G, MX, U
			24213-MCJ-020	1 - - -	2003337~	SI
					1 - - -		BR, CM, E, ED, F, G, MX, U
			24213-MCJ-750	- 1 - 1		
		4	24310-MCJ-000	Tambor, Seletor	1 1 1 1		
		5	24315-MAS-E00	Excêntrico, Posicionador Marchas	1 1 1 1		
		6	24321-MAS-000	Eixo Garfo Seletor	1 1 1 1		
		7	24430-MAS-E00	Posicionador Comp., Tambor Seletor	1 1 1 1		
		8	24435-MCJ-000	Mola, Posicionador Marcha	1 1 1 1		
		9	24610-MCJ-000	Eixo, Seletor Marchas	1 1 1 1		
		10	24651-MAS-E00	Mola, Retorno Sistema Seletor.....	1 1 1 1		
		11	24652-035-000	Pino, Retorno Mola.....	1 1 1 1		
		12	90021-MM5-000	Parafuso, Arruela, 6 x 12	2 2 2 2		
		13	90022-MY5-600	Parafuso, Fixação Posicionador	1 1 1 1		
		14	90417-360-000	Arruela, Posicionador	1 1 1 1		

M-16

Tambor Seletor •
Eixo Seletor Marchas

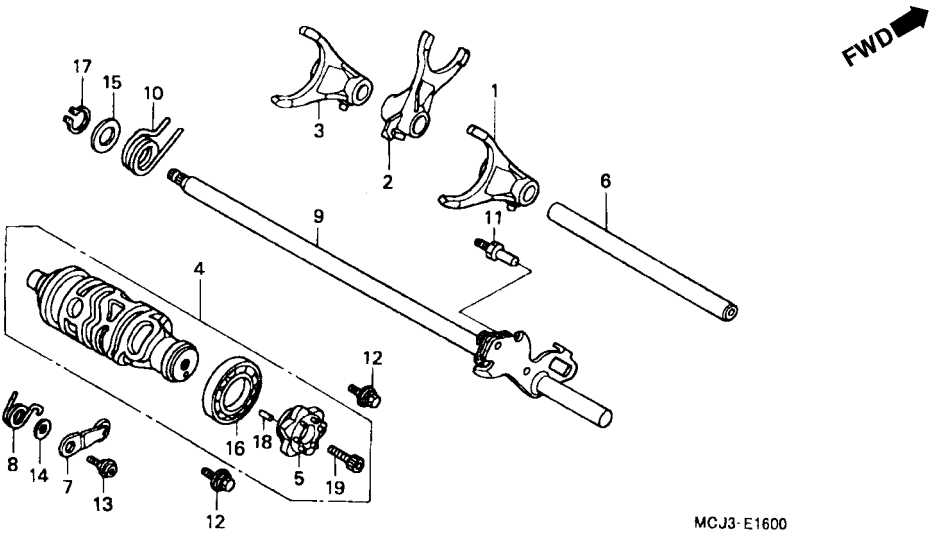

Item de serviço	T.M.O.	Ref. Nº	Nº da peça	Descrição	Qtd.				Nº de série	Nota	
					CBR900						
					RRY	RR1	RR2	RE1			
		15	90451-155-000	Arruela, 14 mm	1	1	1	1
		16	91008-374-003	Rolamento, Esferas, 16005 (NTN)	1	1	1	1
		17	94510-14000	Anel, Elástico Externo, 14 mm	1	1	1	1
		18	96220-40080	Rolete, 4 x 8	1	1	1	1
		19	96600-08020-10	Parafuso, Allen, 8 x 20	1	1	1	1

M-17

Termostato

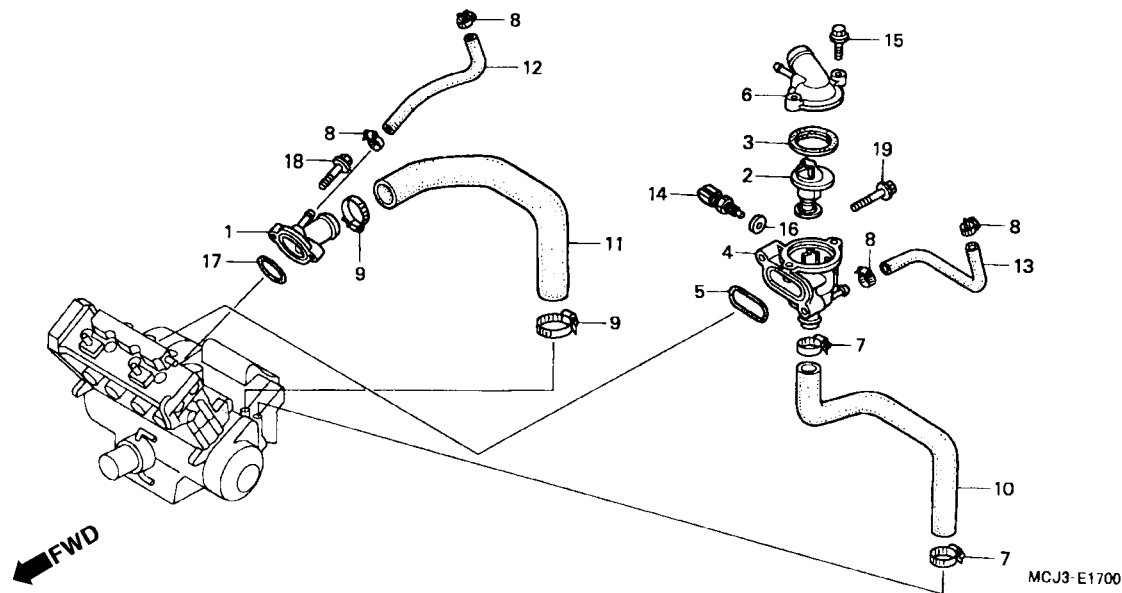

Item de serviço	T.M.O.	Ref. Nº	Nº da peça	Descrição	Qtd. CBR900 RRY RR1 RR2 RE1	Nº de série	Nota
Mangueira C, Água0,7 (Adicionar 0,1 Por Unidade)		1	19060-MCJ-000	Junção, Mangueira Água	1 1 1 1		
• Mangueira D, Água		2	19300-MCJ-000	Termostato Comp	1 1 1 1		
• Carcaça, Termostato0,8		3	19305-KV3-010	Borracha, Termostato	1 1 1 1		
• Mangueira A, Água		4	19311-MCJ-305	Carcaça, Termostato	1 1 1 1		
• Mangueira		5	19312-MBW-000	Junta, Carcaça Termostato	1 1 1 1		
• Junção, Mangueira Água		6	19315-MCJ-000	Tampa, Termostato	1 1 - 1		
• Sensor Comp., Temperatura Água			19315-MCJ-750		- - 1 -		
• Tampa Termostato.....0,9		7	19504-KY1-003	Presilha, Mangueira Água, 25 mm	2 2 2 2		
• Termostato Comp.		8	19507-MAT-000	Presilha, Mangueira Radiador	4 4 4 4		
		9	19516-ML7-691	Presilha, Mangueira, 24-32 mm.....	2 2 2 2		
		10	19523-MCJ-000	Mangueira	1 1 1 1		
		11	19525-MCJ-000	Mangueira A, Água	1 1 1 1		
		12	19527-MCJ-000	Mangueira C, Água	1 1 1 1		
			19527-MCJ-750	Mangueira C, Água	- - 1 -		
		13	19528-MCJ-000	Mangueira D, Água	1 1 1 1		
		14	37870-MBG-003	Sensor Comp., Temperatura Água	1 1 1 1		
		15	90018-ZE1-000	Parafuso, Flange, 6 x 23(CT200)	2 2 2 2		
		16	90454-MC7-000	Arruela, Especial, 12 mm.....	1 1 1 1		
		17	91356-425-003	Anel, Vedação, 30 mm	1 1 1 1		
		18	95701-06025-00	Parafuso, Flange, 6 x 25	2 2 2 2		
		19	95701-06035-00	Parafuso, Flange, 6 x 35	2 2 2 2		

M-18

Carcaça Aceleração (CBR900RRY,1 / RE1)

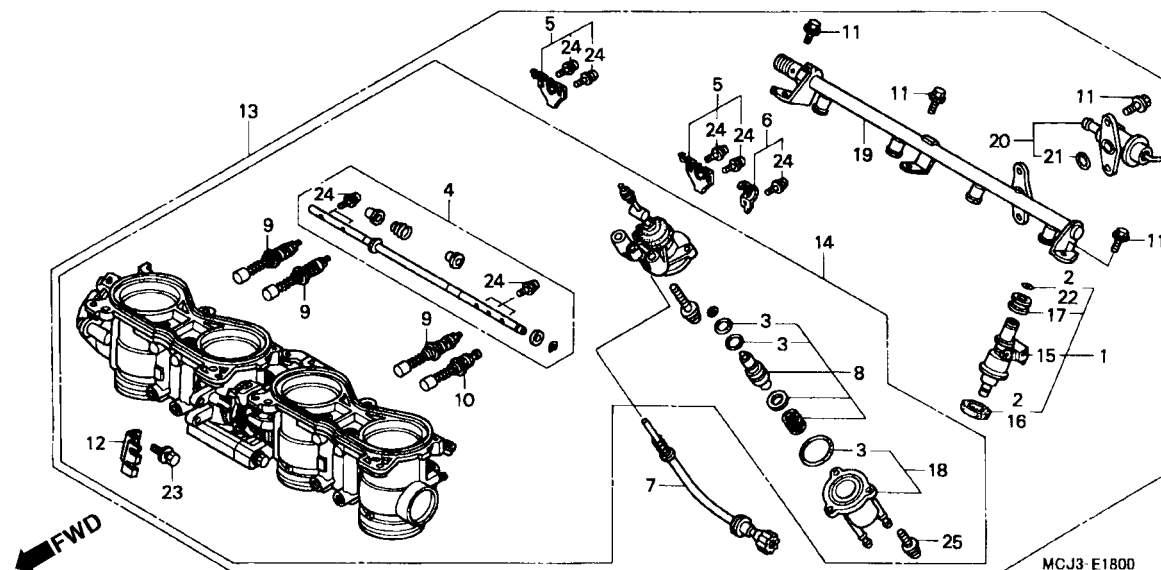

Item de serviço	T.M.O.	Ref. Nº	Nº da peça	Descrição	Qtd. CBR900 RRY RR1 RR2 RE1	Nº de série	Nota
Regulador, Comp., Pressão	0,5	1	06164-MCJ-003	Guarnição, Injetor	4 - - -		BR, E, ED, F, G, MX, U
Carcaça, Jogo	0,9		06164-MCJ-671	4 - - -		CM, SI
Guarnição, Injetor	1,0			- 4 - 4		
(Uma ou Todas)		2	16010-MCJ-003	Juntas, Jogo	1 1 - 1		
• Tubo Comp., Combustível		3	16011-MAT-E01	Junta B, Jogo	1 1 - 1		
Carcaça Comp., Acelerador	1,4	4	16017-MCJ-003	Eixo Comp., Partida	1 1 - 1		
Válvula Comp., Partida	1,6	5	16018-MCJ-003	Alavanca Comp., A Partida	2 2 - 2		
• Válvula, Partida		6	16019-MCJ-003	Alavanca B, Partida	1 1 - 1		
(Uma ou Todas)		7	16029-MCJ-003	Parafuso, Limitador	1 1 - 1		
		8	16044-MAT-E01	Elemento	1 1 - 1		
		9	16046-MCJ-003	Válvula, Partida, Jogo	3 3 - 3		
		10	16047-MCJ-003	Válvula Comp., Partida	1 1 - 1		
		11	16080-MCJ-003	Parafuso, Flange, 6 x 12	5 5 - 5		
		12	16169-MCJ-003	Suporte Fiação	1 1 - 1		
		13	16400-MCJ-003	Carcaça Comp., Aceleração (GQ60A A)	1 1 - 1		BR, E, ED, F, G, MX, U
			16400-MCJ-671	Carcaça Comp., Aceleração (GQ60C A)	1 1 - 1		CM, SI
		14	16401-MCJ-003	Carcaça Comp., Aceleração	1 1 - 1		BR, E, ED, F, G, MX, U
			16401-MCJ-671	1 1 - 1		CM, SI
		15	16450-MCJ-003	Injetor Comp., Combustível	4 - - -		BR, E, ED, F, G, MX, U
			16450-MCJ-671	4 - - -		CM, SI
				- 4 - 4		
		16	16472-MCF-003	Anel, Vedação Injetor	4 4 - 4		
		17	16473-PD6-000	Coxim, Injetor (OTSUKA)	4 4 - 4		
		18	16502-MAT-E01	Carcaça, Jogo	1 1 - 1		
		19	16610-MCJ-003	Tubo Comp., Combustível	1 1 - 1		
		20	16740-MCJ-003	Regulador Comp., Pressão	1 1 - 1		

M-18 Carcaça Aceleração (CBR900RRY,1 / RE1)

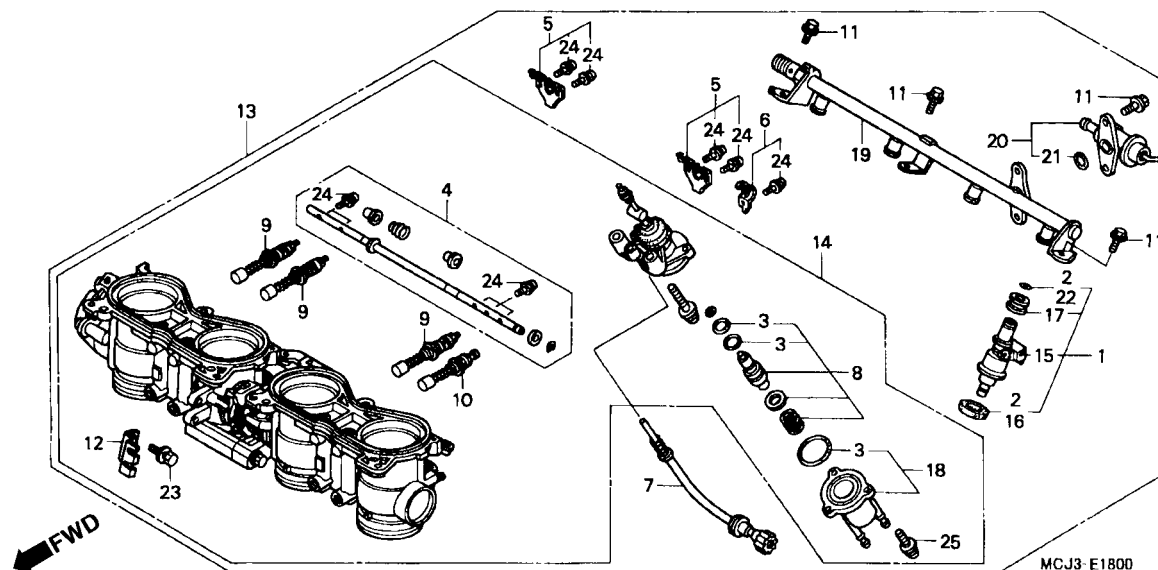

Item de serviço	T.M.O.	Ref. Nº	Nº da peça	Descrição	Qtd. CBR900 RRY RR1 RR2 RE1	Nº de série	Nota
		21	16741-PG7-005	Anel, Vedação, Regulador Pressão.....	1 1 - 1
		22	91301-PM7-003	Anel, Vedação, 7,3 x 2,2 (ARAI)	4 4 - 4
		23	93402-05014-00	Parafuso, Arruela, 5 x 14	2 2 - 2
		24	93892-03008-10	Parafuso, Arruela, 3 x 8	5 5 - 5
		25	93892-05012-10	Parafuso, Arruela, 5 x 12	3 3 - 3

M-18.1

Carcaça Aceleração (Tubulação)

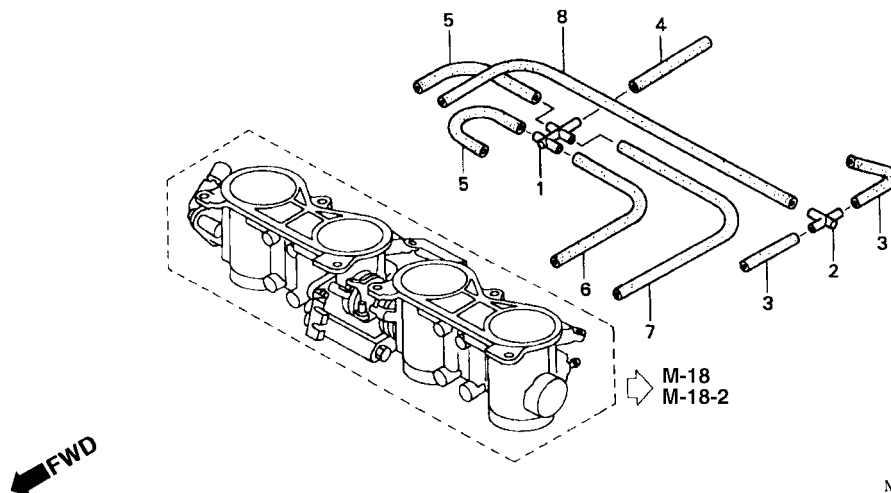

MCJ3 E1801A

Item de serviço	T.M.O.	Ref. Nº	Nº da peça	Descrição	Qtd. CBR900 RRY RR1 RR2 RE1	Nº de série	Nota
		1	17201-MCJ-003	Junção, 5 Pólos	1 1 1 1
		2	17201-MG9-000	Junção A, Tubo Vacuo	1 1 1 1
		3	95005-35050-20	Tubo, 3,5 x 50 (95005-35001-20M)	2 2 2 2
		4	95005-35080-20	Tubo, 3,5 x 80 (95005-35001-20M)	1 1 - 1
			95005-35230-20	Tubo, 3,5 x 230 (95005-35001-20M)	- - 1 -
		5	95005-35090-20	Tubo, 3,5 x 90 (95005-35001-20M)	2 2 2 2
		6	95005-35150-20	Tubo, 3,5 x 150 (95005-35001-20M)	1 1 1 1
		7	95005-35230-20	Tubo, 3,5 x 230 (95005-35001-20M)	1 1 1 1
		8	95005-35300-20	Tubo, 3,5 x 300 (95005-35001-20M)	1 1 1 1

M-18.2

Carcaça Aceleração (CBR900RR2)

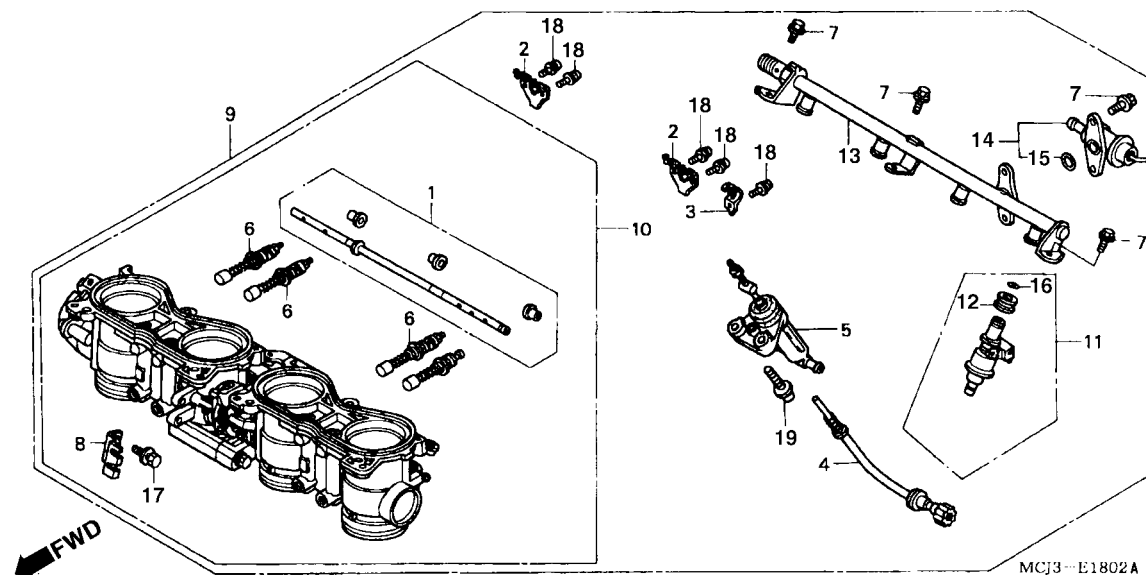

Item de serviço	T.M.O.	Ref. Nº	Nº da peça	Descrição	Qtd. CBR900 RRY RR1 RR2 RE1	Nº de série	Nota
Regulador, Pressão	0,5	1	16017-MCJ-751	Eixo, Partida Jogo	- - 1 -		
Injetor Comp., Combustível	1,0	2	16018-MCZ-003	Alavanca, Partida	- - 2 -		
(Um ou Todos)		3	16019-MCJ-003	Alavanca B, Partida	- - 1 -		
• Tubo, Comp., Combustível		4	16029-MCJ-751	Parafuso, Limitador	- - 1 -		
Elemento	1,1	5	16044-MCJ-751	Elemento, Comp	- - 1 -		
Carcaça Comp., Aceleração	1,4	6	16046-MCJ-751	Válvula Comp., Partida	- - 3 -		
Válvula Comp., Partida	1,6	7	16080-MCJ-003	Parafuso, Flange, 6 x 12	- - 5 -		
(Uma ou Todas)		8	16169-MCJ-003	Suporte, Fiação	- - 1 -		
		9	16400-MCJ-A01	Carcaça Comp., Aceleração (GQ44C A)	- - 1 -		CM
			16400-MCJ-751	Carcaça Comp., Aceleração (GQ44A A)	- - 1 -		BR, E, ED, F, MX, SI, U
			16400-MCJ-G01	Carcaça Comp., Aceleração (GQ44C D)	- - 1 -		G
		10	16401-MCJ-A01	Carcaça Comp., Aceleração	- - 1 -		CM
			16401-MCJ-751	- - 1 -		BR, E, ED, F, G, MX, SI, U
		11	16450-MCJ-752	Injetor, Combustível	- - 4 -		
		12	16473-P7A-004	Coxim, Injetor	- - 4 -		
		13	16620-MCJ-751	Tubo Comp., Combustível	- - 1 -		
		14	16740-MCJ-003	Regulador, Pressão	- - 1 -		
		15	16741-PG7-005	Anel Vedação, Regulador Pressão	- - 1 -		
				- - 1 -		
		16	91301-P7A-004	Anel, Vedação	- - 4 -		
		17	93402-05014-00	Parafuso, Arruela, 5 x 14	- - 2 -		
		18	93892-03008-10	Parafuso-Arruela, 3 x 8	- - 5 -		
		19	93892-06020-10	Parafuso, Arruela, 6 x 20	- - 2 -		

EOP-1

Jogo de Juntas A

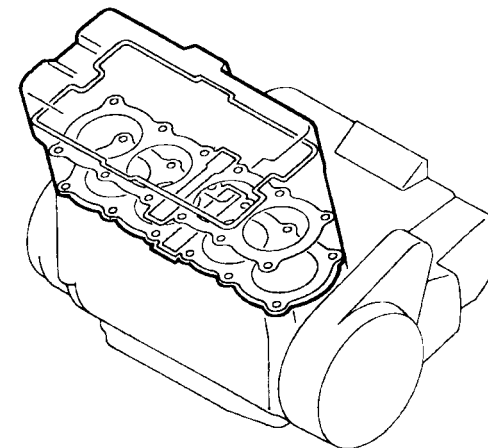
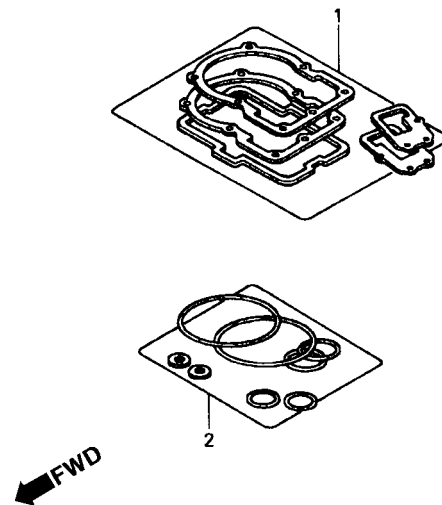

ENG1- X0005 B

Item de serviço	T.M.O.	Ref. Nº	Nº da peça	Descrição	Qtd. CBR900 RRY RR1 RR2 RE1	Nº de série	Nota
		1	06113-MCJ-620	Juntas, Jogo A (Peças Componentes)	1 1 - 1
			12251-MCJ-013	Junta, Cabeçote	1 1 - 1
			12391-MCJ-000	Junta, Tampa Cabeçote	1 1 - 1
			12395-MCJ-000	Junta, Plugue	4 4 - 4
			14523-MCJ-000	Junta, Tensor	1 1 - 1
			18291-MM5-860	Junta, Tubo Escape	4 4 - 4
			18292-MCJ-000	Junta, Silencioso	1 1 - 1
			19312-MBW-000	Junta, Carcaça Termostato	1 1 - 1
			90543-MV9-670	Coxim, Fixação	4 4 - 4
		2	06114-MCJ-620	Arruela, Vedação Jogo A (Peças Componentes)	1 1 - 1
			90442-397-000	Arruela, Vedação, 6 mm	1 1 - 1
			90452-323-000	Arruela, Vedação, 5 mm	4 4 - 4
			90463-ML7-000	Arruela, Vedação, 6,5 mm	8 8 - 8

EOP-2

Jogo de Juntas B

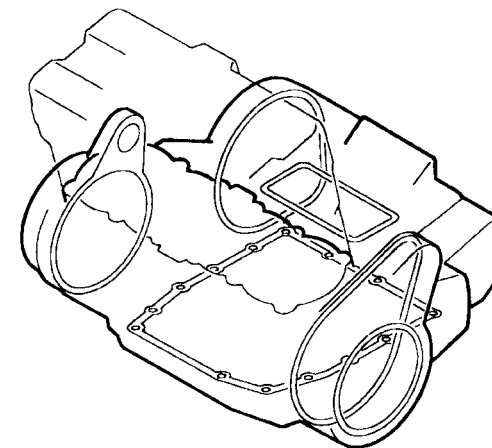
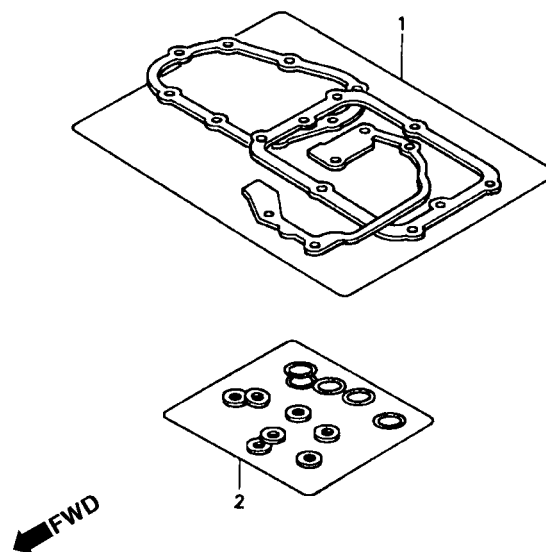

ENG2- X0005 B

Item de serviço	T.M.O.	Ref. Nº	Nº da peça	Descrição	Qtd. CBR900				Nº de série	Nota
					RRY	RR1	RR2	RE1		
		1	06115-MCJ-620	Juntas, Jogo B (Peças Componentes)	1	1	-	1
			11392-MCJ-000	Junta, Tampa Gerador.....	1	1	-	1
			19226-MCJ-000	Junta, Bomba Água.....	1	1	-	1
		2	06116-MCJ-620	Arruela, Vedação Kit B (Peças Componentes)	1	1	-	1
			90442-028-000	Arruela, Vedação, 8 mm	5	5	-	5
			90443-MJ6-000	Arruela, Neutro.....	1	1	-	1
			90463-ML7-000	Arruela, Vedação, 6,5 mm.....	4	4	-	4
			91301-ML7-003	Anel, Vedação, 48,1 x 3,6 (ARAI)	1	1	-	1
			91302-MAL-601	Anel, Vedação, 18,1 x 3,6	1	1	-	1
			91302-MB0-013	Anel, Vedação, 32,95 x 2,62 (ARAI)	1	1	-	1
			91307-KF0-003	Anel, Vedação, 18 x 3 (ARAI)	1	1	-	1
			91313-MB0-003	Anel, Vedação, 14,7 x 2,2 (ARAI)	1	1	-	1
			91316-PE7-730	Anel, Vedação, 62,4 x 3,1	1	1	-	1
			91356-425-003	Anel, Vedação, 30 mm	1	1	-	1
			94109-12000	Arruela, Plugue Drenagem, 12 mm	1	1	-	1

C-1

Farol (CBR900RRY.1 / RE1)

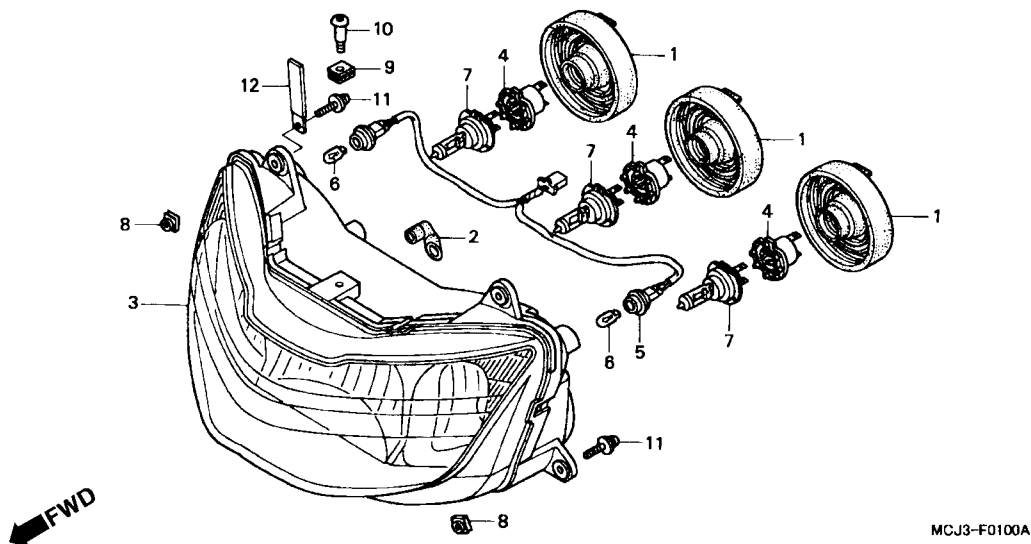

3

Item de serviço	T.M.O.	Ref. Nº	Nº da peça	Descrição	Qtd. CBR900 RRY RR1 RR2 RE1	Nº de série	Nota
Lâmpada0,1 (Uma ou Todas)		1	33112-MAT-611	Tampa, Borracha	3 3 - 3		
• Lâmpada, Farol (Uma ou Todas)		2	33113-MAT-611	Tubo, CP	1 1 - 1		
• Soquete, Farol (Um ou Todos)		3	33120-MCJ-601	Unidade, Farol	1 1 - -		E
• Soquete Comp., Lâmpada			33120-MCJ-641	1 1 - -		BR, ED, F, G, MX
Posição0,4			33120-MCJ-671	1 1 - -		CM, SI, U
Farol, Comp0,7				- - - 1		
		4	33130-MAT-611	Soquete Comp., Farol	3 3 - 3		
		5	33140-MCJ-641	Soquete Comp. Lâmpada Posição	1 1 - -		BR, E, ED, F, G, MX
		6	33301-SA0-741	Lâmpada Posição (12V 5W)(ECE)(STANLEY).....	2 2 - -		BR, E, ED, F, G, MX
		7	34901-MAT-611	Lâmpada Farol (H7)(12V/55W)	3 3 - 3		
		8	90312-MT3-000	Porca Trava, 5 mm.....	4 4 - 4		
		9	84601-HC4-000	Porca, Fixação	1 1 - 1		
		10	90107-MCJ-000	Parafuso, Especial, 6 mm	1 1 - 1		
		11	93894-05025-07	Parafuso, Arruela, 5 x 25	4 4 - 4		
		12	91411-679-000	Presilha	1 1 - 1		

C-1.1

Farol (CBR900RR2)

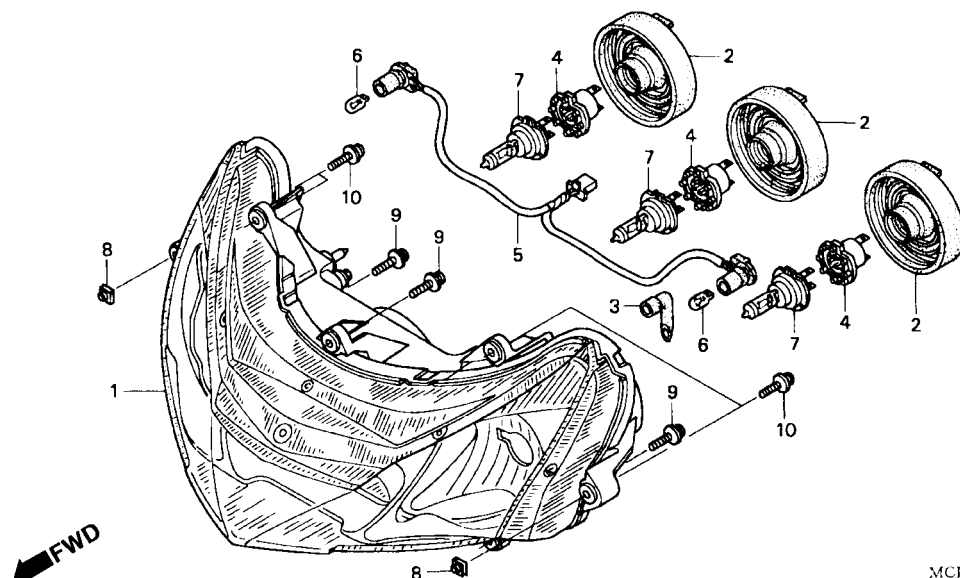

MCJ3-F0101

Item de serviço	T.M.O.	Ref. Nº	Nº da peça	Descrição	Qtd. CBR900 RRY RR1 RR2 RE1	Nº de série	Nota
Lâmpada0,1 (Uma ou Todas)		1	33102-MCJ-A01	Unidade, Farol	- - 1 -		CM, SI, U
• Lâmpada, Farol (Uma ou Todas)			33102-MCJ-D01	- - 1 -		BR, ED, F, C, MX
• Soquete Comp., Farol (Um ou Todos)			33102-MCJ-E01	- - 1 -		E
Soquete Comp., Lâmpada Posição0,5		2	33112-MBW-D21	Tampa, Borracha.....	- - 3 -		
Unidade Farol0,7		3	33113-MAT-611	Tubo, CP	- - 1 -		
		4	33130-MAT-611	Soquete Comp., Farol	- - 3 -		
		5	33140-MCJ-D00	Soquete Comp. Lâmpada Posição	- - 1 -		BR, E, ED, F, G, MX
		6	33301-SA0-741	Lâmpada Posição (12V 5W) (ECE) (STANLEY).....	- - 2 -		BR, E, ED, F, G, MX
		7	34901-MAT-611	Lâmpada Farol (H7) (12V/55W).....	- - 3 -		
		8	90312-MT3-000	Porca, Trava, 5 mm	- - 4 -		
		9	93894-05018-08	Parafuso, Arruela, 5 x 18	- - 3 -		
		10	93894-05022-07	Parafuso, Arruela, 5 x 22	- - 4 -		

C-2

Instrumentos (CBR900RRY,1 / RE1)

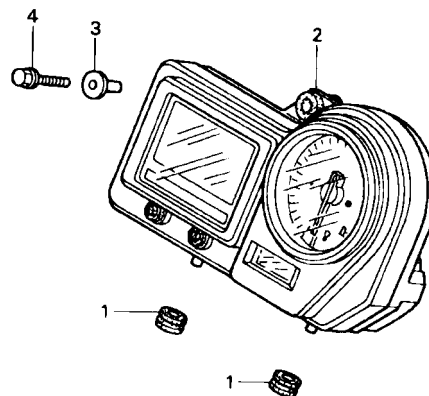

MCJ3- F0200

3

Item de serviço	T.M.O.	Ref. Nº	Nº da peça	Descrição	Qtd. CBR900 RRY RR1 RR2 RE1	Nº de série	Nota
Instrumentos	0,2	1	17251-KE8-690	Coxim, Carcaça	2 2 - 2
		2	37100-MCJ-601	Instrumentos	1 1 - -	E
			37100-MCJ-631	1 1 - -	BR
			37100-MCJ-641	1 1 - 1	ED, F, G, U
			37100-MCJ-661	1 1 - -	MX
			37100-MCJ-671	1 1 - 1	CM, SI
		3	37243-KV3-830	Bucha, Fixação Instrumentos	1 1 - 1
		4	96300-06022-07	Parafuso, Flange, 6 x 22	1 1 - 1

C-2.1

Instrumentos (CBR900RR2)

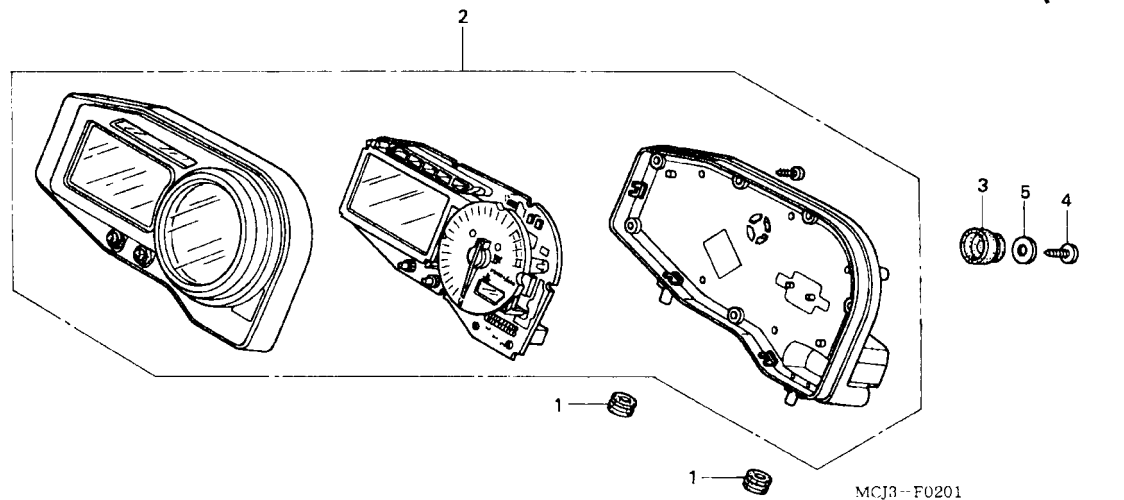

Item de serviço	T.M.O.	Ref. Nº	Nº da peça	Descrição	Qtd. CBR900 RRY RR1 RR2 RE1	Nº de série	Nota
Instrumentos.....0,6		1	17251-KE8-690	Coxim, Carcaça.....	- - 2 -		
		2	37100-MCJ-A01	Instrumentos, Comp	- - 1 -		CM, SI
			37100-MCJ-D01	- - 1 -		ED, F
			37100-MCJ-E01	- - 1 -		E
			37100-MCJ-G01	- - 1 -		G
			37100-MCJ-U01	- - 1 -		U
			37100-MCJ-M01	- - 1 -		BR, MX
		3	37215-MA6-008	Coxim, Instrumentos	- - 1 -		
		4	93913-25480	Parafuso, Fixação, 5 x 16 (PO)	- - 1 -		
		5	94103-05700	Arruela, Lisa, 5 mm	- - 1 -		

C-3

Cabos • Interruptores (CBR900RRY,1 / RE1)

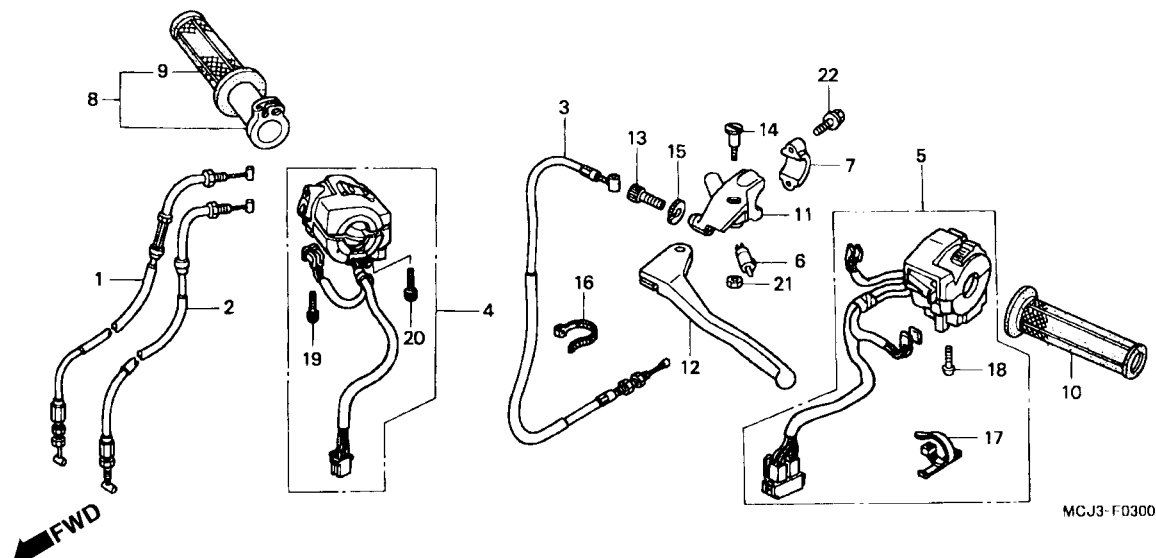

3

Item de serviço	T.M.O.	Ref. Nº	Nº da peça	Descrição	Qtd. CBR900 RRY RR1 RR2 RE1	Nº de série	Nota
Manopla, Esquerda0,1		1	17910-MCJ-000	Cabo, A Acelerador.....	1 1 - 1		
• Interruptor Comp., Alavanca Dianteira		2	17920-MCJ-000	Cabo, B Acelerador.....	1 1 - 1		
Manopla, Comp., Direita.....0,2		3	22870-MCJ-000	Cabo, Comp., Embreagem	1 1 - 1		
• Parafuso, Cabo Ajuste		4	35013-MCJ-640	Interruptor Partida, Emergência	1 1 - -		BR, E, ED, F, G, MX
Cabo, Comp., Embreagem0,3			35013-MCJ-670		1 1 - -		CM, SI, U
Suporte, Cilindro Mestre.....0,4					- - - 1		
Interruptor, Sinalizador0,5		5	35020-MCJ-640	Interruptor, Sinalizador	1 1 - -		BR, E, ED, F, G, MX
Interruptor, Partida, Emergência0,7			35020-MCJ-670		1 1 - -		CM, SI, U
Cabo A, Acelerador.....0,8		6	35330-413-003	Interruptor, Comp., Alavanca Dianteira	1 1 - 1		
(Um ou Todas)		7	45517-166-006	Suporte, Cilindro Mestre	1 1 - 1		
• Cabo B, Acelerador		8	53140-KY6-000	Manopla, Comp., Direita	1 1 - 1		
		9	53165-KT8-710	Manopla, Direita.....	1 1 - 1		
		10	53166-KT8-710	Manopla, Esquerda	1 1 - 1		
		11	53172-KT8-710	Suporte, Alavanca	1 1 - 1		
		12	53178-KV3-000	Alavanca, Comp., Esquerda	1 1 - 1		
		13	53192-MCJ-000	Parafuso, Cabo Ajuste.....	1 1 - 1		
		14	90113-438-000	Parafuso, Articulação Alavanca Esquerda	1 1 - 1		
		15	90321-MCJ-000	Porca, Fixação	1 1 - 1		
		16	90651-KV6-003	Presilha, Fiação	1 1 - 1		
		17	91548-SA5-003	Presilha, Fiação	1 1 - 1		
		18	93500-05020-0A	Parafuso, Phillips, 5 x 20	2 2 - 2		
		19	93892-05020-07	Parafuso, Arruela, 5 x 20	1 1 - 1		
		20	93892-05025-07	Parafuso, Arruela, 5 x 25	1 1 - 1		
		21	94001-06000-0S	Porca, Sextavada., 6 mm.....	1 1 - 1		
		22	96001-06022-07	Parafuso, Flange, 6 x 22	2 2 - 2		

C-3.1

Cabos • Interruptores (CBR900RR2)

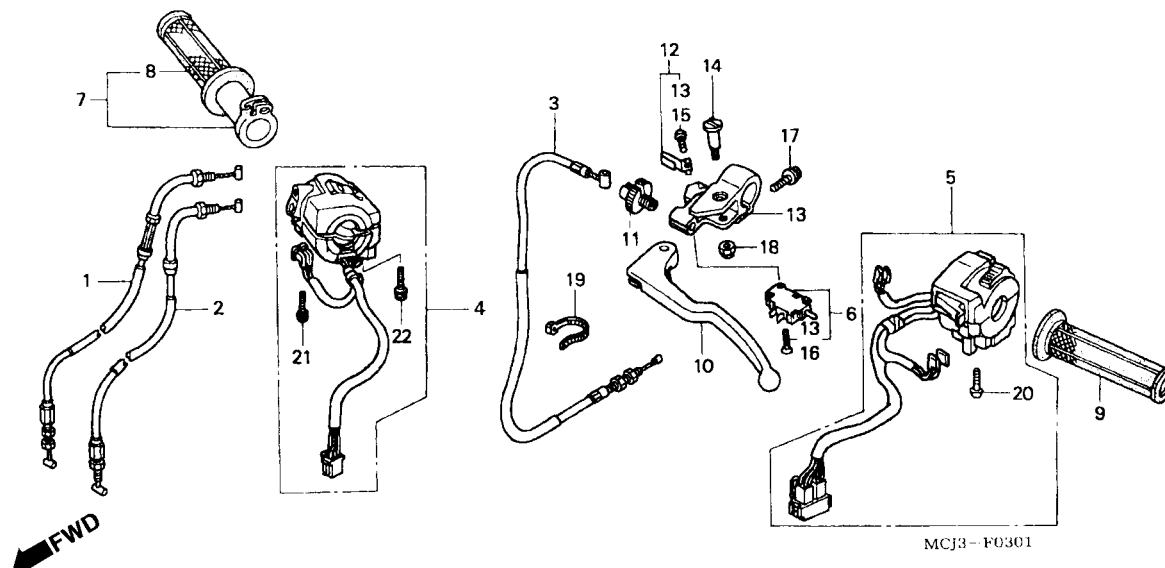

Item de serviço	T.M.O.	Ref. Nº	Nº da peça	Descrição	Qtd. CBR900 RRY RR1 RR2 RE1	Nº de série	Nota
Manopla, Direita0,1		1	17910-MCJ-751	Cabo Comp. A, Acelerador	- - 1 -
• Manopla, Esquerda		2	17920-MCJ-751	Cabo Comp. B, Acelerador	- - 1 -
• Interruptor Comp., Alavanca Dianteira		3	22870-MCJ-750	Cabo Comp., Embreagem.....	- - 1 -
Manopla, Comp., Direita.....0,2		4	35013-MCJ-A00	Interruptor, Partida Emergência	- - 1 -	CM, SI, U
Parafuso, Cabo Ajuste.....0,3			35013-MCJ-D00	- - 1 -	BR, E, ED, F, G, MX
• Cabo, Comp., Embreagem		5	35020-MCJ-A00	Interruptor, Sinalizador	- - 1 -	CM, SI
Suporte, Cilindro Mestre.....0,4			35020-MCJ-D00	- - 1 -	BR, E, ED, F, G, MX
Interruptor, Sinalizador.....0,5			35020-MCJ-U00	- - 1 -	U
Interruptor, Partida, Emergência0,7		6	35335-MCJ-750	Interruptor Comp., Embreagem.....	- - 1 -
Cabo A, Acelerador0,8		7	53140-MCJ-750	Manopla, Direita Comp	- - 1 -	CM, E, ED, F, G, MX, U
(Um ou Todos)			53140-MY9-890	Manopla Direita Comp.....	- - 1 -	BR, SI
• Cabo B, Acelerador		8	53165-KT8-710	Manopla, Direita.....	- - 1 -	CM, E, ED, F, G, HX, U
			56165-MY9-890	Manopla, Direita.....	- - 1 -	BR, SI
		9	53166-KT8-710	Manopla, Esquerda	- - 1 -
			53166-MY9-890	Manopla, Esquerda	- - 1 -	BR, SI
		10	53182-MCJ-750	Alavanca, Comp., Esquerda	- - 1 -
		11	53183-MCJ-750	Parafuso, Cabo Ajuste.....	- - 1 -
		12	53190-MCJ-750	Mola, Alavanca, Embreagem	- - 1 -
		13	53195-MCJ-750	Suporte, Alavanca Embreagem.....	- - 1 -
		14	90122-MCJ-750	Parafuso, Alavanca	- - 1 -
		15	90123-MCJ-750	Parafuso, Phillips, 4 x 10	- - 1 -
		16	90124-MCJ-750	Parafuso Phillips, 4 x 16.....	- - 1 -
		17	90126-MCJ-750	Parafuso, Flange, 6 x 20	- - 1 -
		18	90301-MCJ-750	Porca, U, 6 mm	- - 1 -
		19	90651-KV6-003	Presilha, Fiação	- - 1 -
		20	93500-05020-0A	Parafuso, Phillips, 5 x 20	- - 2 -
		21	93892-05020-07	Parafuso, Arruela, 5 x 20	- - 1 -
		22	93892-05025-07	Parafuso, Arruela, 5 x 25	- - 1 -

C-4

Cilindro Mestre Freio Dianteiro

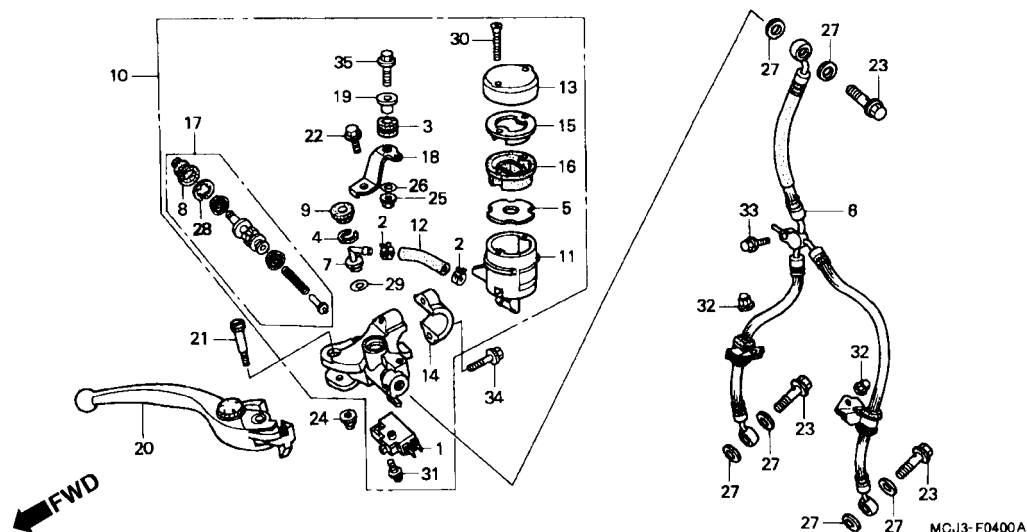

3

Item de serviço	T.M.O.	Ref. Nº	Nº da peça	Descrição	Qtd. CBR900 RRY RR1 RR2 RE1	Nº de série	Nota
Diafragma	0,1	1	35340-MM5-600	Interruptor, Comp., Freio Dianteiro	1 1 1 1
• Alavanca Comp., Direita		2	43514-KS6-701	Presilha, Mangueira Cilindro Mestre	2 2 2 2
• Interruptor, Comp., Freio Dianteiro		3	43516-MCJ-006	Coxim, Reservatório	1 1 1 1
Reservatório, Fluido Freio	0,2	4	43517-KS6-701	Anel Elástico, Cilindro Mestre	1 1 1 1
Cilindro, Mestre	0,4	5	43523-MAH-671	Bóia, Cilindro Mestre	1 1 1 1
• Cilindro Mestre, Freio Dianteiro		6	45125-MCJ-003	Mangueira Comp., Freio Dianteiro	1 1 - 1
Mangueira, Freio Dianteiro	0,5		45125-MCJ-751	- - 1 -
		7	45503-KV3-006	Conector, Cilindro Mestre	1 1 1 1
		8	45504-MCF-006	Capa Comp.	1 1 1 1
		9	45505-KV3-006	Tampa, Vedação	1 1 1 1
		10	45510-MCJ-006	Cilindro Mestre, Freio Dianteiro	1 1 - 1
			45510-MCJ-751	- - 1 -
		11	45511-KV3-016	Reservatório, Fluido Freio	1 1 1 1
		12	45512-MCJ-006	Mangueira, Cilindro Mestre	1 1 1 1
		13	45513-KV3-006	Tampa Comp., Reservatório Óleo	1 1 1 1
		14	45517-166-006	Suporte, Cilindro Mestre	1 1 1 1
		15	45518-KV3-006	Placa, Diafragma	1 1 1 1
		16	45520-KV3-006	Diafragma	1 1 1 1
		17	45530-MCF-006	Cilindro Mestre, Jogo	1 1 - 1
			45530-MCJ-751	- - 1 -
		18	45550-MCJ-006	Suporte, Cilindro Mestre Dianteiro	1 1 1 1
		19	50324-425-010	Bucha, 6,3 x 13	1 1 1 1
		20	53170-MCF-006	Alavanca Comp., Direita	1 1 - 1
			53170-MCJ-751	- - 1 -
		21	90114-MCF-006	Parafuso, Alavanca	1 1 1 1
		22	90117-MR7-000	Parafuso, Flange, 6 x 12	1 1 1 1

C-4

Cilindro Mestre Freio Dianteiro

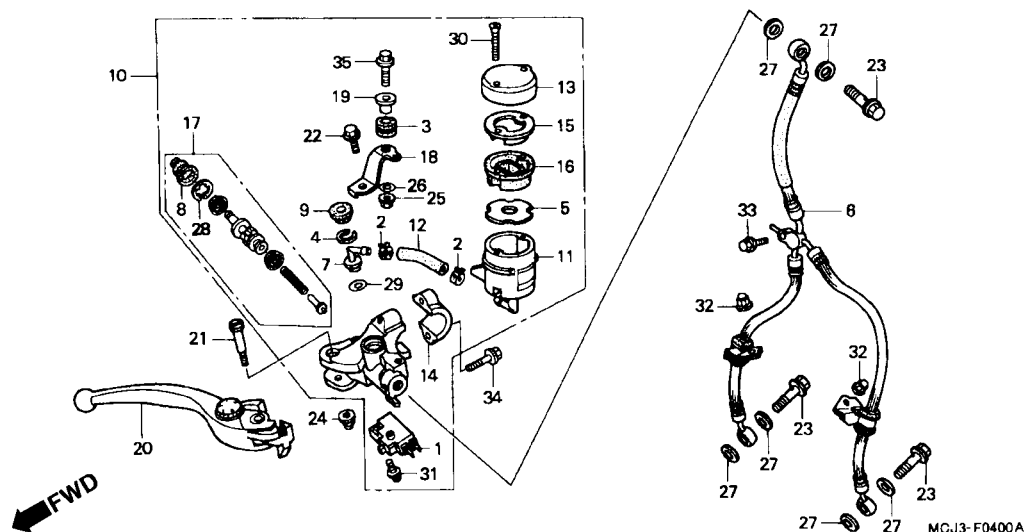

Item de serviço	T.M.O.	Ref. Nº	Nº da peça	Descrição	Qtd. CBR900 RRY RR1 RR2 RE1	Nº de série	Nota
		23	90145-MS9-612	Parafuso, Óleo, 10 x 22	3 3 3 3
		24	90201-415-000	Porca, Cega, 6 mm	1 1 1 1
		25	90301-MG3-000	Porca, U, 6 mm	1 1 1 1
		26	90473-147-000	Arruela, 6 x 16	1 1 1 1
		27	90545-300-000	Arruela, Parafuso, Óleo	6 6 6 6
		28	90651-MCF-006	Anel, Elástico	1 1 1 1
		29	91212-422-006	Anel, Vedação, 14,8 x 2,4	1 1 1 1
		30	93600-04050-1G	Parafuso, Phillips, 4 x 50	2 2 2 2
		31	93893-04012-17	Parafuso, Arruela, 4 x 12	1 1 1 1
		32	94021-06070-0S	Porca, Cega, 6 mm	2 2 2 2
		33	96001-06018-07	Parafuso, Flange, 6 x 18	1 1 1 1
		34	96001-06022-07	Parafuso, Flange, 6 x 22	2 2 2 2
		35	96300-06028-07	Parafuso, Flange, 6 x 28	1 1 1 1

C-5

Guidão • Mesa Superior

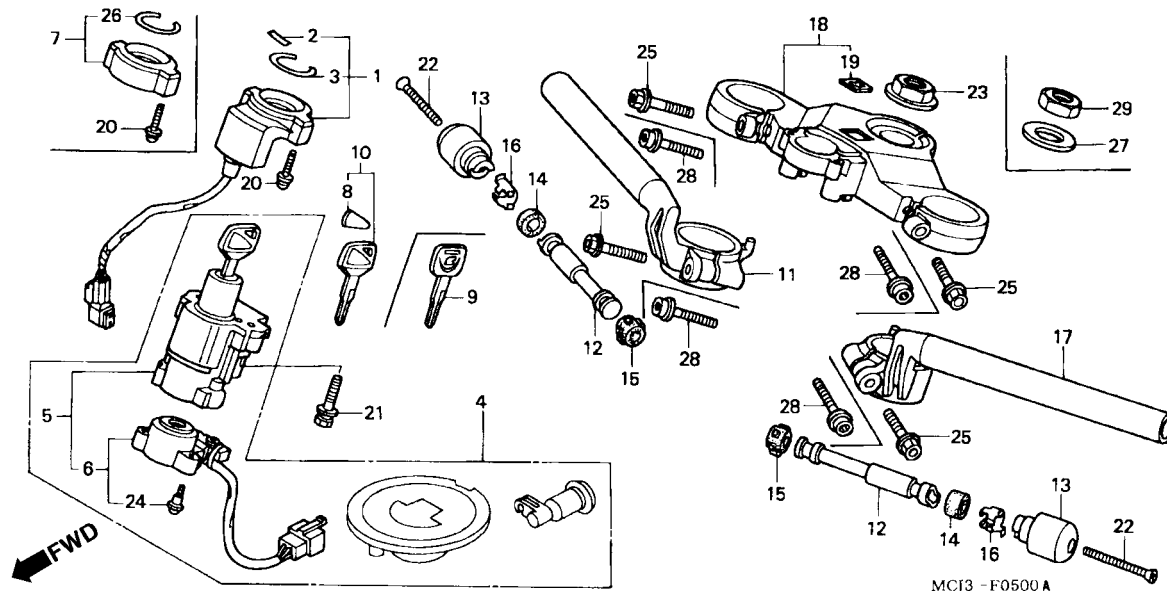

3

Item de serviço	T.M.O.	Ref. Nº	Nº da peça	Descrição	Qtd. CBR900 RRY RR1 RR2 RE1	Nº de série	Nota
Tampa Comp., Interruptor0,1		1	30430-MCJ-305	Unidade, Receptora	1 1 - 1	E, ED, F, G, U
Peso B, Manopla0,2			30430-MCJ-D00	- - 1 -	E, ED, F, G, U
Tubo Comp., Manopla Direita0,4		2	30432-MBW-E00	Etiqueta, Unidade Receptora	1 1 1 1	E, ED, F, G, U
Base Comp., Contato0,5		3	30433-MBW-601	Anel Vedação, Interruptor Ignição.....	1 1 1 1	E, ED, F, G, U
• Coluna, Direção		4	35010-MCJ-640	Chave, Jogo.....	1 - - -	E, ED, F, G, U
• Tubo Comp., Esquerdo Manopla			35010-MCJ-670	1 - - -	BR, CM, MX, SI
• Unidade, Receptora			35010-MCJ-641	- 1 - 1	E, ED, F, G, U
Interruptor Comp., Trava & Ignição.....0,6			35010-MCJ-671	- 1 - 1	BR, CM, MX, SI
(Tipo HISS 0,8)			35010-MCJ-A00	- - 1 -	BR, CM, MX, SI
Chave, Jogo0,9			35010-MCJ-D00	- - 1 -	E, ED, F, G, U
(Tipo HISS 1,1)			35100-MCJ-641	Interruptor Comp., Trava & Ignição.....	1 1 - 1	E, ED, F, G, U
			35100-MCJ-671	1 1 - 1	BR, CM, MX, SI
			35100-MCJ-A00	- - 1 -	BR, CM, MX, SI
			35100-MCJ-D00	- - 1 -	E, ED, F, G, U
		6	35101-MCJ-641	Base Comp., Contato	1 1 - 1	E, ED, F, G, U
			35101-MCJ-671	1 1 - 1	BR, CM, MX, SI
			35101-MCJ-A00	- - 1 -	BR, CM, MX, SI
			35101-MCJ-D00	- - 1 -	E, ED, F, G, U
		7	35106-MAT-A00	Tampa Comp., Interruptor	1 1 1 1	BR, CM, MX, SI
		8	35113-MBW-601	Emblema	1 1 1 1	E, ED, F, G, U
		9	35121-MAS-G01	Chaves, Jogo (Tipo 1)	(1) (1) - (1)	BR, CM, MX, SI
			35121-MCJ-A00	Chaves, Jogo.....	- - (1) -	BR, CM, MX, SI
		10	35121-MBW-601	Chaves, Jogo.....	(1) (1) - (1)	E, ED, F, G, U
			35121-MCJ-D00	- - (1) -	E, ED, F, G, U
		11	53100-MCJ-000	Tubo Comp., Manopla Direita	1 1 - 1
			53100-MCJ-750	- - 1 -

C-5

Guidão • Mesa Superior

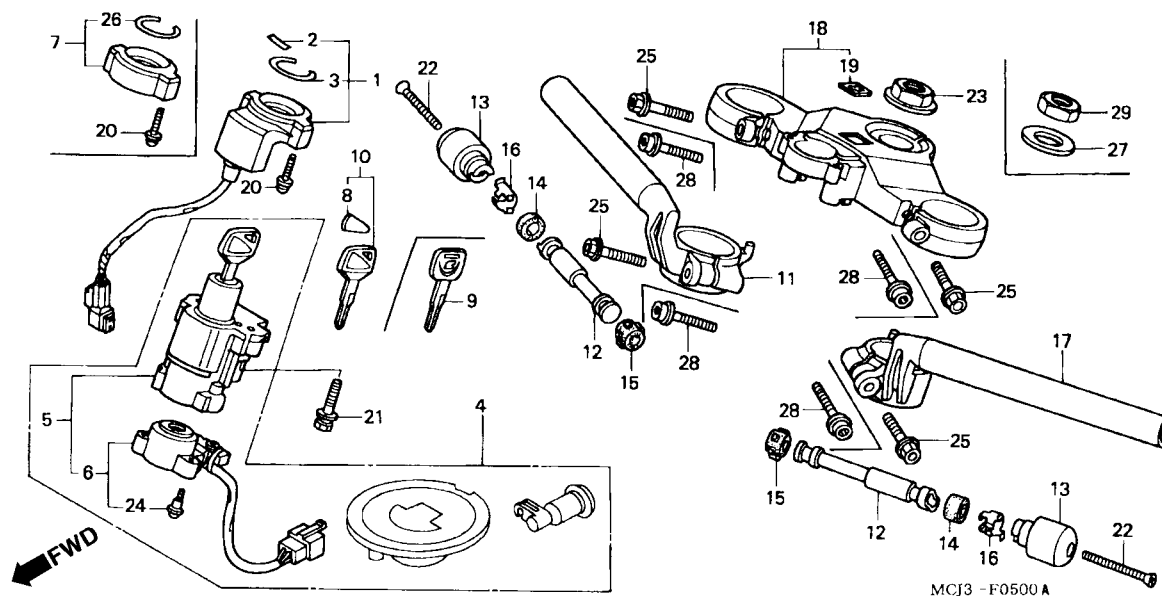

Item de serviço	T.M.O.	Ref. Nº	Nº da peça	Descrição	Qtd. CBR900 RRY RR1 RR2 RE1				Nº de série	Nota
		12	53104-MV4-000	Peso B, Manopla Guidão.....	2	2	2	2		
		13	53105-MN4-010	Peso, Manopla.....	2	2	2	2		
		14	53106-MJ0-000	Coxim A, Peso Manopla	2	2	-	2		
			53107-KM9-000	Coxim, Peso Manopla (B)	-	-	2	-		
		15	53106-MV9-000	Coxim A, Peso Manopla	2	2	2	2		
		16	53108-MJ0-000	Anel, Peso	2	2	2	2		
		17	53150-MCJ-000	Tubo Comp., Esquerdo Manopla	1	1	-	1		
			53150-MCJ-750	-	-	1	-		
		18	53300-MCJ-000	Coluna, Direção.....	1	1	1	1		
		19	86150-MCF-300	Emblema, Asa	1	1	1	1		
		20	90020-MBW-610	Parafuso, Arruela, 5 x 22	2	2	2	2		
		21	90107-MBG-000	Parafuso, 8 mm	2	2	2	2		
		22	90191-KBG-000	Parafuso, Phillips, 6 x 65	2	2	2	2		
		23	90304-MJ4-670	Porca, Coluna Direção.....	1	1	-	1		
		24	91059-KY2-711	Parafuso, Fixação, 3 x 16	3	3	3	3		
		25	96300-08040-07	Parafuso, Flange, 8 x 40	4	4	-	4		
		26	30433-MBW-600	Vedador, Interruptor Ignição	1	1	1	1		BR, CM, MX, SI
		27	53215-GF8-000	Arruela, Vedação	-	-	1	-		
		28	90140-MCJ-750	Parafuso, Flange, 8 x 40	-	-	4	-		
		29	90304-MCJ-750	Porca, Coluna Direção.....	-	-	1	-		

C-6

Coluna Direção

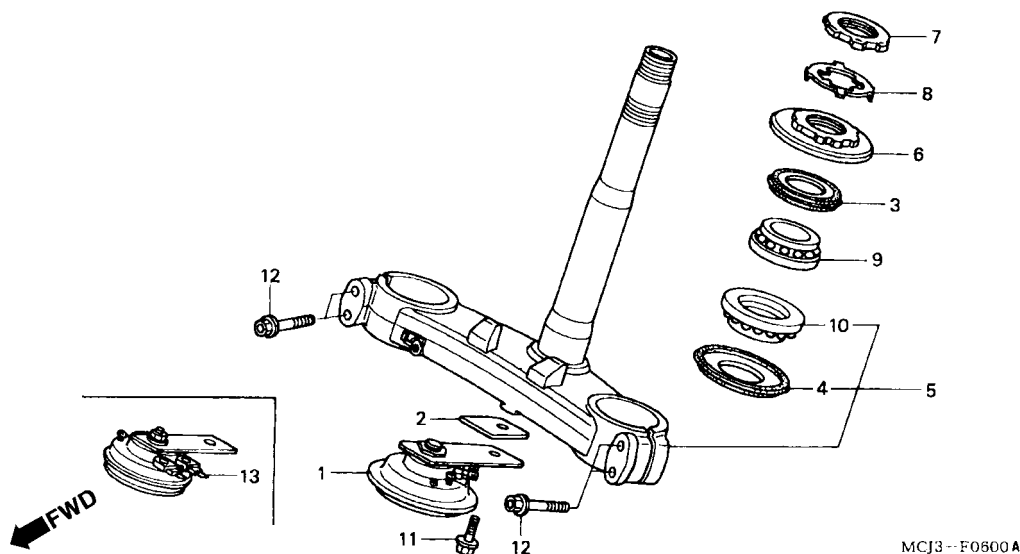

3

Item de serviço	T.M.O.	Ref. Nº	Nº da peça	Descrição	Qtd. CBR900 RRY RR1 RR2 RE1	Nº de série	Nota
Buzina Comp.....0,1		1	38110-MAS-E00	Buzina, Comp. (Grave)	1 - - -	~ YM000015	E, ED
Porca Superior, Coluna Direção.....0,4			38110-MAS-E11	1 - - -	BR, CM, F, G, MX, SI, U
Rolamento, Superior Coluna Direção.....1,4				1 - - -	YM000016~	E, ED
(Adicionar 0,1 Por Unidade)				- 1 - 1		
Rolamento, Inferior Coluna Direção.....1,5		2	38111-MAS-E00	Arruela, Buzina	1 - - -	~ YM000015	E, ED
		3	53214-KA4-701	Vedador, Pó Coluna Direção (ARAI)	1 1 - 1		
			53214-MCJ-751	- - 1 -		
		4	53214-371-010	Vedador, Pó Coluna Direção	1 1 1 1		
		5	53219-MCJ-000	Coluna, Direção.....	1 1 - 1		
			53219-MCJ-750	- - 1 -		
		6	53220-KW0-000	Porca, Coluna Direção.....	1 1 - 1		
			53220-MW0-750	- - 1 -		
		7	90302-425-830	Porca B, Coluna Direção	1 1 - 1		
			90302-MCJ-750	- - 1 -		
		8	90506-425-830	Arruela, Trava	1 1 1 1		
		9	91015-KT8-005	Rolamento, Superior Coluna Direção (KOYO).....	1 1 - 1		
			91015-425-831	Rolamento, Superior Coluna Direção (NTN)	- - 1 -		
		10	91016-KT8-005	Rolamento, Inferior Coluna Direção (KOYO)	1 1 - 1		
			91016-371-000	Rolamento, Inferior Coluna Direção.....	- - 1 -		
		11	96300-08012-07	Parafuso, Flange, 8 x 12	1 1 1 1		
		12	96400-08045-00	Parafuso, Flange, 8 x 45	4 4 4 4		
		13	38120-MCJ-751	Buzina (Grave).....	- - 1 -		

C-7

Pára-Lama Dianteiro

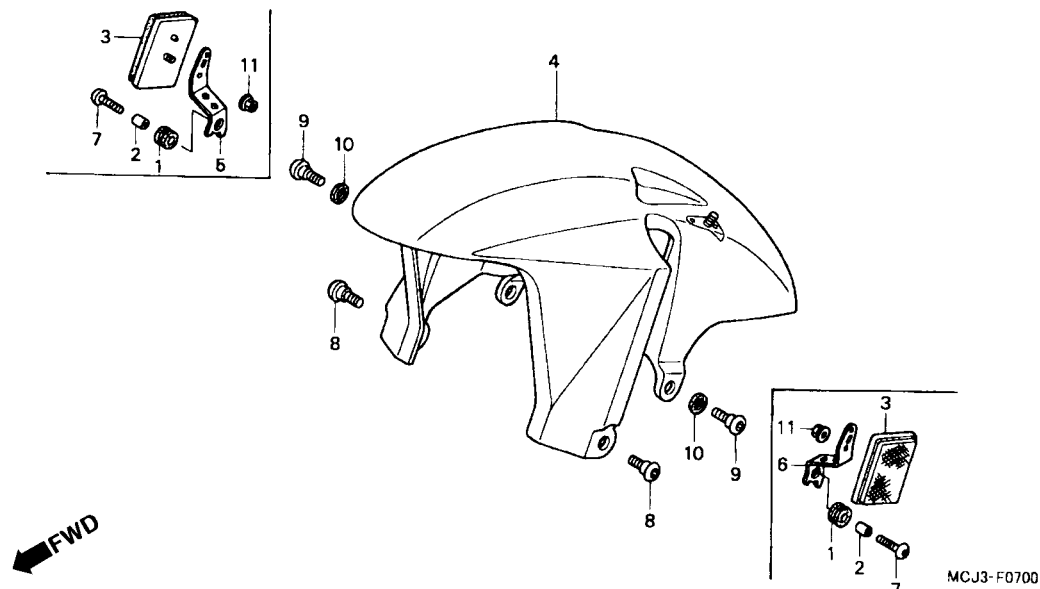

Item de serviço	T.M.O.	Ref. Nº	Nº da peça	Descrição	Qtd. CBR900 RRY RR1 RR2 RE1				Nº de série	Nota
Pára-Lama Dianteiro.....0,1		1	11344-MB0-000	Coxim A, Tampa Traseira	2	2	2	2	CM, SI
		2	19103-KE8-000	Bucha, Fixação	2	2	2	2	CM, SI
		3	33741-MB2-671	Refletor, Dianteiro	2	2	2	2	CM, SI
		4	61100-MCJ-000ZF	Pára-Lama Dianteiro *PB257M* Azul Lápis Metálico	1	1	—	—	BR, E, ED, F, G, MX, U
			61100-MCJ-000ZG	*R258* Vinho	1	1	—	—	CM
				1	—	—	—	BR, E, ED, F, G, U
				—	—	1	—
			61100-MCJ-000ZH	*Y124P* Amarelo Shinning Perolizado	1	—	—	—	SI
			61100-MCJ-000ZJ	*Y163P* Amarelo Flash Perolizado	—	1	1	—	SR, E, ED, F, G, U
				—	1	—	—	CM
				—	—	1	—	MX
			61100-MCJ-000ZK	*NH146M* Prata Accurate Metálica	—	1	—	—	BR, E, ED, F, G, MX
			61100-MCJ-000ZC	*R157* Vermelho Italia.....	—	1	—	—	BR, E, ED, F, G, SI, U
			61100-MCJ-000ZE	*NH1* Preto	1	—	1	—	CM
				1	—	—	—	BR, E, ED, F, G, MX, U
				—	—	1	—	SI
				—	—	—	1
			61100-MCJ-000ZL	*NH196* Branco Ross	—	—	1	—	BR, E, ED, F, G, U
		5	61101-MCJ-670	Suporte, Dianteiro Direito Refletor.....	1	1	1	1	CM, SI
		6	61102-MCJ-670	Suporte, Dianteiro Esquerdo Refletor	1	1	1	1	CM, SI
		7	90085-MZ1-000	Parafuso, Especial, 6 x 17	2	2	2	2	CM, SI
		8	90106-KCZ-000	Parafuso, Especial, 6 mm	2	2	—	2
			90114-MCJ-000	Parafuso, Especial, 6 x 14	—	—	2	—
		9	90114-MCJ-000	Parafuso, Especial, 6 x 14	2	2	2	2	BR, E, ED, F, G, MX, U
		10	90501-MCJ-000	Coxim, Arruela	2	2	2	2	BR, E, ED, F, G, MX, U
		11	94050-05070	Porca, Flange, 5 mm	2	2	2	2	CM, SI

C-8

Garfo Dianteiro

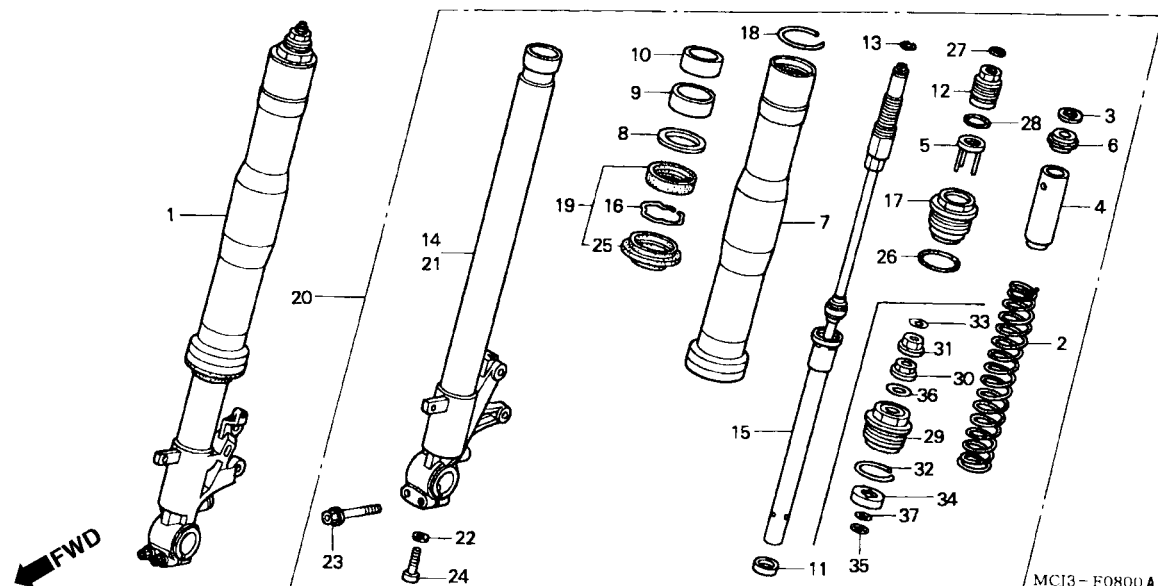

3

Item de serviço	T.M.O.	Ref. Nº	Nº da peça	Descrição	Qtd. CBR900 RRY RR1 RR2 RE1	Nº de série	Nota
Garfo, Dianteiro Esquerdo.....0,6 (Adicionar 0,2 Por Unidade)		1	51400-MCJ-003	Garfo Dianteiro, Direito	1 - - -
• Garfo Dianteiro, Direito			51400-MCJ-831	- 1 - 1
Mola, Dianteira.....0,8 (Adicionar 0,4 Por Unidade)			51400-MCJ-751	- - 1 -
Amortecedor, Dianteiro1,2 (Adicionar 0,8 Por Unidade)		2	51401-MCJ-003	Mola, Garfo, Dianteiro	2 2 - 2
			51401-MCJ-751	- - 2 -
• Vedador, Garfo Dianteiro		3	51403-MA0-771	Assento, Mola	2 2 - 2
(Adicionar 0,8 Por Unidade)			51403-MCF-003	Bucha, Mola.....	2 2 2 2
Tubo, Deslizador Esquerdo.....1,3 (Adicionar 0,9 Por Unidade)		5	51404-MT7-003	Placa, Ajuste Mola	2 2 - 2
• Tubo Direito, Deslizador		6	51406-MW4-003	Limitador Assento Mola	2 2 - 2
• Tubo, Externo		7	51410-MCJ-003	Tubo, Externo.....	2 - 2 -
(Adicionar 0,9 Por Unidade)			51410-MCJ-831	- 2 - 2
		8	51412-KA4-711	Anel Limitador	2 2 2 2
		9	51414-MCF-003	Guia, Bucha	2 2 2 2
		10	51415-MCF-003	Bucha, Deslizante	2 2 2 2
		11	51421-MW4-003	Placa	2 2 2 2
		12	51422-MCJ-003	Ajustador, Mola	2 2 - 2
		13	51423-MT7-003	Anel B, Limitador	2 2 - 2
			51423-MCJ-751	- - 2 -
		14	51425-MCJ-003	Tubo Deslizador Direito	1 - - -
			51425-MCJ-831	- 1 - 1
			51425-MCJ-751	- - 1 -
		15	51430-MCJ-003	Amortecedor, Dianteiro.....	2 - - -
			51430-MCJ-831	- 2 - 2
			51430-MCJ-751	- - 2 -
		16	51447-KA4-711	Anel, Limitador Óleo	2 2 2 2

C-8

Garfo Dianteiro

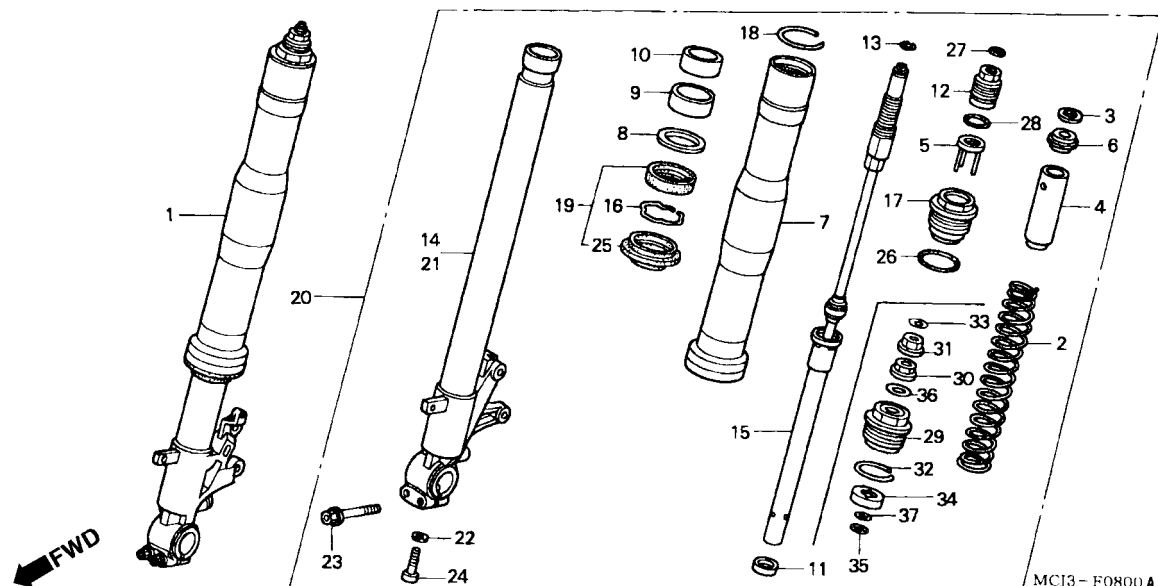

Item de serviço	T.M.O.	Ref. Nº	Nº da peça	Descrição	Qtd. CBR900 RRY RR1 RR2 RE1				Nº de série	Nota
		17	51454-MCJ-003	Parafuso, Garfo Dianteiro	2	2	-	2
		18	51455-MW4-003	Anel, Limitador Óleo	2	2	2	2
		19	51490-MCF-000	Vedador, Garfo Dianteiro.....	2	2	2	2
		20	51500-MCJ-003	Garfo, Dianteiro Esquerdo.....	1	-	-	-
			51500-MCJ-831	-	1	-	1
			51500-MCJ-751	-	-	1	-
		21	51525-MCJ-003	Tubo, Deslizador Esquerdo.....	1	-	-	-
			51525-MCJ-831	-	1	-	1
			51525-MCJ-751	-	-	1	-
		22	52442-KA3-711	Arruela, Especial, 10 mm.....	2	2	2	2
		23	90108-MR7-000	Parafuso, Flange, 8 x 40.....	4	4	4	4
		24	90126-MR7-003	Parafuso, Allen, 10 x 35.....	2	2	2	2
		25	91256-MCF-003	Vedador, Pó.....	2	2	2	2
		26	91258-GF4-003	Anel, Vedação, 42,2 x 2,4	2	2	2	2
		27	91311-MR7-003	Anel, Vedação, 13,8 x 2,4	2	2	-	2
		28	91351-MT7-003	Anel, Vedação, 23,7 x 2,4	2	2	-	2
		29	51450-MCJ-751	Parafuso, Garfo Dianteiro	-	-	2	-
		30	51451-MCJ-751	Porca, Trava.....	-	-	2	-
		31	51453-MCJ-751	Placa B, Ajuste.....	-	-	2	-
		32	51456-MCJ-751	Anel, Limitador.....	-	-	2	-
		33	51496-MCJ-751	Etiqueta	-	-	2	-
		34	53702-MCJ-751	Placa, Ajuste Mola	-	-	2	-
		35	91255-MCJ-751	Anel, Vedação, 10,8 x 2,4	-	-	2	-
		36	91256-MCJ-751	Anel, Vedação, 23,3 x 2,4	-	-	2	-
		37	91257-MCJ-751	Anel, Vedação, 9,5 x 1,5	-	-	2	-

C-9

Cáliper Freio Dianteiro

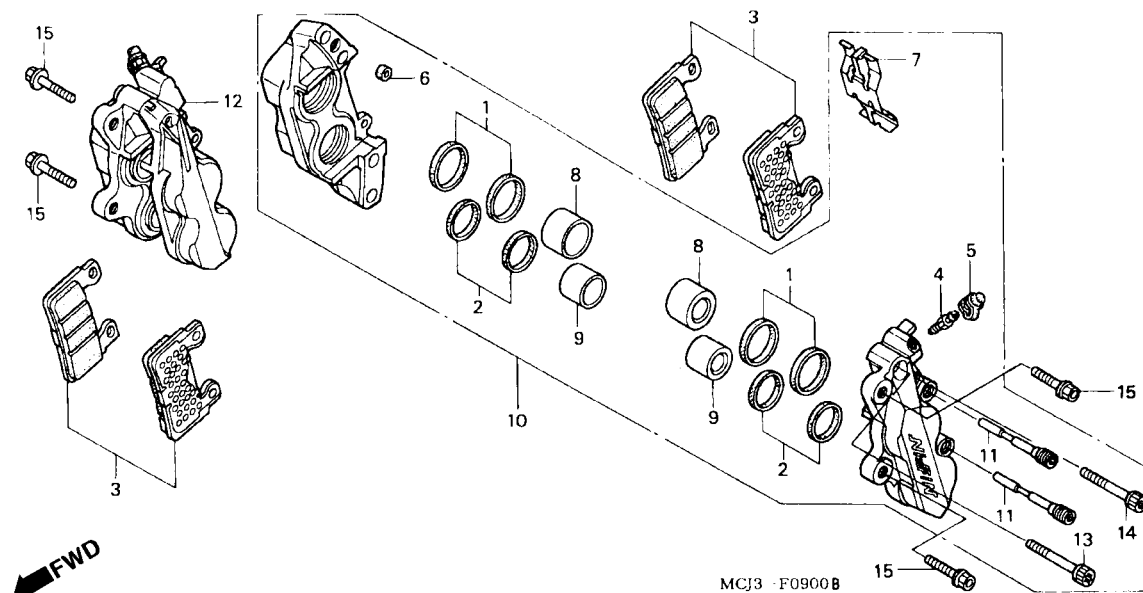

3

Item de serviço	T.M.O.	Ref. Nº	Nº da peça	Descrição	Qtd. CBR900 RRY RR1 RR2 RE1	Nº de série	Nota
Pastilha, Jogo0,2 (Adicionar 0,1 Por Unidade)		1	06451-MCJ-405	Vedador, Pistão	4 4 - 4		
			06451-MCJ-751	- - 4 -		
Cáliper, Dianteiro Esquerdo0,4 (Adicionar 0,2 Por Unidade)		2	06451-MCJ-406	Vedador, Pistão	4 4 - 4		
			06451-MCZ-006	- - 4 -		
• Cáliper, Dianteiro Direito		3	06455-MCF-006	Pastilha, Jogo	2 2 - 2		
Pistão0,6 (Adicionar 0,1 Por Unidade) (Inclui Peça Relativa)			06455-MBW-E11	- - 2 -		
		4	43352-568-003	Parafuso, Sangria	2 2 2 2		
		5	43353-461-771	Tampa, Respiro	2 2 2 2		
		6	45103-MR7-006	Vedador	2 2 2 2		
		7	45106-MCJ-006	Mola, Pastilha.....	2 2 2 2		
		8	45107-MCJ-006	Pistão A	4 4 - 4		
			45117-MCJ-751	Pistão B	- - 4 -		
		9	45117-MCJ-006	Pistão B	4 4 - 4		
			45107-MCZ-006	Pistão A	- - 4 -		
		10	45150-MCJ-006	Cáliper, Dianteiro Esquerdo	1 1 - 1		
			45150-MCJ-751	- - 1 -		
		11	45215-MCJ-006	Pino	4 4 4 4		
		12	45250-MCJ-006	Cáliper, Dianteiro Direito	1 1 - 1		
			45250-MCJ-751	- - 1 -		
		13	90107-MAS-E01	Parafuso, 8 x 35.....	4 4 4 4		
		14	90108-MAS-E01	Parafuso, Allen, 8 x 40	4 4 4 4		
		15	90131-MCJ-000	Parafuso, Flange, 8 x 25	4 4 4 4		

C-10

Roda Dianteira

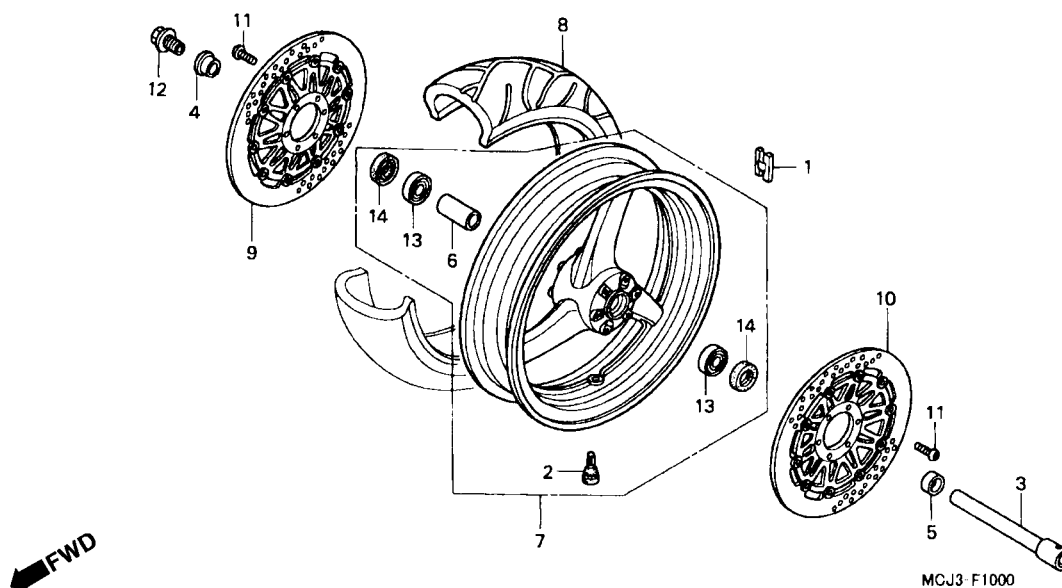

Item de serviço	T.M.O.	Ref. Nº	Nº da peça	Descrição	Qtd. CBR900 RRY RR1 RR2 RE1	Nº de série	Nota
Eixo, Roda Dianteira	0,4	1	42704-MB0-000	Peso, Balanceador (10G)	N N N N		
Disco, Freio Dianteiro, Esquerdo	0,5		42705-MB0-000	Peso, Balanceador (20G)	N N N N		
(Adicionar 0,1 Por Unidade)			42706-MB0-000	Peso, Balanceador (30G)	N N N N		
• Disco, Freio Dianteiro, Direito		2	42753-ML7-003	Válvula, Aro (BRIDGESTONE)	1 1 1 1		
Rolamento, Radial Esferas, 6005	0,6		42753-MT4-005	Válvula, Aro (MICHELIN)	1 1 1 1		
(Adicionar 0,1 Por Unidade)		3	44301-MCJ-000	Eixo, Roda Dianteira	1 1 1 1		
• Bucha, Distanciadora Roda Dianteira		4	44311-MCJ-000	Bucha, Lateral Direita Roda Dianteira	1 1 - 1		
Peso, Balanceador	0,7		44311-MCJ-750	- - 1 -			
Pneu, Dianteiro	1,2	5	44312-MCJ-000	Bucha, Lateral Esquerda Roda Dianteira	1 1 - 1		
Roda, Dianteira	1,3		44312-MCJ-750	- - 1 -			
		6	44620-MCJ-000	Bucha, Distanciadora Roda Dianteira	1 1 1 1		
		7	44650-MCJ-750ZA	Roda Dianteira Comp. *Tipo 2*	- - 1 -		CM, SI
			44650-MCJ-750ZB	Roda Dianteira Comp. *Tipo 1*	- - 1 -		BR, E, ED, F, G, MX, SI, U
			44650-MCJ-670	1 - - -		SI
			44650-MCJ-A00	- - - 1		CM
		8	44711-MCJ-003	Pneu, Dianteiro (BRIDGESTONE) (120/70ZR17 58W)	1 1 - 1		CM
			44711-MCJ-007	Pneu, Dianteiro (MICHELIN) (120/70ZR17 58W)	1 1 1 1		
			44711-MCJ-751	Pneu, Dianteiro (BRIDGESTONE) (120/70ZR17M/C 58W)	- - 1 -		
		9	45120-MCJ-003	Disco, Freio Dianteiro, Direito	1 - - -		
			45120-MCJ-831	- 1 1 1		
		10	45220-MCJ-003	Disco, Freio Dianteiro, Esquerdo	1 - - -		
			45220-MCJ-831	Disco, Freio Dianteiro, Esquerdo	- 1 1 1		
		11	90106-MBB-000	Parafuso, Disco, 6 x 17	12 12 12 12		
		12	90305-MCJ-000	Parafuso, Eixo Dianteiro	1 1 1 1		

C-10

Roda Dianteira

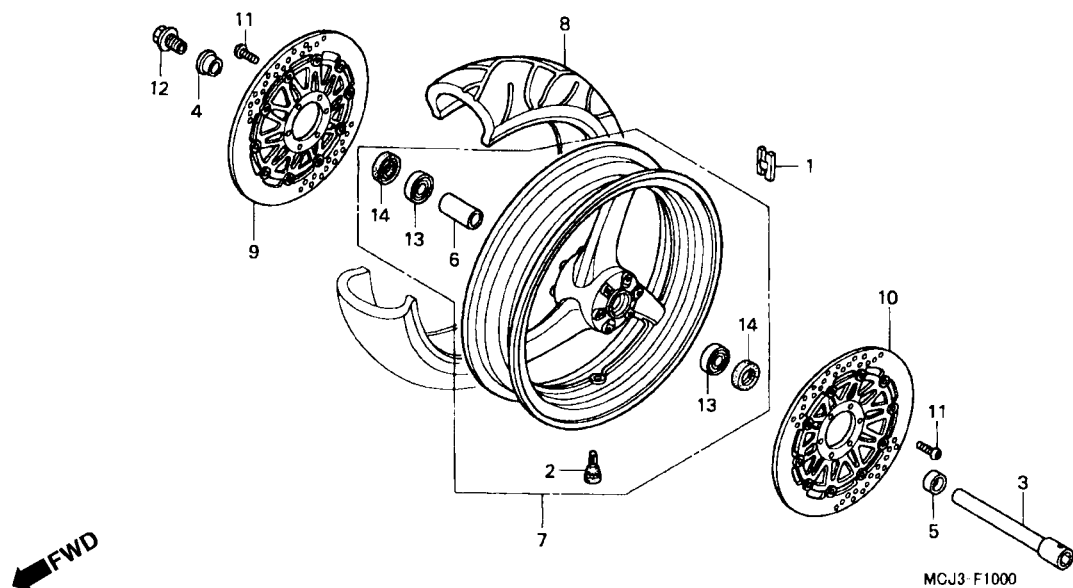

Item de serviço	T.M.O.	Ref. Nº	Nº da peça	Descrição	Qtd. CBR900 RRY RR1 RR2 RE1	Nº de série	Nota
		13	91052-MCF-000	Rolamento, Radial Esferas, 6005.....	2 - - -	BR, CM, E, ED, F, G, MX, U
			91052-MCF-003	2 - - -	SI
		14	91252-MCJ-003	Vedador, Pó, 31 x 47 x 7	- 2 2 2 2 2 2 2

C-11

Cilindro Mestre Freio Traseiro

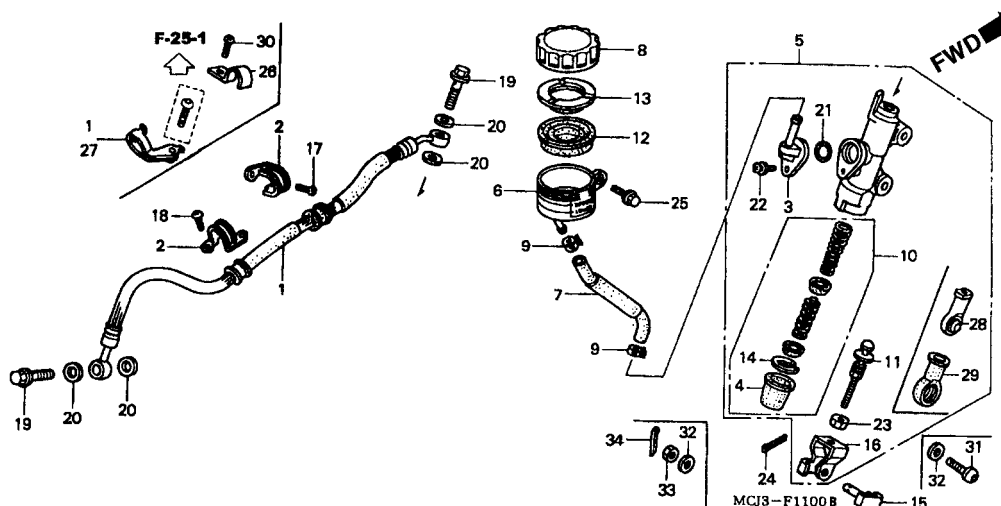

Item de serviço	T.M.O.	Ref. Nº	Nº da peça	Descrição	Qtd. CBR900 RRY RR1 RR2 RE1				Nº de série	Nota
Reservatório Comp., Fluido Freio	0,2	1	43310-MCJ-003	Mangueira Comp., Freio Traseiro	1	1	-	1
• Mangueira, Cilindro Mestre Traseiro	0,4		43310-MCJ-751	-	-	1	-
Mangueira Comp., Freio Traseiro	0,4	2	43468-MCJ-000	Guia, Mangueira Freio	2	2	-	2
Cilindro Mestre Freio, Traseiro	0,5	3	43503-MR7-006	Conector	1	1	1	1
• Pistão, Cilindro Mestre	0,5	4	43504-MB2-006	Capa, Comp	1	1	1	1
		5	43510-MCJ-006	Cilindro, Mestre, Freio Traseiro	1	1	-	1
			43510-MCJ-751	-	-	1	-
		6	43511-MR7-016	Reservatório Comp., Fluido Freio	1	1	1	1
		7	43512-MCJ-006	Mangueira, Cilindro Mestre Freio Traseiro	1	1	-	1
			43512-MCJ-751	Mangueira, Cilindro Mestre	-	-	1	-
		8	43513-MY1-006	Tampa, Reservatório Óleo	1	1	-	1
		9	43514-KS6-701	Presilha, Mangueira Cilindro Mestre	2	2	2	2
		10	43520-MG9-305	Pistão, Cilindro Mestre	1	1	1	1
		11	43530-MM5-006	Pino, Acionamento	1	1	-	1
			43530-MCZ-006	-	-	1	-
		12	45520-300-000	Diafragma	1	1	1	1
		13	45521-MJ6-006	Placa,	1	1	1	1
		14	46182-500-013	Anel, Elástico	1	1	1	1
		15	46503-MAL-000	Pino Comp., Acionamento Freio	1	1	-	1
		16	46504-MAL-601	Junção, Vareta Freio	1	1	-	1
		17	90105-MCJ-000	Parafuso, Phillips, 5 x 10	2	2	-	2
		18	90110-MCJ-000	Parafuso, Phillips, 5 x 16	2	2	-	2
		19	90145-MS9-612	Parafuso, Óleo, 10 x 22	2	2	2	2
		20	90545-300-000	Arruela, Parafuso, Óleo	4	4	4	4
		21	91212-422-006	Anel, Vedação, 14,8 x 2,4	1	1	1	1
		22	93893-04012-17	Parafuso, Arruela, 4 x 12	1	1	1	1

C-11

Cilindro Mestre Freio Traseiro

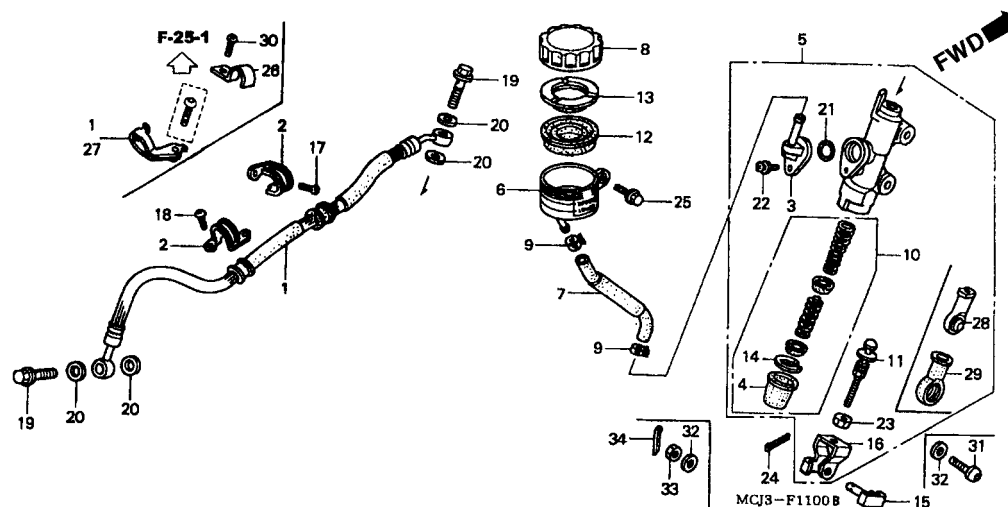

3

Item de serviço	T.M.O.	Ref. Nº	Nº da peça	Descrição	Qtd. CBR900 RRY RR1 RR2 RE1	Nº de série	Nota
		23	94002-08000-0S	Porca, Sextavada., 8 mm.....	1 1 1 1
		24	94201-20120	Cupilha, 2,0 x 12	1 1 - 1
		25	96001-06020-00	Parafuso, Flange, 6 x 20	1 1 - 1
			96500-06018-00	Parafuso, Flange, 6 x 18	- - 1 -
		26	43468-MCJ-750	Guia, Mangueira Freio	- - 1 -
		27	43469-MCJ-750	Presilha, Mangueira Freio Traseiro	- - 1 -
		28	46505-MCJ-751	Presilha	- - 1 -
		29	46506-MCJ-750	Tampa, Vedação	- - 1 -
		30	90110-MCJ-000	Parafuso, Phillips, 5 x 16	- - 1 -
		31	90125-MCJ-750	Parafuso, Allen, 8 x 30.....	- - 1 -
		32	90443-GC8-000	Arruela, Especial, 8 mm.....	- - 2 -
		33	94002-08000-0S	Porca, Sextavada., 8 mm.....	- - 1 -
		34	94201-16150	Cupilha, 1,6 x 15	- - 1 -

C-12

Cáliper Freio Traseiro

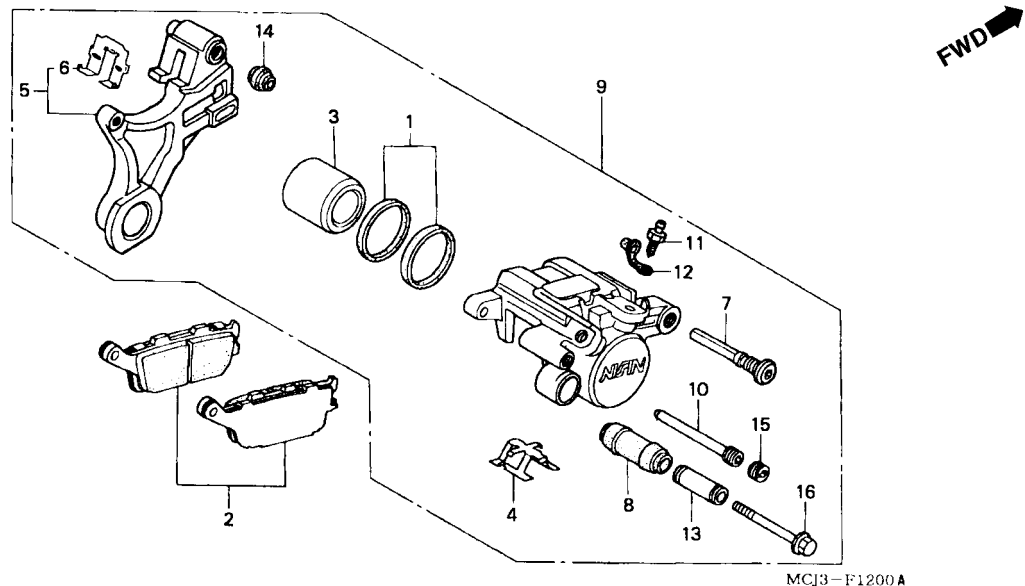

Item de serviço	T.M.O.	Ref. Nº	Nº da peça	Descrição	Qtd. CBR900 RRY RR1 RR2 RE1	Nº de série	Nota
Pastilha, Traseira	0,1	1	06451-443-405	Vedador, Pistão	1 1 1 1		
Suporte, Traseiro	0,5	2	43105-MW0-405	Pastilha, Traseira	1 1 1 1		
• Pistão		3	43107-MCJ-006	Pistão	1 1 1 1		
(Inclui Peça Relativa)		4	43108-KT7-761	Mola, Pastilha.....	1 1 1 1		
Cáliper, Traseiro	0,7	5	43110-MCJ-006	Suporte, Traseiro Comp.....	1 1 - 1		
			43110-MCJ-751	- - 1 -		
		6	43112-MCF-006	Trava, Suporte Traseiro	1 1 1 1		
		7	43131-KW3-006	Pino, Parafuso	1 1 1 1		
		8	43132-KT7-761	Capa, Deslizadora.....	1 1 1 1		
		9	43150-MCJ-006	Cáliper, Traseiro	1 1 - 1		
			43150-MCJ-751	- - 1 -		
		10	43215-ML3-911	Pino	1 1 1 1		
		11	43352-568-003	Parafuso, Sangria	1 1 1 1		
		12	43353-461-771	Capa, Parafuso Sangria.....	1 1 1 1		
		13	45111-MA3-006	Capa	1 1 1 1		
		14	45133-MA3-006	Capa, B	1 1 1 1		
		15	45203-MG3-016	Pino, Plugue.....	1 1 1 1		
		16	90180-MN8-006	Parafuso, Flange, 8 x 49	1 1 1 1		

C-13

Roda Traseira (CBR900RR2)

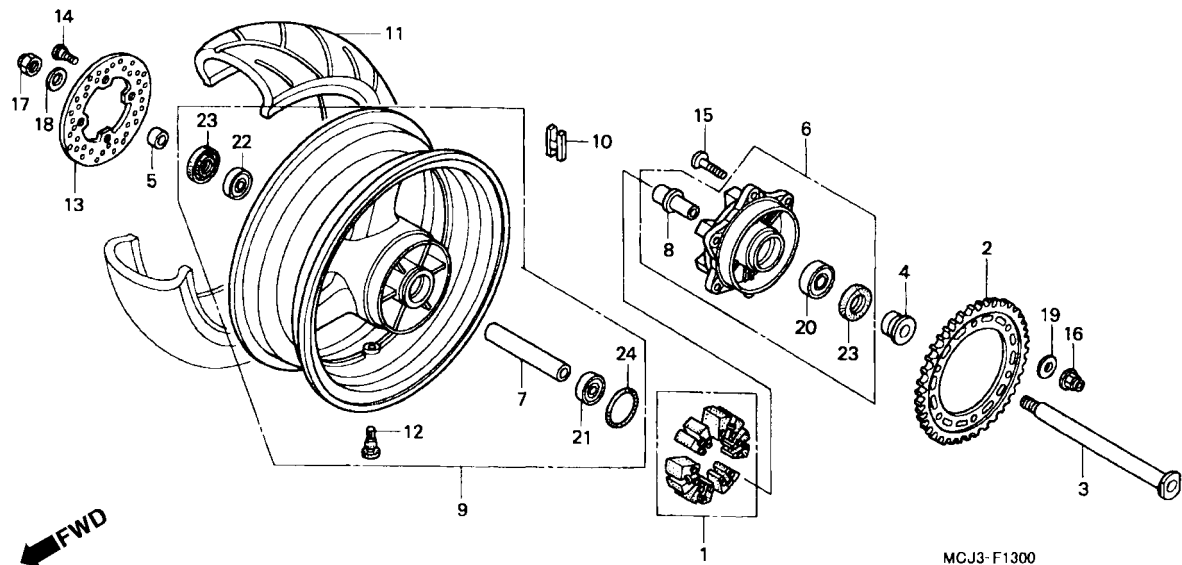

3

Item de serviço	T.M.O.	Ref. Nº	Nº da peça	Descrição	Qtd. CBR900 RRY RR1 RR2 RE1	Nº de série	Nota
Eixo, Roda Dianteira0,4		1	06410-MCF-000	Borracha, Amortecedora Roda Traseira	1 1 1 1		
• Amortecedor, Roda		2	41201-MCJ-000	Coroa, Transmissão (42D).....	1 1 1 1		BR, E, ED, F, G, MX, U
Disco, Freio Traseiro.....0,5					- 1 1 -		SI
• Flange, Roda Traseira			41201-MCJ-670	Coroa, Transmissão (43D).....	1 1 1 1		CM
• Coroa, Transmissão					1 - - -		SI
Rolamento Radial Esferas, 60050,6		3	42301-MCJ-000	Eixo, Roda Traseira	1 1 - 1		
(Adicionar 0,1 Por Unidade)			42301-MCJ-750		- - 1 -		
Peso Balanceador0,7		4	42311-MCJ-000	Bucha Lateral, Roda Traseira	1 1 - 1		
Pneu, Traseiro.....1,3			42311-MCJ-750		- - 1 -		
Roda, Traseira1,4		5	42312-MCJ-000	Bucha Lateral, Eixo Traseiro	1 1 - 1		
			42312-MCJ-750		- - 1 -		
		6	42615-MCF-000	Flange, Roda Traseira	1 1 1 1		
		7	42620-MCF-000	Bucha, Distanciadora Eixo Traseiro	1 1 1 1		
		8	42625-MCF-000	Bucha B Distanciadora, Roda Traseira	1 1 1 1		
		9	42650-MCJ-000	Roda, Traseira Comp.....	1 1 - -		BR, E, ED, F, G, MX, U
					1 - - -		CM
					- 1 - -		SI
			42650-MCJ-670		1 - - -		SI
					- 1 - -		CM
					- - - 1		
			42650-MCJ-750ZA	Roda, Traseira *Tipo 2*	- - 1 -		CM, SI
			42650-MCJ-750ZB	Roda, Traseira *Tipo 1*	- - 1 -		BR, E, ED, F, G, MX, SI, U
		10	42704-MB0-000	Peso, Balanceador (10G)	N N N N		
			42705-MB0-000	Peso, Balanceador (20G)	N N N N		
			42706-MB0-000	Peso, Balanceador (30G)	N N N N		

C-13

Roda Traseira (CBR900RR2)

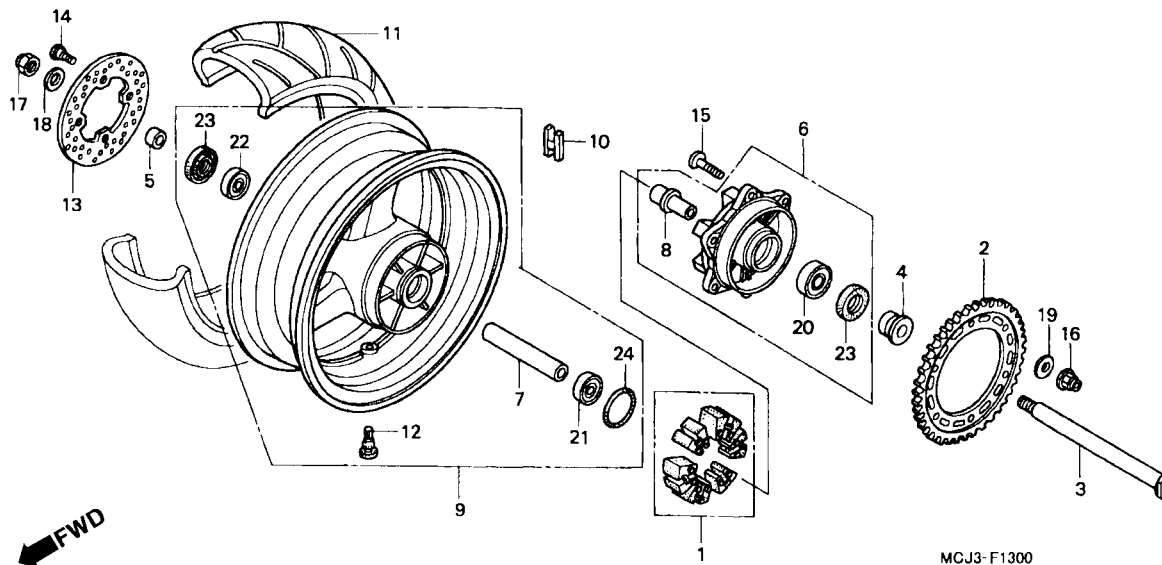

Item de serviço	T.M.O.	Ref. Nº	Nº da peça	Descrição	Qtd. CBR900 RRY RR1 RR2 RE1	Nº de série	Nota
		11	42711-MCJ-003	Pneu, Traseiro (BRIDGESTONE) (190/55ZR17 73W)	1 1 - 1		
			42711-MCJ-007	Pneu, Dianteiro. (MICHELIN) (190/55ZR17 73W)	1 1 1 1		
			42711-MCJ-751	Pneu, Dianteiro. (BRIDGESTONE) (190/55ZR17M/C 73W)	- - 1 -		
		12	42753-ML7-003	Válvula, Aro (BRIDGESTONE)	1 1 1 1		
			42753-MT4-005	Válvula, Aro (MICHELIN)	1 1 1 1		
		13	43251-MCJ-000	Disco, Freio Traseiro	1 1 1 1		
		14	90105-MBB-000	Parafuso, Disco Freio, 8 x 24	4 4 4 4		
		15	90121-MCF-000	Parafuso, 10 x 30	6 6 6 6		
		16	90304-KAE-871	Porca, U, 10 mm	6 6 6 6		
		17	90305-MAZ-000	Porca, U, 22 mm	1 1 1 1		
		18	90401-MCJ-000	Arruela, 23 x 37 x 2,5	1 1 1 1		
		19	90502-MCF-000	Arruela, 10 mm	6 6 6 6		
		20	91051-MCF-003	Rolamento, Radial Esferas, 27 x 52 x 23,8	1 1 1 1		
		21	91052-MCF-003	Rolamento, Radial Esferas, 6005	1 1 1 1		
		22	91053-MAZ-003	Rolamento, Radial Esferas, (6205 x 2)	1 1 1 1		
		23	91254-MCF-003	Vedador, Pó, 35 x 52 x 7,5	2 2 2 2		
		24	91352-MCF-003	Anel, Vedação, 51 x 2	1 1 1 1		

C-14

Tanque Combustível (CBR900RRY,1 / RE1)

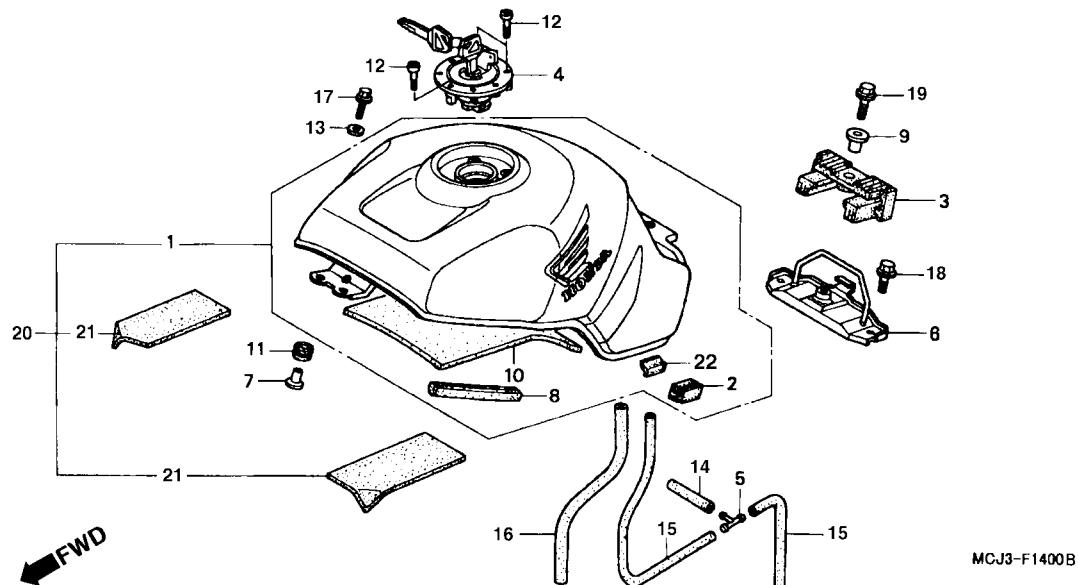

3

Item de serviço	T.M.O.	Ref. Nº	Nº da peça	Descrição	Qtd. CBR900 RRY RR1 RR2 RE1	Nº de série	Nota
Tampa, Tanque Combustível	0,1	1	17520-MCJ-000ZD	Tanque, Combustível*Tipo 1 1* (WL)	1 - - -	BR, E, ED, F, U
Suporte, Traseiro Tanque	0,2		17520-MCJ-000ZE	Tanque, Combustível *Tipo 2 1* (WL)	1 - - -	BR, E, ED, F, MX, U
Tanque, Combustível	0,5		17520-MCJ-000ZF	Tanque, Combustível *Tipo 3 1* (WL)	1 - - -	BR, E, ED, F, MX, U
			17520-MCJ-610ZA	Tanque, Combustível *Tipo 1* (WL)	1 - - -	G
			17520-MCJ-610ZB	Tanque, Combustível *Tipo 2* (WL)	1 - - -	G
			17520-MCJ-610ZC	Tanque, Combustível *Tipo 3* (WL)	1 - - -	G
			17520-MCJ-700ZA	Tanque, Combustível *Tipo 2* (WL)	- 1 - -	G
			17520-MCJ-710ZA	Tanque, Combustível *Tipo 4* (WL)	- 1 - -	G
			17520-MCJ-850ZA	Tanque, Combustível *Tipo 1* (WL)	- 1 - -	G
			17520-MCJ-850ZB	Tanque, Combustível *Tipo 3* (WL)	- 1 - -	G
			17520-MCJ-870ZA	Tanque, Combustível *Tipo 1* (WL)	- 1 - -	BR, E, ED, F, SI, U
			17520-MCJ-870ZB	Tanque, Combustível *Tipo 3* (WL)	- 1 - -	BR, E, ED, F, U
			17520-MCJ-960ZA	Tanque, Combustível *Tipo 2* (WL)	- 1 - -	BR, E, ED, F, MX, U
			17520-MCJ-970ZA	Tanque, Combustível *Tipo 4* (WL)	- 1 - -	BR, E, ED, F, MX
			17520-MCJ-890ZA	Tanque, Combustível *Tipo 1* (WL)	- - 1	U
		2	17611-ML7-000	Coxim, Tanque.....	2 2 - 2
		3	17613-MV4-000	Coxim, Traseiro Tanque.....	1 1 - 1
		4	17620-MAS-E01	Tampa, Tanque Combustível.....	1 - - -
			17620-MAS-E02	- 1 - 1
		5	36191-KV3-700	Junção, Três Pólos	1 1 - 1
		6	50255-MCJ-000	Suporte, Traseiro Tanque	1 1 - 1
		7	61104-422-000	Bucha, Fixação	2 2 - 2
		8	64121-MCJ-000	Coxim, Protetor	2 2 - 2
		9	80101-KB7-600	Bucha, 8 x 12.....	1 1 - 1
		10	83151-MAJ-G00	Abafador, A	1 1 - 1
		11	84703-425-000	Coxim, Fixação	2 2 - 2

C-14

Tanque Combustível (CBR900RRY,1 / RE1)

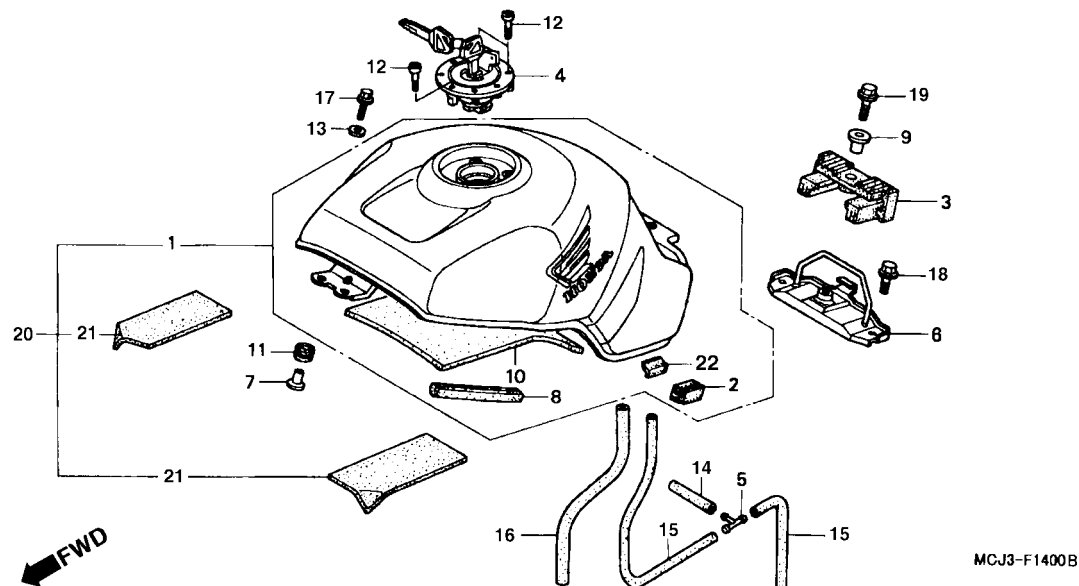

Item de serviço	T.M.O.	Ref. Nº	Nº da peça	Descrição	Qtd. CBR900 RRY RR1 RR2 RE1	Nº de série	Nota
		12	90074-MT4-000	Parafuso, Allen, 4 x 21	3 3 - 3
		13	90525-428-900	Arruela, Lisa, 6 mm	2 2 - 2
		14	95005-35290-20	Tubo, 3,5 x 290 (95005-35001-20M)	1 1 - 1
		15	95005-45500-20	Tubo, 4,5 x 500 (95005-45001-20M)	2 2 - 2
		16	95005-80640-50	Tubo, 8 x 640 (95005-80001-50M)	1 1 - 1
		17	96001-06028-07	Parafuso, Flange, 6 x 28	2 2 - 2
		18	96300-08018-00	Parafuso, Flange, 8 x 18	2 2 - 2
		19	96300-08025-00	Parafuso, Flange, 8 x 25	1 1 - 1
		20	17520-MCJ-720ZA	Tanque, Combustível *Tipo 1* (WL)	1 - -	CM
			17520-MCJ-720ZB	Tanque, Combustível *Tipo 2* (WL)	1 - -	CM
			17520-MCJ-720ZC	Tanque, Combustível *Tipo 3* (WL)	1 - -	CM
			17520-MCJ-670ZD	Tanque, Combustível *Tipo 2 1* (WL)	1 - -	SI
			17520-MCJ-830ZA	Tanque, Combustível *Tipo 1*(WL)	- 1 -	CM
			17520-MCJ-830ZB	Tanque, Combustível *Tipo 2*(WL)	- 1 -	CM
			17520-MCJ-780ZA	Tanque, Combustível *Tipo 1*(WL)	- - 1 -	CM
		21	64253-MR8-300	Abafador C Carenagem Inferior	2 2 - 2	CM
					2 - -	SI
		22	81214-MW0-300	Coxim C, Protetor.....	2 2 - 2

C-14.1

Tanque Combustível (CBR900RR2)

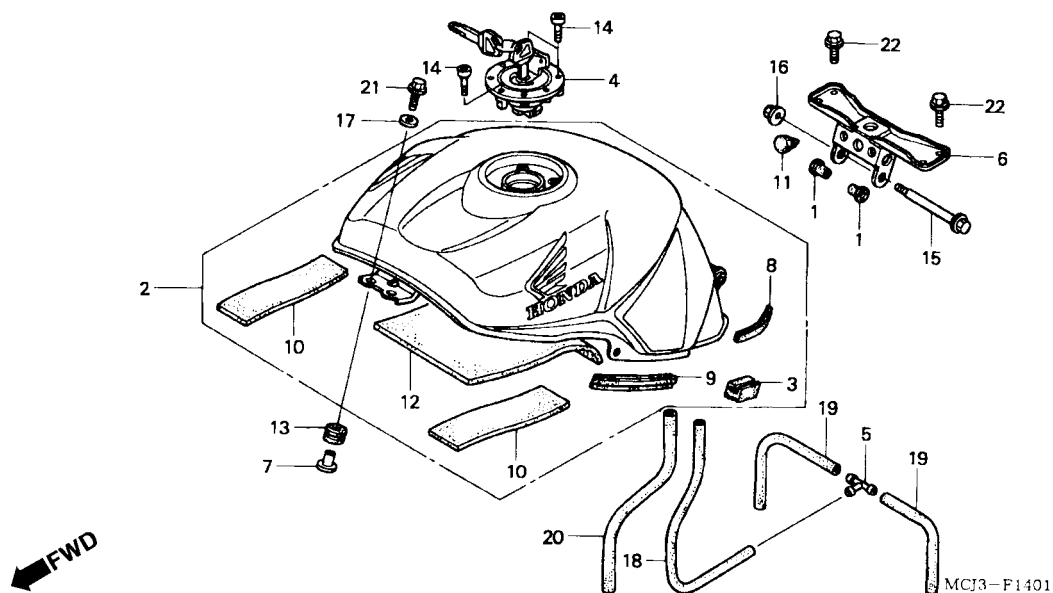

3

Item de serviço	T.M.O.	Ref. Nº	Nº da peça	Descrição	Qtd. CBR900 RRY RR1 RR2 RE1	Nº de série	Nota
Tampa, Tanque Combustível	0,1	1	17506-MB1-000	Coxim	2		
Suporte, Traseiro Tanque	0,2	2	17520-MCJ-750ZA	Tanque, Combustível *Tipo 1* (WL)	1		
Tanque, Combustível	0,5		17520-MCJ-750ZB	Tanque, Combustível *Tipo 2* (WL)	1		BR, E, ED, F, G, U
			17520-MCJ-750ZD	Tanque, Combustível *Tipo 4* (WL)	1		CM, SI
			17520-MCJ-750ZE	Tanque, Combustível *Tipo 3 1* (WL)	1		BR, E, ED, F, G, MX, U
		3	17611-MCJ-750	Coxim, Lateral Tanque	2		
		4	17620-MCJ-751	Tampa, Tanque Combustível	1		
		5	36191-KV3-700	Junção, Três Pólos	1		
		6	50255-MCJ-750	Suporte, Traseiro Tanque	1		
		7	61104-422-000	Bucha, Fixação	2		
		8	64121-MCJ-000	Coxim, Protetor	2		
		9	64122-MCJ-750	Coxim, Lateral Tanque Combustível	2		
		10	64253-MR8-300	Abafador C, Carenagem Inferior	2		
		11	77215-GC2-000	Coxim B, Limitador Assento	2		
		12	83151-MAJ-000	Abafador A	1		
		13	84703-425-000	Coxim, Fixação	2		
		14	90074-MT4-000	Parafuso, Allen, 4 x 21	3		
		15	90135-MM4-000	Parafuso	1		
		16	90301-473-003	Porca, U, 6 mm	1		
		17	90525-428-900	Arruela, Lisa, 6 mm	2		
		18	95005-35290-20	Tube, 3,5 x 290 (95005-35001-20M)	1		BR, CM, E, F, G, MX, SI, U
					1	~ 2M000059	ED
					1	2M000060 ~	ED
		19	95005-45500-20	Tube, 4,5 x 500 (95005-45001-20M)	2		
		20	95005-80640-50	Tube, 8 x 640 (95005-80001-50M)	1		
		21	96001-06028-07	Parafuso, Flange, 6 x 28	2		
		22	96500-06016-00	Parafuso, Flange, 6 x 16	4		

C-15

Bomba Combustível (CBR900RRY,1 / RE1)

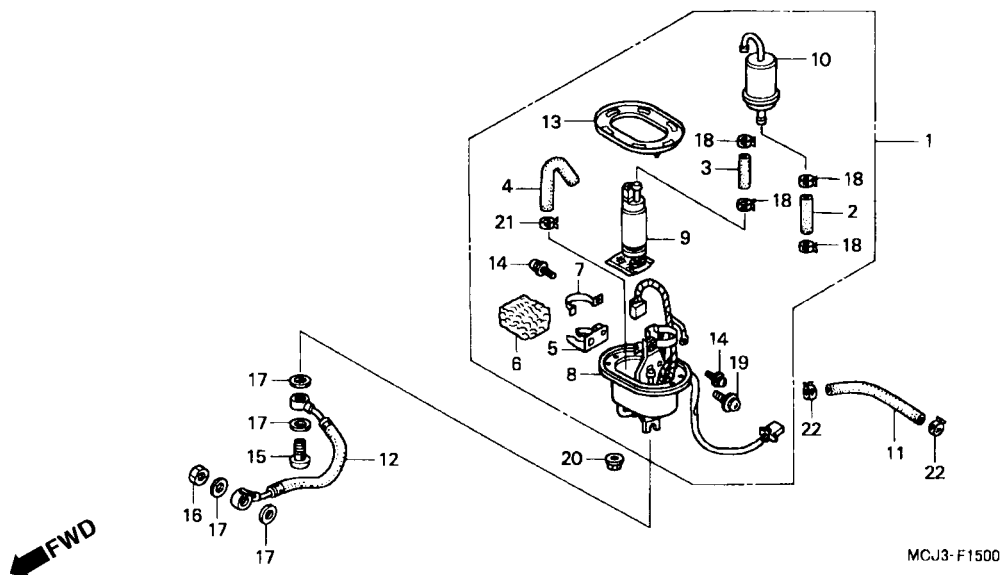

Item de serviço	T.M.O.	Ref. Nº	Nº da peça	Descrição	Qtd. CBR900 RRY RR1 RR2 RE1	Nº de série	Nota
Mangueira, Retorno Combustível	0,3	1	16700-MCJ-000	Bomba, Combustível	1 1 - 1		
Mangueira, Combustível.....	0,4	2	16711-MAT-D00	Mangueira A, Bomba.....	1 1 - 1		
• Bomba, Combustível		3	16712-MAT-D01	Mangueira B, Bomba.....	1 1 - 1		
Filtro Comp., Combustível	0,5	4	16713-MBG-010	Tubo Retorno, Bomba Combustível.....	1 1 - 1		
• Filtro, Retorno Combustível		5	16714-MAT-D00	Suporte B, Comp	1 1 - 1		
• Bomba Comp., Combustível		6	16714-MBG-000	Filtro, Retorno Combustível	1 1 - 1		
Suporte Comp., Filtro.....	0,6	7	16717-MAT-D00	Presilha B.....	1 1 - 1		
		8	16720-MCJ-000	Suporte Comp., Bomba Combustível	1 1 - 1		
		9	16730-MCJ-000	Bomba, Combustível Comp.	1 1 - 1		
		10	16900-MBG-013	Filtro Comp., Combustível	1 1 - 1		
		11	17525-MCJ-000	Mangueira, Retorno Combustível	1 1 - 1		
		12	17529-MCJ-010	Mangueira Comp., Retorno Combustível	1 1 - 1		
		13	17574-MN5-000	Guarnição	1 1 - 1		
		14	90105-MBG-000	Parafuso, Arruela, 4 x 8	2 2 - 2		
		15	90108-MBG-000	Parafuso, 12 mm	1 1 - 1		
		16	90201-PD1-000	Arruela, A Vedação, 12 mm.....	1 1 - 1		
		17	90428-PD6-003	Arruela, Vedação, 12 mm	4 4 - 4		
		18	91405-PD1-004	Presilha, Tubo (D12)	4 4 - 4		
		19	93893-05012-08	Parafuso, Arruela, 5 x 12	1 1 - 1		
		20	94050-06080	Porca, Flange, 6 mm	6 6 - 6		
		21	95002-40850-04	Presilha, Tubo (D8,5).....	1 1 - 1		
		22	95002-41050-08	Presilha, Tubo (D10,5).....	2 2 - 2		

C-15.1

Bomba Combustível (CBR900RR2)

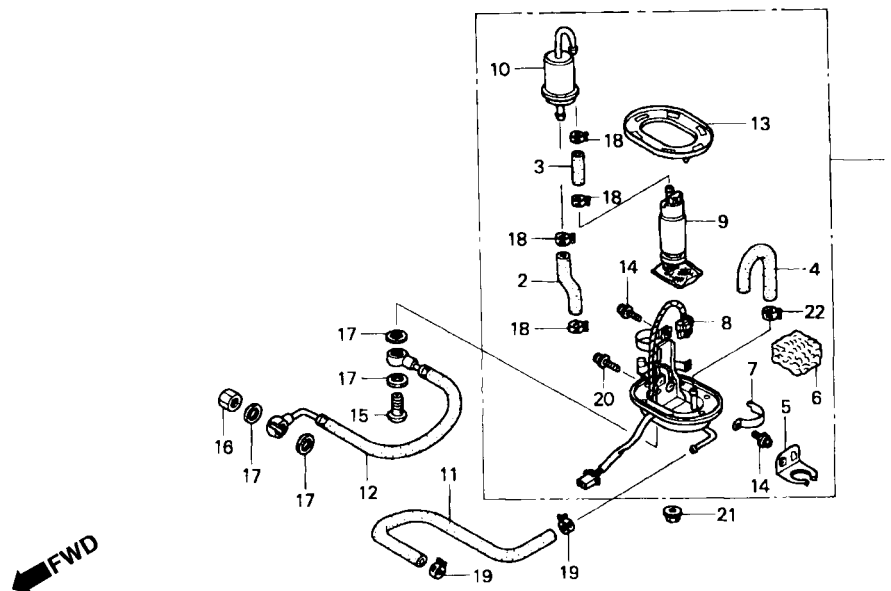

MCJ3-F1501

3

Item de serviço	T.M.O.	Ref. Nº	Nº da peça	Descrição	Qtd. CBR900 RRY RR1 RR2 RE1	Nº de série	Nota
Mangueira, Retorno Combustível.....0,3		1	16700-MCJ-750	Bomba Combustível	- - 1 -
Mangueira, Combustível.....0,4		2	16711-MAT-D00	Mangueira A, Bomba.....	- - 1 -
• Bomba, Combustível		3	16712-MAT-D01	Mangueira B, Bomba.....	- - 1 -
Filtro Comp., Combustível.....0,5		4	16713-MBG-010	Tubo Retorno, Bomba Combustível.....	- - 1 -
• Filtro, Retorno Combustível		5	16714-MAT-D00	Suporte B, Combustível.....	- - 1 -
• Bomba, Comp. Combustível		6	16714-MBG-000	Filtro, Retorno Combustível	- - 1 -
Suporte Comp., Bomba Combustível.....0,6		7	16717-MAT-D00	Presilha, B	- - 1 -
		8	16720-MCJ-750	Suporte Comp., Bomba Combustível	- - 1 -
		9	16730-MCJ-000	Bomba Comp., Combustível	- - 1 -
		10	16900-MBG-013	Filtro Comp., Combustível	- - 1 -
		11	17525-MCJ-750	Mangueira, Combustível	- - 1 -
		12	17529-MCJ-750	Mangueira Comp.....	- - 1 -
		13	17574-MBW-D20	Guarnição	- - 1 -
		14	90105-MBG-000	Parafuso, Arruela, Trava, 4 x 8	- - 2 -
		15	90108-MBG-000	Parafuso, 12 mm	- - 1 -
		16	90201-PD1-000	Porca A, Vedação, 12 mm.....	- - 1 -
		17	90428-PD6-003	Arruela, Vedação, 12 mm	- - 4 -
		18	91405-PD1-004	Presilha, Tubo (D12)	- - 4 -
		19	91406-SL4-931	Presilha, Mangueira Combustível (D10,5).....	- - 2 -
		20	93893-05012-08	Parafuso, Arruela, 5 x 12	- - 1 -
		21	94050-06080	Porca, Flange, 6 mm	- - 6 -
		22	95002-40850-04	Presilha, Tubo (D8,5).....	- - 1 -

C-16

Assento (CBR900RRY,1 / RE1)

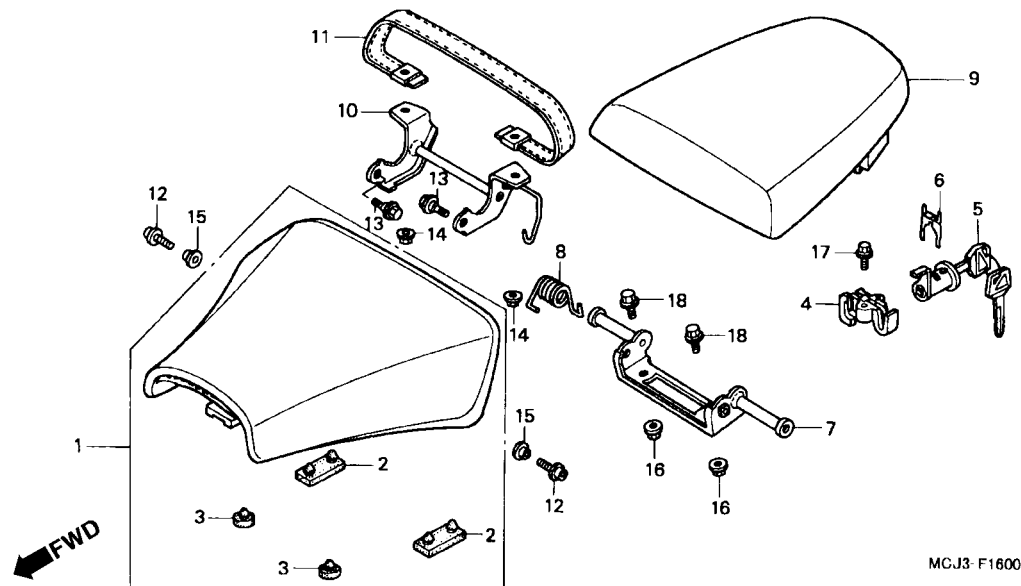

Item de serviço	T.M.O.	Ref. Nº	Nº da peça	Descrição	Qtd. CBR900 RRY RR1 RR2 RE1	Nº de série	Nota
Assento Comp., Simples	0,1	1	77100-MCJ-000	Assento, Comp. Simples	1 1 - 1		
• Assento		2	77204-312-000	Coxim, Fixação Assento	2 2 - 2		
Alça, Trava Assento.....	0,2	3	77215-GC2-000	Coxim B, Limitador	2 2 - 2		
• Suporte Trava Assento		4	77220-MCJ-003	Suporte Trava, Assento	1 1 - 1		
• Trava, Assento		5	77225-MCJ-000	Trava, Comp., Assento	1 1 - 1		
Suporte, Assento	0,3	6	77226-KY2-700	Mola, Fixação Trava Assento.....	1 1 - 1		
		7	77231-MCJ-000	Placa, Trava Assento	1 1 - 1		
		8	77233-MCJ-000	Mola, Abertura, Assento	1 1 - 1		
		9	77300-MCJ-000	Assento, Comp	1 1 - 1		
		10	77301-MCJ-000	Suporte, Assento	1 1 - 1		
		11	77320-MCJ-000	Alça Comp., Assento	1 1 - 1		
		12	90097-MY6-880	Parafuso, Flange	2 2 - 2		
		13	90111-162-000	Parafuso, Flange, 6 mm	2 2 - 2		
		14	90301-473-003	Porca, U, 6 mm	2 2 - 2		
		15	90522-170-700	Bucha, Fixação	2 2 - 2		
		16	94050-06000	Porca, Flange, 6 mm	2 2 - 2		
		17	96001-06012-00	Parafuso, Flange, 6 x 12	1 1 - 1		
		18	96300-06012-00	Parafuso, Flange, 6 x 12	2 2 - 2		

Assento (CBR900RR2)

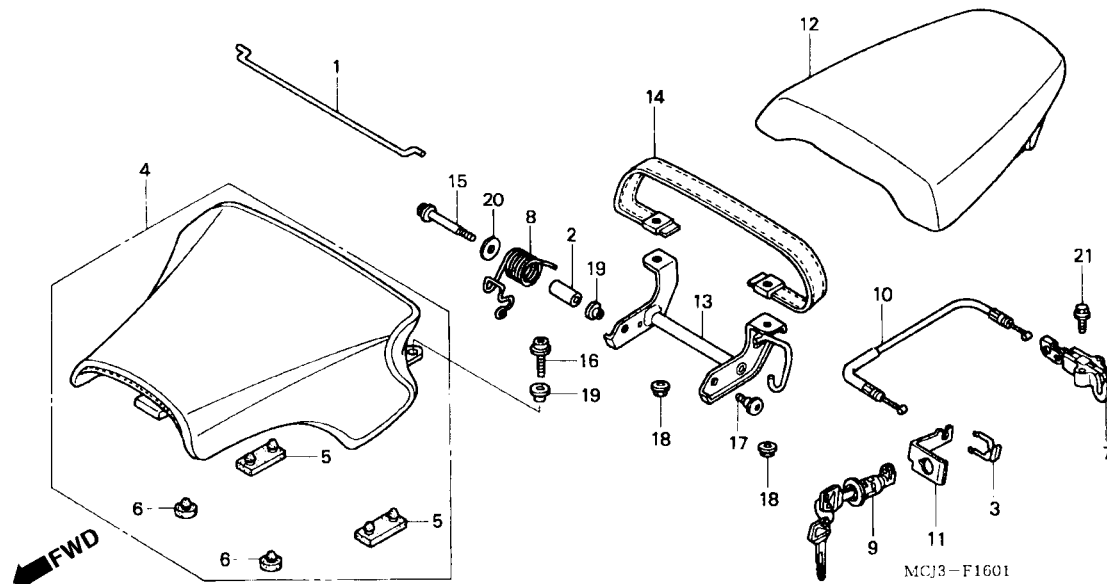

Item de serviço	T.M.O.	Ref. Nº	Nº da peça	Descrição	Qtd. CBR900 RRY RR1 RR2 RE1	Nº de série	Nota
Assento Comp., Simples0,1		1	17891-MCJ-750	Vareta, Abertura Tanque	- - 1 -
• Assento		2	18318-HN5-670	Bucha.....	- - 1 -
Cabo Trava, Assento0,2		3	75581-GN8-920	Mola, Fixação Trava.....	- - 1 -
• Trava, Assento		4	77100-MCJ-750	Assento, Comp., Simples	- - 1 -
Suporte, Assento0,3		5	77204-312-000	Coxim, Fixação Assento	- - 2 -
		6	77215-GC2-000	Coxim, B Limitador	- - 2 -
		7	77220-MCJ-751	Trava, Assento	- - 1 -
		8	77233-MCJ-750	Mola, Abertura Assento	- - 1 -
		9	77234-MBL-611	Chave, Trava Assento	- - 1 -
		10	77240-MCJ-750	Cabo, Trava Assento	- - 1 -
		11	77242-MCJ-750	Suporte, Cabo Trava Assento	- - 1 -
		12	77300-MCJ-750	Assento, Comp	- - 1 -
		13	77301-MCJ-750	Placa, Trava Assento.....	- - 1 -
		14	77320-MCJ-750	Alça Comp., Assento.....	- - 1 -
		15	90093-MG3-000	Parafuso, Flange, 6 x 45	- - 1 -
		16	90097-MY6-880	Parafuso, Flange, 6 x 20	- - 2 -
		17	90106-KCZ-000	Parafuso, Especial, 6 mm	- - 1 -
		18	90301-473-003	Porca, U, 6 mm	- - 2 -
		19	90522-170-700	Bucha, Fixação, Assento.....	- - 3 -
		20	94103-06000	Arruela, Lisa, 6 mm	- - 1 -
		21	96001-06014-00	Parafuso, Flange, 6 x 14	- - 1 -

C-17

Rabeta (CBR900RRY,1 / RE1)

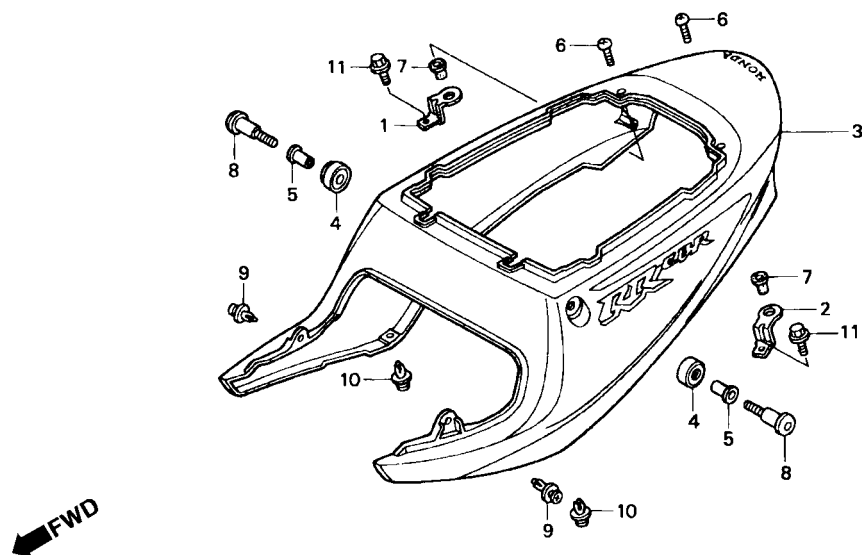

MCJ3-F1700

Item de serviço	T.M.O.	Ref. Nº	Nº da peça	Descrição	Qtd. CBR900				Nº de série	Nota
					RRY	RR1	RR2	RE1		
Rabeta	0,3	1	50248-MCJ-000	Suporte B Direito, Rabeta	1	1	-	1
		2	50249-MCJ-000	Suporte B Esquerdo, Rabeta	1	1	-	1
		3	77210-MCJ-000ZD	Rabeta *Tipo 1 1* (WL)	1	-	-	-	BR, CM, E, ED, F, G, U
			77210-MCJ-000ZE	Rabeta *Tipo 2 1* (WL)	1	-	-	-	BR, CM, E, ED, F, G, MX, U
			77210-MCJ-000ZF	Rabeta *Tipo 3 1* (WL)	1	-	-	-	BR, CM, E, ED, F, G, MX, U
			77210-MCJ-670ZD	Rabeta *Tipo 2 1* (WL)	1	-	-	-	SI
			77210-MCJ-830ZA	Rabeta *Tipo 1* (WL)	-	1	-	-	CM
			77210-MCJ-830ZB	Rabeta *Tipo 2* (WL)	-	1	-	-	CM
			77210-MCJ-870ZA	Rabeta *Tipo 1* (WL)	-	1	-	-	BR, E, ED, F, G, SI, U
			77210-MCJ-870ZB	Rabeta *Tipo 2* (WL)	-	1	-	-	BR, E, ED, F, G, MX, U
			77210-MCJ-870ZC	Rabeta *Tipo 3* (WL)	-	1	-	-	BR, E, ED, F, G, U
			77210-MCJ-970ZA	Rabeta *Tipo 4* (WL)	-	1	-	-	BR, E, ED, F, G, MX
			77210-MCJ-780ZA	Rabeta *Tipo 1* (WL)	-	-	-	1
		4	83641-KY2-700	Espaçador Lateral, Fixação Rabeta	2	2	-	2
		5	83642-KY2-700	Bucha Lateral, Fixação Rabeta	2	2	-	2
		6	90109-SB6-000	Parafuso, 5 x 16	2	2	-	2
		7	90111-KW3-003	Porca, Fixação Rabeta, 5 mm	2	2	-	2
		8	90116-MCJ-000	Parafuso, Fixação Rabeta	2	2	-	2
		9	90683-GR1-003	Presilha, Tampa	2	2	-	2
		10	90683-MBW-003	Presilha, Tampa	2	2	-	2
		11	93401-05010-00	Parafuso, Arruela, 5 x 10	2	2	-	2

C-17.1

Rabeta (CBR900RR2)

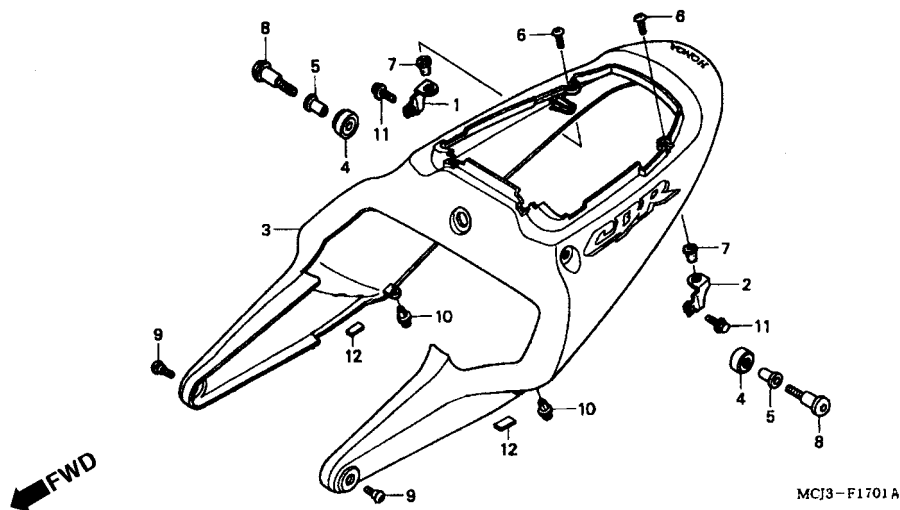

3

Item de serviço	T.M.O.	Ref. Nº	Nº da peça	Descrição	Qtd. CBR900 RRY RR1 RR2 RE1	Nº de série	Nota
Rabeta	0,3	1	50248-MCJ-750	Suporte B Direito, Rabeta	- - 1 -
		2	50249-MCJ-750	Suporte B Esquerdo, Rabeta	- - 1 -
		3	77210-MCJ-A00ZA	Rabeta *Tipo 1*(WL)	- - 1 -	CM, SI
			77210-MCJ-A00ZB	Rabeta *Tipo 2*(WL)	- - 1 -	CM, SI
			77210-MCJ-750ZA	Rabeta *Tipo 1*(WL)	- - 1 -	BR, E, ED, F, G, MX, U
			77210-MCJ-750ZC	Rabeta *Tipo 3*(WL)	- - 1 -	BR, E, ED, F, G, MX, U
			77210-MCJ-750ZD	Rabeta *Tipo 2 1* (WL)	- - 1 -	BR, E, ED, F, G, U
		4	83641-KY2-700	Espaçador, Lateral Fixação Rabeta	- - 2 -
		5	83642-KY2-700	Bucha Lateral Fixação Rabeta	- - 2 -
		6	90109-SB6-000	Parafuso, 5 x 16	- - 2 -
		7	90111-KW3-003	Porca, Fixação Rabeta, 5 mm	- - 2 -
		8	90116-MCJ-000	Parafuso, Fixação Rabeta	- - 2 -
		9	90117-MCJ-000	Parafuso, Especial, 5 x 14	- - 2 -
		10	90651-GCT-J50	Parafuso, Phillips, 5 mm	- - 2 -
		11	93401-05010-00	Parafuso, Arruela, 5 x 10	- - 2 -
		12	77226-MBG-300	Fita Adesiva, A	- - 2 -	BR, CM, E, F, G, MX, SI, U
					- - 2 -	2M000060~	ED

C-18

Filtro Ar (CBR900RRY,1 / RE1)

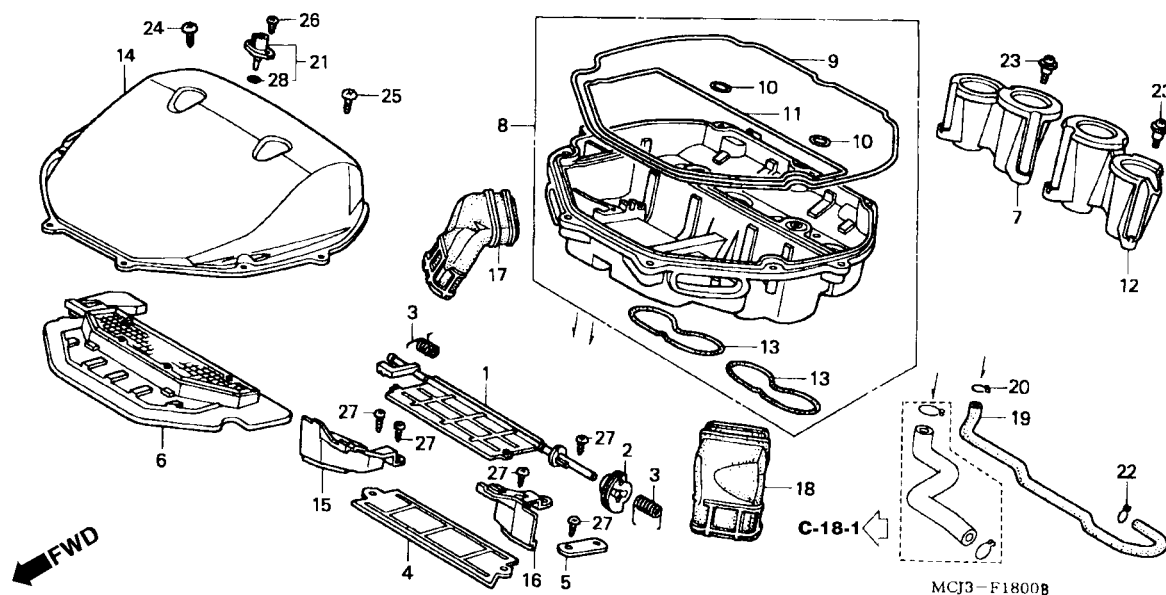

Item de serviço	T.M.O.	Ref. Nº	Nº da peça	Descrição	Qtd. CBR900 RRY RR1 RR2 RE1	Nº de série	Nota
Condutor, Interno Esquerdo Filtro Ar.....0,3 (Adicionar 0,1 Por Unidade)		1	17204-MCJ-003	Válvula Comp., Controle Ar	1 1 - 1		
• Condutor, Interno Direito Filtro Ar		2	17206-MCJ-003	Polia, Controle Ar	1 1 - 1		
• Elemento, Filtro Ar		3	17207-MCJ-000	Mola, Válvula Controle Ar	2 2 - 2		
• Sensor Comp., Temperatura Ar		4	17208-MCJ-003	Placa, Condutor Interno.....	1 1 - 1		
Funil, Esquerdo Ar.....0,4 (Um ou Todos)		5	17209-MCJ-003	Placa, Polia	1 1 - 1		
• Funil, Direito Ar		6	17210-MCJ-003	Elemento, Filtro Ar	1 1 - 1		
Válvula Comp., Controle Ar.....0,5 (Inclui Peça Relativa)		7	17215-MCJ-000	Funil, Direito Ar	1 1 - 1		
Carcaça Comp., Filtro Ar.....1,0		8	17221-MCJ-003	Carcaça Comp., Filtro Ar	1 1 - 1		
		9	17222-MCJ-003	Vedador A, Carcaça Filtro Ar.....	1 1 - 1		
		10	17223-MAT-300	Vedador B, Carcaça Filtro Ar.....	2 2 - 2		
		11	17224-MCJ-003	Vedador C, Carcaça Filtro Ar	1 1 - 1		
		12	17225-MCJ-000	Funil, Esquerdo Ar	1 1 - 1		
		13	17226-MCJ-003	Vedador, Carcaça Filtro Ar	2 2 - 2		
		14	17231-MCJ-003	Carcaça, Filtro Ar.....	1 1 - 1		
		15	17235-MCJ-003	Condutor, Interno Direito Filtro Ar	1 1 - 1		
		16	17245-MCJ-003	Condutor, Interno Esquerdo Filtro Ar.....	1 1 - 1		
		17	17251-MCJ-003	Condutor, Interno Direito Filtro Ar.....	1 1 - 1		
		18	17261-MCJ-003	Condutor, Interno Esquerdo Filtro Ar.	1 1 - 1		
		19	17551-MCJ-000	Tubo, Respiro	1 1 - 1		
		20	17724-102-700	Presilha, Sub Tanque.....	1 1 - 1		
		21	37880-P05-A00	Sensor Comp., Temperatura Ar.....	1 1 - 1		
		22	90646-657-000	Presilha, Mangueira Ar, 16 mm	1 1 - 1		
		23	91508-MM5-000	Parafuso, Phillips, 5 mm	6 6 - 6		
		24	93903-254G0	Parafuso, Fixação, 5 x 20	9 9 - 9		
		25	93903-25420	Parafuso, Fixação, 5 x 20	2 2 - 2		
		26	93911-25420	Parafuso, Fixação, 5 x 16	2 2 - 2		
		27	93913-24220	Parafuso, Fixação, 4 x 12	6 6 - 6		
		28	91303-PK2-005	Anel, Vedação, 7,5 x 1,5	1 1 - 1		

C-18.1

Válvula Dosadora
Injeção Ar

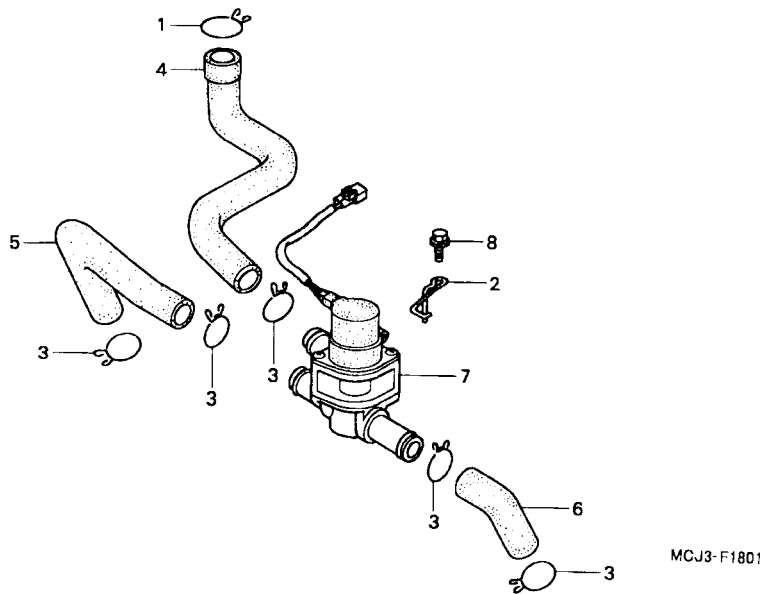

3

Item de serviço	T.M.O.	Ref. Nº	Nº da peça	Descrição	Qty. CBR900				Nº de série	Nota
					RRY	RR1	RR2	RE1		
Válvula Dosadora, Injeção Ar0,9		1	15772-GB5-670	Presilha B20, Tubo Dreno	1	1	1	1
		2	17269-MCJ-000	Suporte, Controle Válvula Injeção Ar.....	1	1	-	1
			17269-MCJ-750	-	-	1	-
		3	17369-KB4-670	Presilha, Tubo Respiro.....	5	5	-	5
			17724-102-700	Presilha, Mangueira Sub Tanque	-	-	5	-
		4	17460-MCJ-000	Tubo A, Sucção Ar.....	1	1	-	1
			17460-MCJ-750	Tubo, Superior Sucção, Ar	-	-	1	-
		5	17465-MCJ-000	Tubo, Direito Sucção, Ar	1	1	1	1
		6	17466-MCJ-000	Tubo, Esquerdo Sucção, Ar	1	1	1	1
		7	36450-MBG-003	Válvula Comp., Injeção Ar	1	1	1	1
		8	96001-06020-00	Parafuso, Flange, 6 x 20	1	1	1	1

C-18.2

Filtro Ar (CBR900RR2)

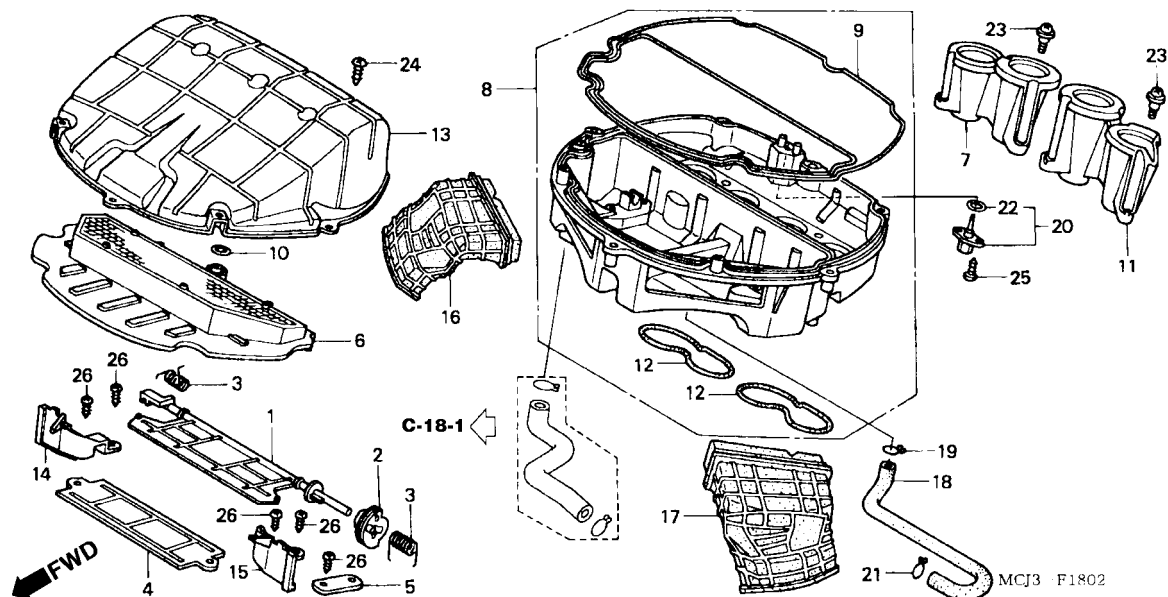

Item de serviço	T.M.O.	Ref. Nº	Nº da peça	Descrição	Qtd. CBR900 RRY RR1 RR2 RE1	Nº de série	Nota
Condutor, Direito Interno Filtro Ar.....0,3 (Adicionar 0,1 Por unidade)		1	17204-MCJ-750	Válvula Comp., Controle Ar	- - 1 -		
• Condutor, Esquerdo Interno Filtro Ar		2	17206-MCJ-003	Polia, Controle Ar	- - 1 -		
• Carcaça, Filtro Ar		3	17207-MCJ-000	Mola, Válvula Controle Ar	- - 2 -		
• Elemento, Filtro Ar		4	17208-MCJ-750	Placa Interna Condutor	- - 1 -		
Vedador C, Carcaça Filtro Ar	0,4	5	17209-MCJ-003	Placa, Polia	- - 1 -		
(Um ou Todos)		6	17210-MCJ-750	Elemento, Filtro Ar	- - 1 -		
• Funil, Direito Ar		7	17215-MCJ-750	Funil, Direito Ar	- - 1 -		
Válvula Comp., Controle Ar	0,5	8	17221-MCJ-750	Carcaça Comp., Filtro Ar	- - 1 -		
(Inclui Peça Relativa)		9	17222-MCJ-750	Vedador A, Carcaça Filtro Ar.....	- - 1 -		
Sensor Comp., Temperatura Ar.....0,6		10	17223-MAT-300	Vedador B, Carcaça Filtro Ar.....	- - 2 -		
Carcaça Comp., Filtro Ar	1,0	11	17225-MCJ-750	Funil Esquerdo, Ar	- - 1 -		
		12	17226-MCJ-750	Vedador, Carcaça Filtro Ar	- - 2 -		
		13	17231-MCJ-750	Carcaça, Filtro Ar	- - 1 -		
		14	17235-MCJ-750	Condutor, Direito Interno Filtro Ar	- - 1 -		
		15	17245-MCJ-750	Condutor, Esquerdo Interno Filtro Ar.....	- - 1 -		
		16	17251-MCJ-750	Condutor, Esquerdo Interno Filtro Ar.....	- - 1 -		
		17	17261-MCJ-750	Condutor, Direito Interno Filtro Ar	- - 1 -		
		18	17551-MCJ-750	Tubo, Respiro	- - 1 -		
		19	17724-102-700	Presilha, Mangueira Tanque	- - 1 -		
		20	37880-P05-A00	Sensor, Comp. Temperatura	- - 1 -		
		21	90646-657-000	Presilha, Mangueira Ar, 16 mm	- - 1 -		
		22	91508-MM5-000	Parafuso, Phillips, 51 mm	- - 1 -		
		23	93903-25480	Parafuso, Fixação	- - 6 -		
		24	93903-25420	Parafuso, Fixação, 5 x 20	- - 9 -		
		25	93911-25420	Parafuso, Fixação, 5 x 16	- - 2 -		
		26	93913-24220	Parafuso, Fixação, 4 x 12	- - 6 -		

C-19

Escapamento

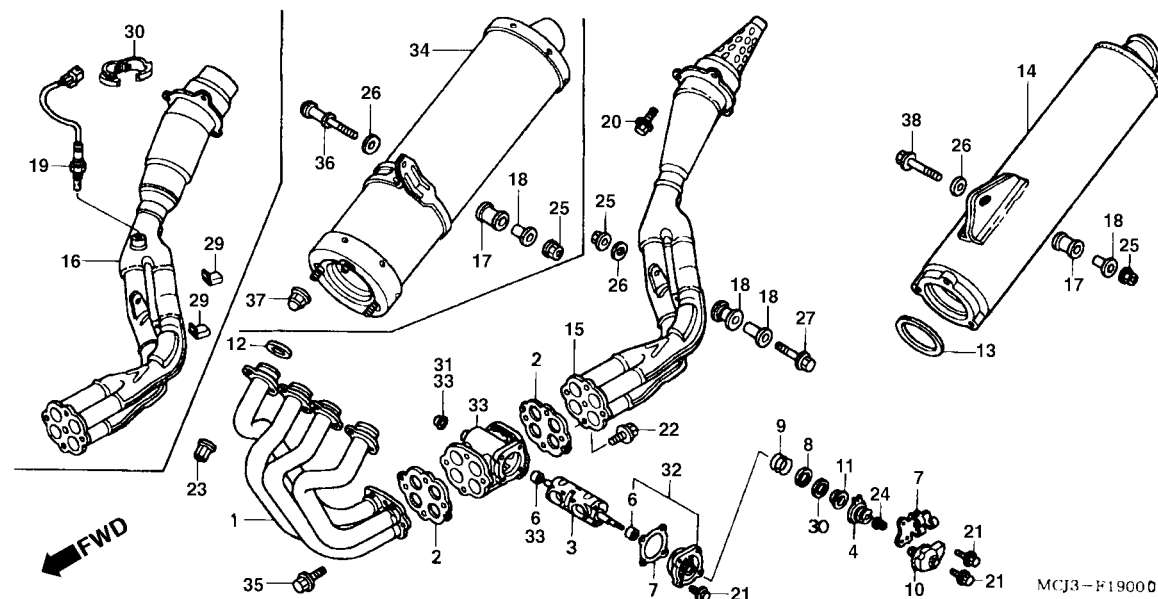

3

Item de serviço	T.M.O.	Ref. Nº	Nº da peça	Descrição	Qtd. CBR900 RRY RR1 RR2 RE1	Nº de série	Nota
Junta, Silencioso.....0,1		1	18150-MCJ-003	Tubo, Comp., Escape	1 1 - 1
• Silencioso Comp.			18150-MCJ-751	- - 1 -
Sensor, Comp. Oxigênio	0,3	2	18151-MCJ-003	Junta, Válvula Escape	2 2 2 2
Guia, Cabo Válvula.....0,4		3	18171-MCJ-000	Válvula, Escape.....	1 - - -	BR, MX
(Inclui Peça Relativa)					1 - - -	~ YM000221	U
Válvula, Escape.....0,5					1 - - -	~ YR000653	CM
Junta, Tubo Escape.....0,8					1 - - -	~ YM000813	F
(Uma ou Todas)					1 - - -	~ YR001293	G
• Junção Comp., Silencioso					1 - - -	~ YM005848	E, ED
• Tubo Comp., Escape			18171-MCJ-010	1 - - -	SI
Carcaça Comp., Escape.....0,1					1 - - -	YM000222~	U
					1 - - -	YM000654~	CM
					1 - - -	YM000814~	F
					1 - - -	YM001294~	G
					1 - - -	YM005849~	E, ED
		4	18174-MCJ-000	Guia, Cabo Válvula	1 1 - 1
			18174-MCJ-750	Polia, Válvula	- - 1 -
		5	18175-MCJ-003	Junta, Carcaça	1 1 1 1
		6	18176-MCJ-000	Bucha.....	2 2 2 2
		7	18179-MCJ-000	Suporte, Cabo Válvula Escape	1 1 - 1
			18179-MCJ-750	- - 1 -
		8	18181-MCJ-000	Arruela A, Encosto	1 1 1 1
		9	18182-MCJ-000	Mola, Encosto	1 1 - 1
			18182-MCJ-750	- - 1 -
		10	18184-MCJ-000	Carcaça, Válvula Escape	1 - - -
			18184-MCJ-010	- 1 1 1

C-19 Escapamento

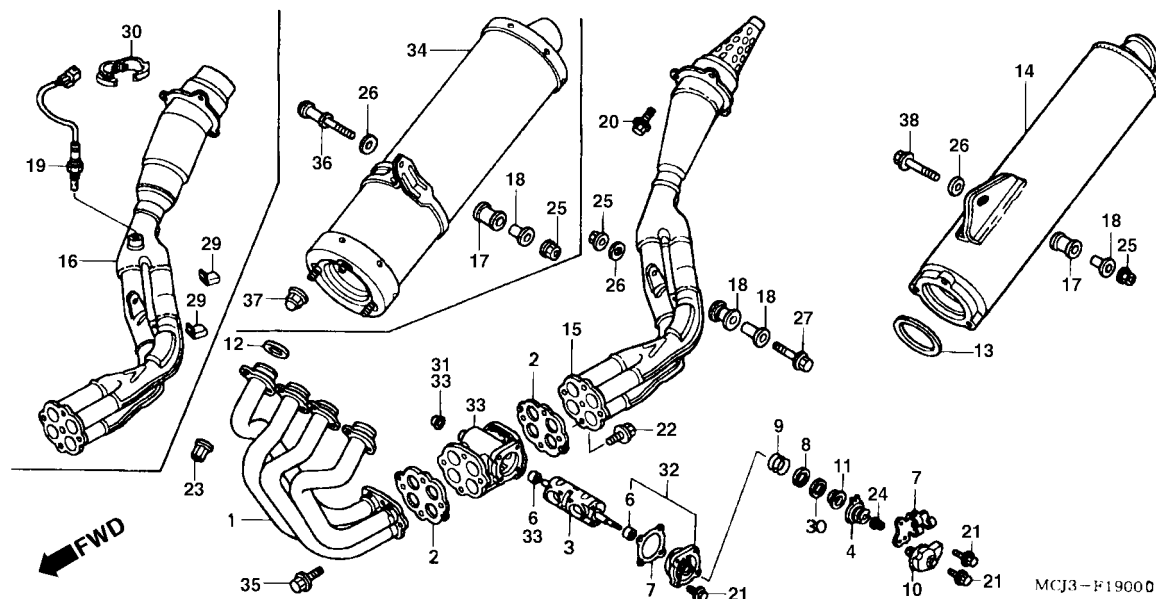

Item de serviço	T.M.O.	Ref. Nº	Nº da peça	Descrição	Qtd. CBR900 RRY RR1 RR2 RE1	Nº de série	Nota
		11	18185-MCJ-000	Trava, Mola	1 1 1 1		
		12	18291-MM5-860	Junta, Tubo Escape	4 4 4 4		
		13	18292-MCJ-000	Junta, Silencioso	1 1 1 1		
		14	18310-MCJ-003	Silencioso Comp	1 1 - -		BR, CM, E, ED, F, MX, U
			18310-MCJ-611	- - - 1		
			18310-MCJ-671	1 1 - -		G
		15	18380-MCJ-003	Junção, Comp. Silencioso	1 1 - -		BR, CM, E, ED, F, MX, SI, U
			18380-MCJ-751	- - - 1		
			18380-MCJ-751	- - 1 -		BR, CM, E, ED, F, MX, SI, U
		16	18380-MCJ-611	Junção Comp., Escape	1 1 - -		G
			18380-MCJ-G01	- - 1 -		G
		17	18421-MA6-000	Coxim, Fixação Silencioso	2 2 2 2		
		18	18422-MA6-000	Bucha, Fixação Silencioso	2 2 2 2		
		19	36531-MCJ-611	Sensor, Oxigênio	1 1 - -		G
			36532-MCV-771	Sensor, Traseiro Oxigênio	- - 1 -		G
		20	90101-MW0-000	Parafuso, Flange, 8 x 20	3 3 - 3		
		21	90101-MY1-000	Parafuso, Flange, 6 x 12	5 5 5 5		
		22	90111-MCJ-000	Parafuso, Flange, 6 x 16	4 4 4 4		
		23	90304-MM5-000	Porca, Flange, 7 mm	8 8 8 8		
		24	94050-06020	Porca, Flange, 6 mm	1 1 1 1		
		25	94050-08000	Porca, Flange, 8 mm	2 1 1 1		
		26	94103-08000	Arruela, Lisa, 8 mm	2 2 2 2		

C-19

Escapamento

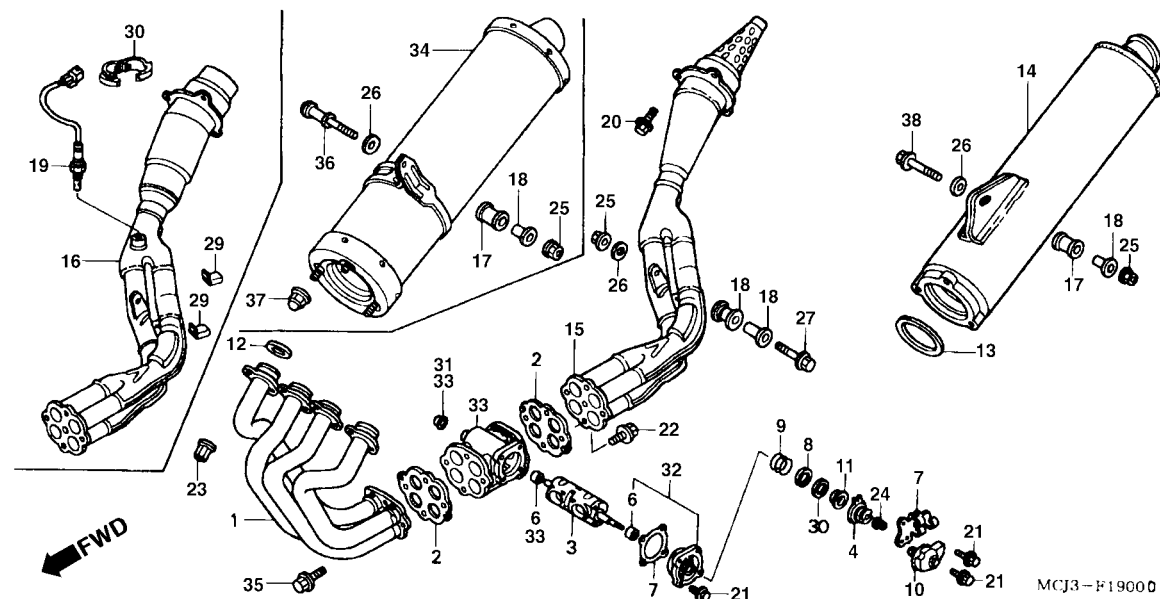

Item de serviço	T.M.O.	Ref. Nº	Nº da peça	Descrição	Qtd. CBR900 RRY RR1 RR2 RE1	Nº de série	Nota
		27	96400-08045-00	Parafuso, Flange, 8 x 45	1 1 1 1
		28	18183-MCJ-000	Arruela B, Encosto	1 1 1 1
		29	18293-MN0-000	Coxim, Protetor	2 2 2 -	G
		30	90683-KJ2-003	Presilha, Fiação	1 1 1 -	G
		31	18177-MCJ-300	Tampa, Válvula Escape	1 1 1 1
		32	18180-MCJ-000	Carcaça Comp., Escape	1 1 - 1
			18180-MCJ-750	- - 1 -
		33	18190-MCJ-000	Carcaça Comp., Escape	1 1 1 1
		34	18310-MCJ-A01	Silencioso Comp	- - 1 -	CM, SI
			18310-MCJ-G01	- - 1 -	G
			18310-MCJ-751	- - 1 -	BR, E, ED, F, MX, U
		35	90111-MCJ-000	Parafuso, Flange, 6 x 16	4 4 - 4
			90101-MY1-000	Parafuso, Flange, 6 x 12	- 4 -
		36	90127-MCJ-750	Parafuso, Trava, 8 x 42	- - 1 -
		37	90208-438-000	Porca, Cega, 8 mm	- - 3 -
		38	96400-08045-00	Parafuso, Flange, 8 x 45	1 1 - 1

C-20

Pedal Câmbio • Pedal Freio

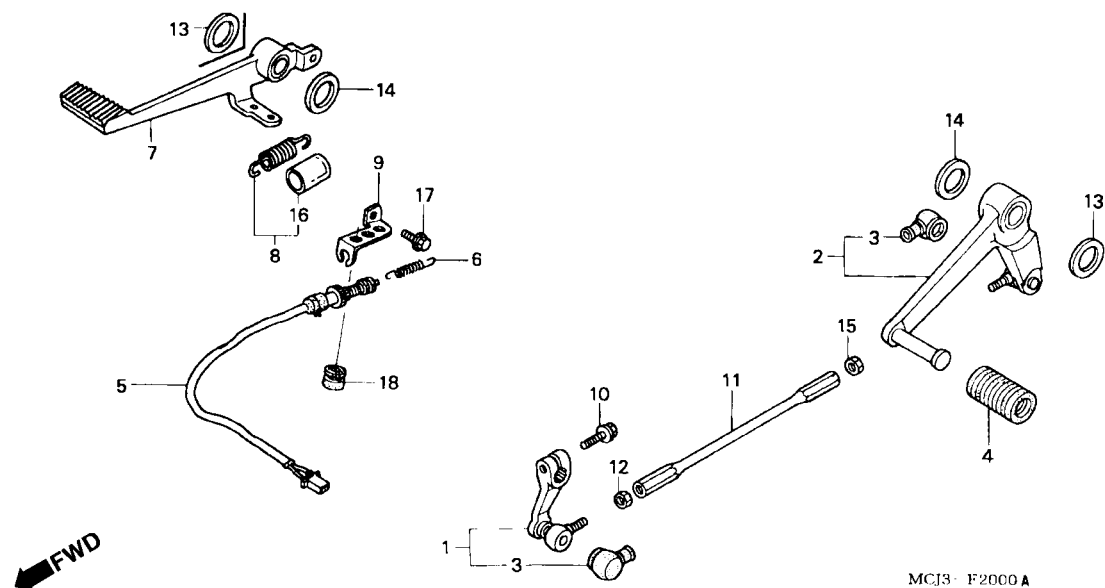

Item de serviço	T.M.O.	Ref. Nº	Nº da peça	Descrição	Qtd. CBR900 RRY RR1 RR2 RE1				Nº de série	Nota
Braço Comp., Pedal Câmbio.....0,1		1	24710-MCJ-000	Braço Comp., Pedal	1	1	1	1		
Pedal Comp., Freio.....0,2			24710-MCJ-750	-	-	1	-		
• Pedal Comp., Câmbio		2	24720-MCJ-000	Pedal Comp., Câmbio	1	1	1	1		
Interruptor Comp., Freio Traseiro0,3			24720-MCJ-750	-	-	1	-		
		3	24724-422-000	Tampa, Vedação	2	2	2	2		
		4	24781-KR3-770	Coxim, Pedal Câmbio	1	1	1	1		
		5	35350-MCJ-000	Interruptor Comp., Freio Traseiro	1	1	1	1		
		6	35357-MBG-610	Mola, Interruptor Freio	1	1	1	1		
		7	46500-MCJ-000	Pedal Comp., Freio	1	1	1	1		
			46500-MCJ-750	-	-	1	-		
		8	46515-MV9-000	Mola Comp., Pedal Freio	1	1	1	1		
		9	50602-MCJ-000	Suporte, Interruptor Freio.....	1	1	1	1		
		10	90010-ML0-720	Parafuso, Flange, 6 x 20	1	1	1	1		
		11	90065-MCJ-000	Eixo Pedal, Câmbio	1	1	1	1		
		12	90201-700-000	Porca, Fixação	1	1	1	1		
		13	90403-KV3-830	Arruela, Encosto, 17,2 mm	1	1	1	1		
			90403-MCJ-750	Arruela, Encosto, 23,2 mm	-	-	2	-		
		14	90505-MR7-000	Arruela, Ondulada, 17,5 mm	2	2	2	2		
			90505-MCJ-750	Arruela, Ondulada, 20,1 mm	-	-	2	-		
		15	94001-06020-0S	Porca, Sextavada., 6 mm.....	1	1	1	1		
		16	95003-43002-20	Tubo, Vinil, 13 x 15 x 20 (95003-43001-10M)	1	1	1	1		
		17	96001-06008-00	Parafuso, Flange, 6 x 8	1	1	1	1		
		18	37244-MM4-000	Coxim, Fixação	-	-	1	-		

C-21

Pedal Apoio

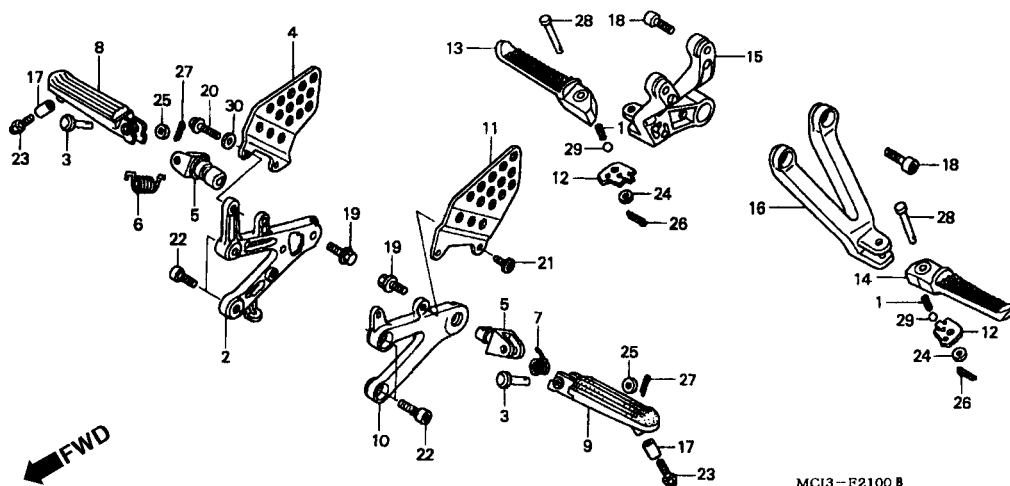

3

Item de serviço	T.M.O.	Ref. Nº	Nº da peça	Descrição	Qtd. CBR900 RRY RR1 RR2 RE1	Nº de série	Nota
Pedal Apoio Esquerdo.....0,1 (Inclui Peça Relativa)		1	28333-300-000	Mola, Limitadora Pedal Apoio	2 2 2 2
• Suporte, Pedal Apoio Esquerdo (Inclui Peça Relativa)		2	50600-MCJ-000 50600-MCJ-750	Suporte, Direito Pedal Apoio	1 1 - 1
• Pedal, Apoio Esquerdo (Inclui Peça Relativa)		3	50603-GS9-010 50639-ML0-010	Pino, Articulação Pedal Apoio	2 2 - 2
• Pedal, Apoio Direito (Inclui Peça Relativa)		4	50607-MCJ-000	Protetor, Pedal Apoio Direito	1 1 1 -	BR, CM, E, ED, F, MX, SI, U
• Pedal, Apoio Esquerdo (Inclui Peça Relativa)			50607-MCJ-610	Protetor, Pedal Apoio Esquerdo	1 1 1 -	G
Protetor, Pedal Esquerdo (Um ou Todos)		5	50612-MAS-000 50612-MCJ-750	Articulação, Pedal Apoio	2 2 - 2
• Protetor, Pedal Direito		6	50617-445-840	Mola Retorno, Pedal Apoio Direito.....	1 1 - 1
• Suporte, Pedal Esquerdo			50617-MCJ-750	- 1 -
Suporte, Pedal Apoio Direito0,3		7	50644-445-840 50644-MCJ-750	Mola Retorno, Pedal Apoio Esquerdo	1 1 - 1
		8	50660-KV3-700	Pedal Apoio Direito	1 1 - 1
			50660-MCJ-750	- 1 -
		9	50670-KV3-700 50670-MCJ-750	Pedal Apoio Esquerdo.....	1 1 - 1
			50670-MCJ-750	- 1 -
		10	50700-MCJ-000 50700-MCJ-750	Suporte Esquerdo, Pedal Apoio	1 1 - 1
			50700-MCJ-750	- 1 -
		11	50707-MCJ-000	Protetor Esquerdo, Pedal Apoio	1 1 1 1
		12	50718-KT7-761	Placa, Fixação Pedal Apoio.....	2 2 2 2
		13	50720-KT7-761	Pedal, Apoio Traseiro Direito	1 1 1 1
		14	50730-KT7-761	Pedal, Apoio Traseiro Esquerdo	1 1 1 1
		15	50750-MCJ-000 50750-MCJ-750	Suporte, Pedal Apoio Traseiro Direito	1 1 - 1
			50750-MCJ-750	- 1 -

C-21

Pedal Apoio

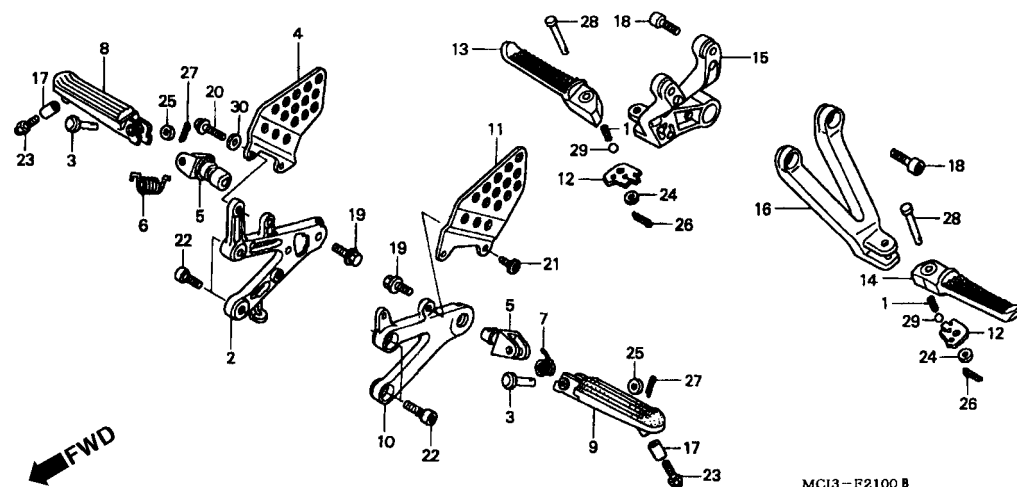

Item de serviço	T.M.O.	Ref. Nº	Nº da peça	Descrição	Qtd. CBR900 RRY RR1 RR2 RE1				Nº de série	Nota
		16	50760-MCJ-000	Suporte, Pedal Apoio Traseiro Esquerdo	1	1	1	1		
			50760-MCJ-750	-	-	1	-		
		17	51486-MCJ-000	Bucha, Parafuso Pedal	2	-	-	-		
			51486-MCJ-830	-	2	-	2		
			51486-MCJ-750	-	-	2	-		
		18	90158-KY4-900	Parafuso, Allen, 8 x 26	4	4	4	4		
		19	90105-KV3-700	Parafuso, Pedal Apoio	2	2	-	2		
			90121-MCJ-750	Parafuso, Flange, 10 x 40	-	-	2	-		
		20	90115-MCJ-000	Parafuso, Especial, 6 x 23	2	2	2	2		
		21	90119-MCJ-000	Parafuso, Especial, 6 x 13	2	2	2	2		
		22	90157-KAF-000	Parafuso, Allen, 8 x 20	4	4	4	4		
		23	92501-08030-0A	Capa Parafuso, 8 x 30	2	2	-	2		
			92501-06030-0A	Capa Parafuso, 6 x 30	-	-	2	-		
		24	94101-06000	Arruela, Lisa, 6 mm	2	2	2	2		
		25	94102-08000	Arruela, Lisa, 8 mm	2	2	2	2		
		26	94201-16120	Cupilha, 1,6 x 12	2	2	2	2		
		27	94201-20150	Cupilha, 2,0 x 15	2	2	2	2		
		28	95015-83000	Pino C, Pedal Apoio	2	2	2	2		
		29	96211-08000	Esferas, Aço, #8 (1/4)	2	2	2	2		
		30	90417-041-000	Arruela, Protetor Pedal	-	-	1	-		G

C-22

Cavalete Lateral

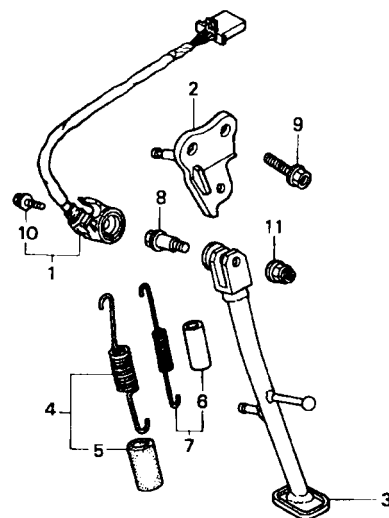

MCJ3-F2200

3

Item de serviço	T.M.O.	Ref. Nº	Nº da peça	Descrição	Qty. CBR900 RRY RR1 RR2 RE1	Nº de série	Nota
Mola Comp., Cavalete Lateral0,1		1	35700-MCJ-305	Interruptor Comp., Cavalete Lateral	1 1 1 1
Pedal, Lateral Comp0,3		2	50150-MCJ-000	Suporte, Cavalete Lateral	1 1 - 1
• Suporte, Pedal Lateral			50150-MCJ-750	- - 1 -
• Interruptor Comp., Cavalete Lateral		3	50530-MCJ-000	Cavalete, Lateral Comp	1 1 - 1
			50530-MCJ-750	- - 1 -
		4	50540-MW0-000	Mola Comp., Cavalete Lateral	1 1 - 1
			50540-MBB-000	- - 1 -
		5	50543-MT3-611	Tubo Mola, Cavalete Lateral	1 1 - 1
			95003-45006-10	Tubo, Vinil, 14 x 18 x 60 (95003-45001-10M)	- - 1 -
		6	50543-MV9-610	Tubo, Mola Cavalete Lateral	1 1 - 1
		7	50543-MW0-610	Sub, Mola Cavalete lateral	1 1 - 1
		8	90112-MCJ-000	Parafuso, Cavalete Lateral	1 1 1 1
		9	90133-MR8-000	Parafuso, Flange, 10 x 32	2 2 2 2
		10	90147-MK6-671	Parafuso, Especial, 6 x 16	1 1 1 1
		11	90203-MF9-710	Porca, Cavalete Lateral	1 1 1 1

C-23

Garfo Traseiro (CBR900RRY,1 / RE1)

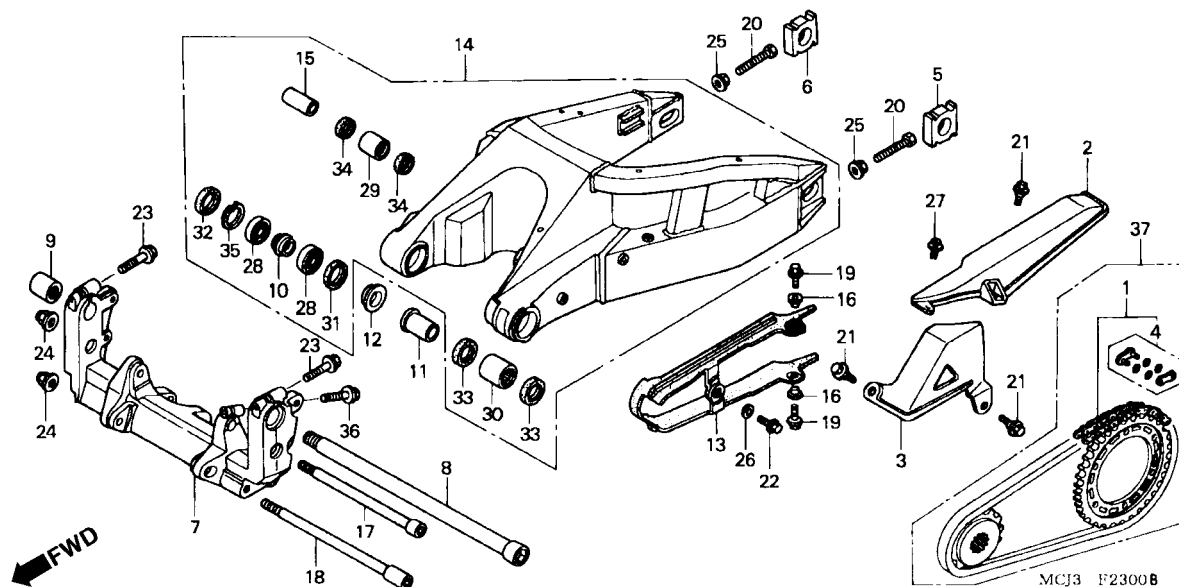

Item de serviço	T.M.O.	Ref. Nº	Nº da peça	Descrição	Qtd. CBR900 RRY RR1 RR2 RE1	Nº de série	Nota
Tampa A, Corrente Transmissão.....0,1		1	06405-MCF-P00	Corrente, Transmissão (DAIDO) (DID50 102-120L) (NÚMERO DE ELOS ORIGINAL 108L)	1 1 - 1		
• Tampa B, Corrente Transmissão.....0,4			06405-MCJ-000	Corrente, Transmissão (RK EXCEL) (RK50 102-12L) (NÚMERO DE ELOS ORIGINAL 108L)	1 1 - 1		
Deslizador, Corrente.....0,5		2	40510-MCJ-000	Tampa A, Corrente Transmissão	1 1 - 1		
Corrente, Transmissão.....0,5		3	40520-MCJ-000	Tampa B, Corrente Transmissão	1 1 - 1		
Rolamento, Radial Esferas, 6905.....1,2 (Um ou Todos)		4	40545-MCF-003	Junção, Corrente Transmissão (DAIDO)	1 1 - 1		
• Corrente, Transmissão, Jogo.....1,3			40545-MCJ-005	Junção, Corrente Transmissão (RK EXCEL)	1 1 - 1		
Rolamento, Agulhas, 32 x 42 x 37.....1,4		5	42305-MCJ-000	Bucha Traseira, Esquerda	1 1 - 1		
Garfo, Traseiro.....1,4		6	42306-MCJ-000	Bucha Traseira, Direita	1 1 - 1		
Suporte, Inferior Traseiro.....1,5		7	50300-MCJ-000	Suporte Inferior, Traseiro	1 1 - 1		
			50300-MCJ-780ZA	*NH377M* Preto Core Metálico	- - - 1		
		8	52101-MCJ-000	Parafuso, Garfo Traseiro	1 1 - 1		
		9	52102-MCJ-000	Porca, Garfo Traseiro	1 1 - 1		
		10	52141-MCJ-000	Bucha, Central Distanciadora	1 1 - 1		
		11	52143-MCJ-000	Bucha, Esquerda Distanciadora	1 1 - 1		
		12	52144-MCJ-000	Bucha, Direita Distanciadora	1 1 - 1		
		13	52170-MCJ-000	Deslizador, Corrente	1 1 - 1		
		14	52200-MCJ-000	Garfo, Traseiro	1 1 - 1		
			52200-MCJ-780		- - - 1		
		15	52463-MAL-G00	Bucha, Garfo Traseiro	1 1 - 1		
		16	81312-GJ5-000	Bucha	2 2 - 2		
		17	90103-MCJ-000	Parafuso, Allen, 10 x 157	1 1 - 1		
		18	90104-MCJ-000	Parafuso, Allen, 10 x 157	1 1 - 1		
		19	90105-MY9-000	Parafuso, Flange, 6 x 18	2 2 - 2		
		20	90106-MCJ-000	Parafuso, Sextavado,, 8 x 50	2 2 - 2		

C-23

Garfo Traseiro (CBR900RRY,1 / RE1)

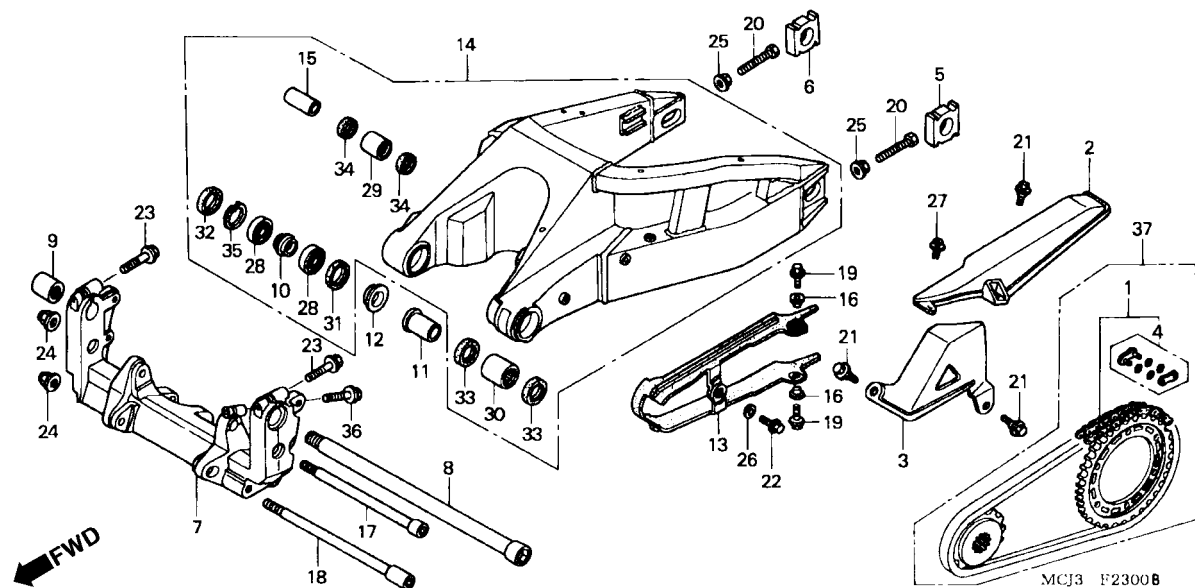

3

Item de serviço	T.M.O.	Ref. Nº	Nº da peça	Descrição	Qtd. CBR900 RRY RR1 RR2 RE1	Nº de série	Nota
		21	90113-MAS-E00	Parafuso, Flange, 6 mm.....	3 3 - 3
		22	90130-MCJ-000	Parafuso, Flange, 6 x 14	1 1 - 1
		23	90166-MCJ-000	Parafuso, Flange, 8 x 50	2 2 - 2
		24	90304-GA6-003	Porca, Eixo, 10 mm	2 2 - 2
		25	90309-357-000	Porca, Sextavada., 8 mm.....	2 2 - 2
		26	90485-MB2-000	Arruela, 6 mm	1 1 - 1
		27	90683-GR1-003	Presilha, Tampa	1 1 - 1
		28	91053-MCJ-003	Rolamento, Radial Esferas, 6905.....	2 2 - 2
		29	91071-KV3-005	Rolamento, Agulhas (KOYO).....	1 1 - 1
		30	91071-MCJ-003	Rolamento, Agulhas, 32 x 42 x 37	1 1 - 1
		31	91251-MCJ-003	Vedador, Pó, 32 x 39 x 5	1 1 - 1
		32	91252-MCF-003	Vedador, Pó, 32 x 45 x 5	1 1 - 1
		33	91253-MCF-003	Vedador, Pó, 32 x 42 x 5	2 2 - 2
		34	91262-KV3-831	Vedador, Pó, 17 x 24 x 5 (ARAI)	2 2 - 2
		35	94520-45000	Anel Elástico, Interno, 45 mm	1 1 - 1
		36	96300-08038-00	Parafuso, Flange, 8 x 38	1 1 - 1
		37	06406-MCJ-000	Corrente, Transmissão., Jogo (Original 108L).....	1 1 - -	E, ED, F, G

C-23.1

Garfo Traseiro (CBR900RR2)

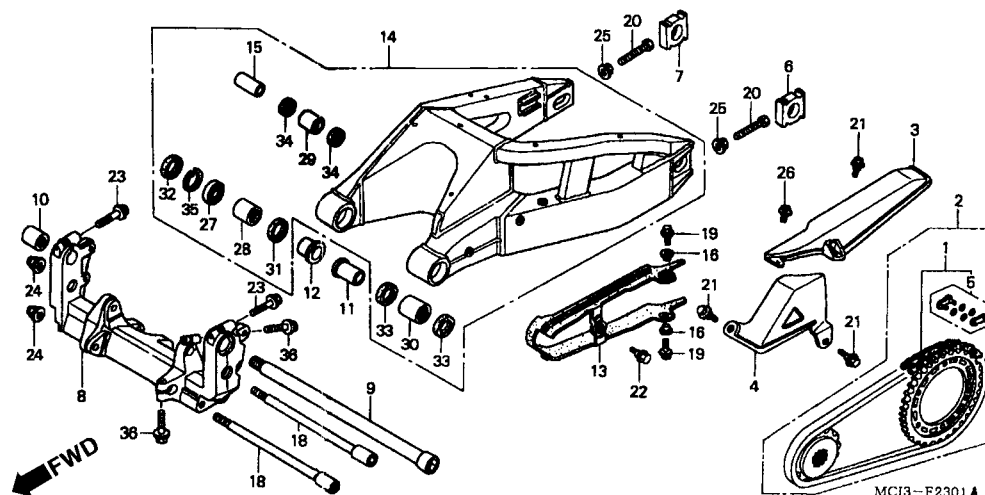

Item de serviço	T.M.O.	Ref. Nº	Nº da peça	Descrição	Qtd. CBR900 RRY RR1 RR2 RE1	Nº de série	Nota
Tampa A, Corrente Transmissão.....0,1		1	06405-MCF-P00	Corrente, Transmissão (DAIDO) (DID50 102-120L) (NÚMERO DE ELOS ORIGINAL 108L).....	- - 1 -		
• Tampa B, Corrente Transmissão			06405-MCJ-000	Corrente, Transmissão (RK EXCEL) (RK50 102-120L) (NÚMERO DE ELOS ORIGINAL 108L).....	- - 1 -		
Deslizador, Corrente.....0,4					- - 1 -		E, ED, F, G
Corrente, Transmissão.....0,5					- - 1 -		
Rolamento, Radial Esferas, 6905.....1,2 (Um ou Todos)		2	06406-MCJ-000	Corrente, Transmissão (Original 108L).....	- - 1 -		
• Corrente, Transmissão, Jogo		3	40510-MCJ-000	Tampa A, Corrente Transmissão.....	- - 1 -		
Rolamento, Agulhas.....1,3		4	40520-MCJ-000	Tampa B, Corrente Transmissão.....	- - 1 -		
Garfo, Traseiro.....1,4		5	40545-MCF-003	Junção, Corrente Transmissão (DAIDO).....	- - 1 -		
Suporte, Inferior Traseiro.....1,5			40545-MCJ-005	Junção, Corrente Transmissão (RK EXCEL).....	- - 1 -		
		6	42305-MCJ-000	Bucha, Traseira Esquerda.....	- - 1 -		
		7	42306-MCJ-000	Bucha, Traseira Direita.....	- - 1 -		
		8	50300-MCJ-750	Suporte, Traseiro Inferior.....	- - 1 -		
		9	52101-MCJ-750	Parafuso, Garfo Traseiro.....	- - 1 -		
		10	52102-MCJ-000	Bucha, Garfo Traseiro.....	- - 1 -		
		11	52143-MCJ-000	Bucha, Distanciadora Esquerda.....	- - 1 -		
		12	52144-MCJ-750	Bucha, Distanciadora Direita.....	- - 1 -		
		13	52170-MCJ-750	Deslizador, Corrente.....	- - 1 -		
		14	52200-MCJ-750	Garfo, Traseiro Comp.....	- - 1 -		
		15	52463-MAL-G00	Bucha, Conexão.....	- - 1 -		
		16	81312-GJ5-000	Bucha.....	- - 2 -		
		17	90104-MCJ-000	Parafuso, Allen, 10 x 157.....	- - 2 -		
		18	90105-MY9-000	Parafuso, Flange, 6 x 18.....	- - 2 -		
		19	90106-MCJ-000	Parafuso, Sextavado., 8 x 50.....	- - 2 -		
		20	90113-MAS-E00	Parafuso, Flange, 6 mm.....	- - 3 -		
		21	90130-MCJ-750	Parafuso, Deslizador Corrente.....	- - 1 -		
		22	90166-MCJ-000	Parafuso, Flange, 8 x 50.....	- - 2 -		

C-23.1

Garfo Traseiro (CBR900RR2)

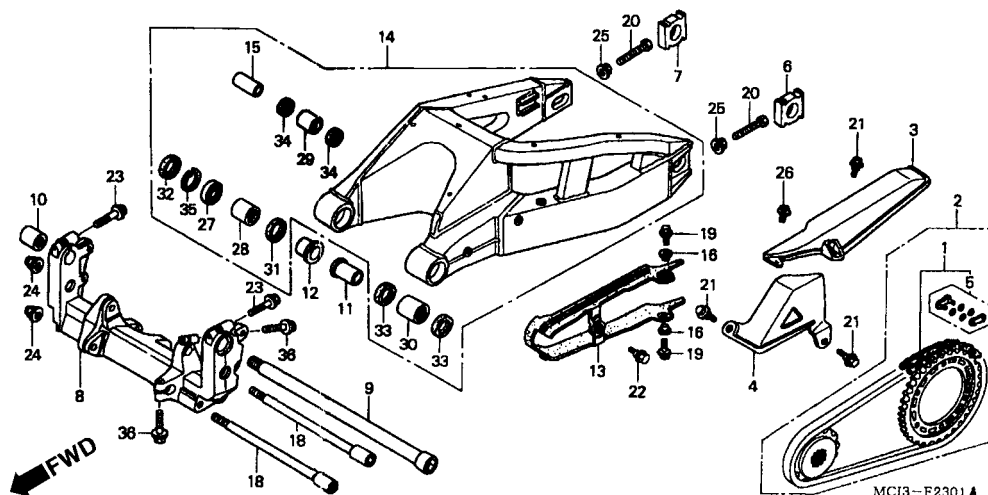

3

Item de serviço	T.M.O.	Ref. Nº	Nº da peça	Descrição	Qtd. CBR900 RRY RR1 RR2 RE1	Nº de série	Nota
		23	90304-GA6-003	Porca, Eixo, 10 mm	- - 2 -
		24	90309-357-000	Porca, Sextavada., 8 mm.....	- - 2 -
		25	90683-GR1-003	Presilha, Tampa	- - 1 -
		26	91053-MCJ-003	Rolamento, Radial Esferas, 6905.....	- - 1 -
		27	91053-MCJ-751	Rolamento, Agulhas, 32 x 42 x 20	- - 1 -
		28	91071-KV3-005	Rolamento, Agulhas (KOYO)	- - 1 -
		29	91071-MCJ-003	Rolamento, Agulhas, 32 x 42 x 37	- - 1 -
		30	91251-MCJ-003	Vedador Pó, 32 x 39 x 5	- - 1 -
		31	91252-MCF-003	Vedador Pó, 32 x 45 x 5	- - 1 -
		32	91253-MCF-003	Vedador Pó, 32 x 42 x 5	- - 2 -
		33	91262-KV3-831	Vedador Pó, 17 x 24 x 5 (ARAI).....	- - 2 -
		34	94520-45000	Anel Elástico Interno, 45 mm	- - 1 -
		35	96300-08038-00	Parafuso, Flange, 8 x 38	- - 2 -

C-24

Amortecedor Traseiro (CBR900RRY,1 / RE1)

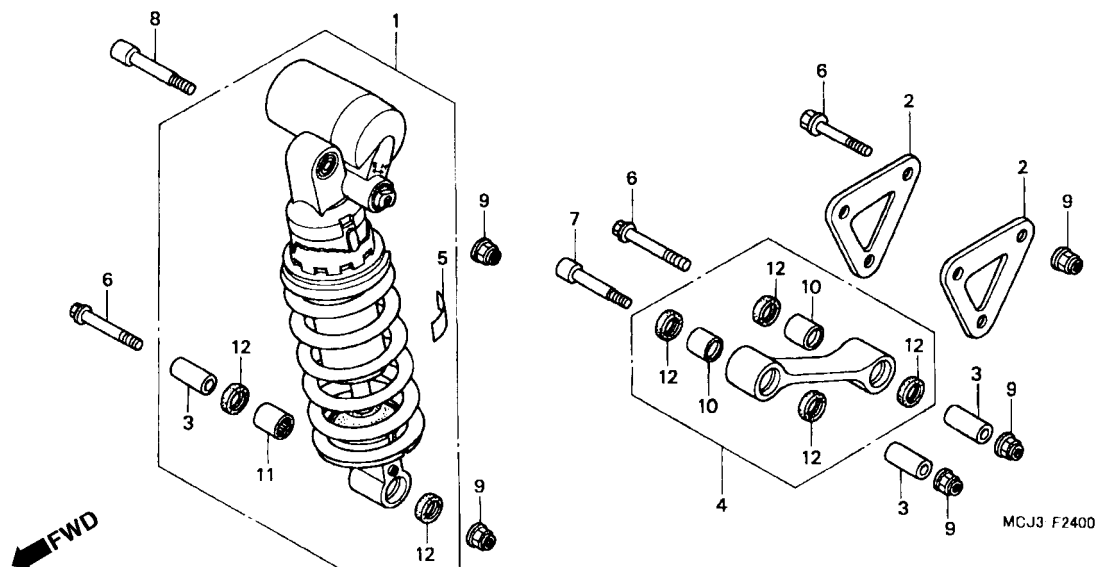

Item de serviço	T.M.O.	Ref. Nº	Nº da peça	Descrição	Qtd. CBR900 RRY RR1 RR2 RE1	Nº de série	Nota
Placa Traseira, Amortecedor.....0,4 (Uma ou Todas)		1	52400-MCJ-003	Amortecedor, Traseiro.....	1 - - -		BR, CM, E, ED, G, MX, SI, U
Amortecedor, Traseiro.....0,6			52400-MCJ-621	1 - - -		F
Rolamento, Agulhas, 17 x 24 x 20.....0,8			52400-MCJ-861	- 1 - -		F
Braço, Conexão.....1,0			52400-MCJ-831	- 1 - -		BR, CM, E, ED, G, MX, SI, U
Rolamento, Agulhas.....1,2 (Adicionar 0,1 Por Unidade)				- - - 1		
		2	52461-MCJ-000	Placa, Traseira Amortecedor.....	2 2 - 2		
		3	52463-MAL-G00	Bucha, Haste Articulação.....	3 3 - 3		
		4	52475-MCJ-000	Haste, Articulação.....	1 1 - 1		
		5	87516-KV6-610	Etiqueta, Precaução Amortecedor Traseiro.....	1 1 - -		BR, CM, E, ED, G, MX, SI, U
			87516-KV6-631	Etiqueta, Precaução Amortecedor Traseiro (Francês).....	1 1 - 1		CM, F
		6	90101-MBB-000	Parafuso, Flange, 10 x 62.....	3 3 - 3		
		7	90110-KY6-000	Parafuso, Allen, 10 x 66.....	1 1 - 1		
		8	90110-ML7-000	Parafuso, Allen, 10 x 55.....	1 1 - 1		
		9	90304-GE8-003	Porca, U, 10 mm.....	5 5 - 5		
		10	91071-KV3-005	Rolamento, Agulhas (KOYO).....	2 2 - 2		
		11	91072-KT7-003	Rolamento, Agulhas, 17 x 24 x 20.....	1 1 - 1		
		12	91262-KV3-831	Vedador, Pó, 17 x 24 x 5 (ARAI).....	6 6 - 6		

C-24.1

Amortecedor Traseiro (CBR900RR2)

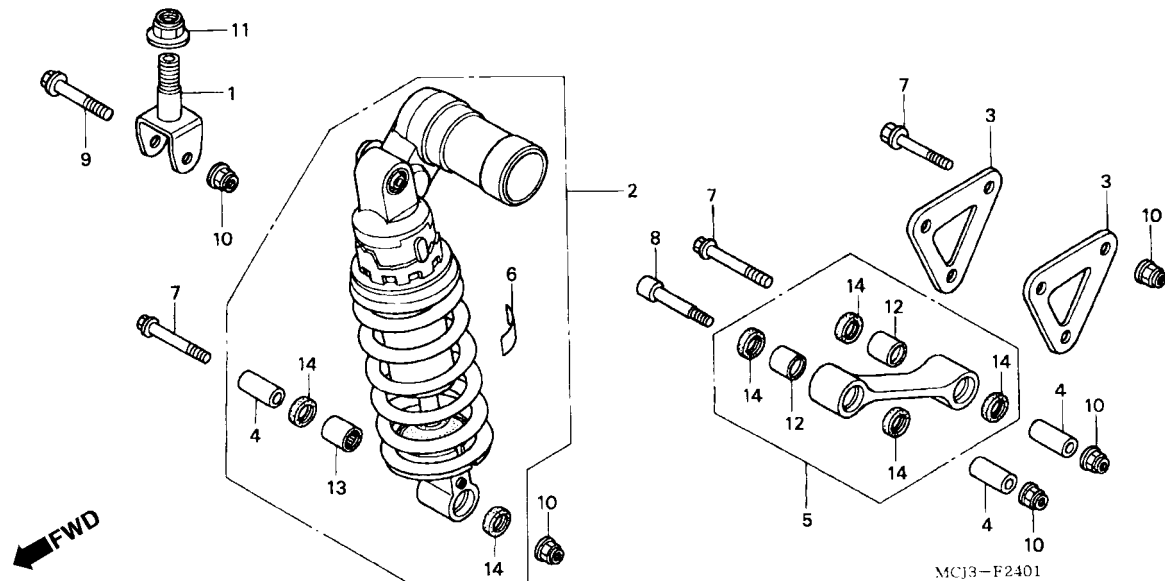

3

Item de serviço	T.M.O.	Ref. Nº	Nº da peça	Descrição	Qtd. CBR900 RRY RR1 RR2 RE1	Nº de série	Nota
Placa Traseira, Amortecedor.....0,4 (Uma ou Todas)		1	50233-MCJ-750	Haste, Amortecedor Traseiro.....	- - 1 -
Suporte Traseiro Superior.....0,8		2	52400-MCJ-F01	Amortecedor, Traseiro.....	- - 1 -	F
• Amortecedor, Traseiro			52400-MCJ-751	- - 1 -	BR, CM, E, ED, G, MX, SI, U
Rolamento, Agulhas, 17 x 24 x 20.....1,0		3	52461-MCJ-750	Placa, Traseira Amortecedor.....	- - 2 -
• Braço Conexão		4	52463-MAL-G00	Bucha, Haste Articulação.....	- - 3 -
Rolamento, Agulhas.....1,2 (Adicionar 0,1 Por Unidade)		5	52475-MCJ-000	Haste, Articulação Amortecedor.....	- - 1 -
		6	87516-KV6-610	Etiqueta, Precaução Amortecedor.....	- - 1 -	BR, CM, E, ED, G, MX, SI, U
			87516-KV6-631	Etiqueta, Precaução Amortecedor (Francês).....	- - 1 -	CM, F
		7	90101-MBB-000	Parafuso, Flange, 10 x 62.....	- - 3 -
		8	90110-KY6-000	Parafuso, Allen, 10 x 66.....	- - 1 -
		9	90154-HA8-000	Parafuso, Flange, 10 x 52.....	- - 1 -
		10	90304-GE8-003	Porca, U, 10 mm.....	- - 5 -
		11	90305-MC0-003	Porca U Eixo Traseiro, 16 mm.....	- - 1 -
		12	91071-KV3-005	Rolamento, Agulhas (KOYO).....	- - 2 -
		13	91072-KT7-003	Rolamento, Agulhas, 17 x 24 x 20.....	- - 1 -
		14	91262-KV3-831	Vedador, Pó, 17 x 24 x 5 (ARAI).....	- - 6 -

C-25

Pára-Lama Traseiro (CBR900RRY,1 / RE1)

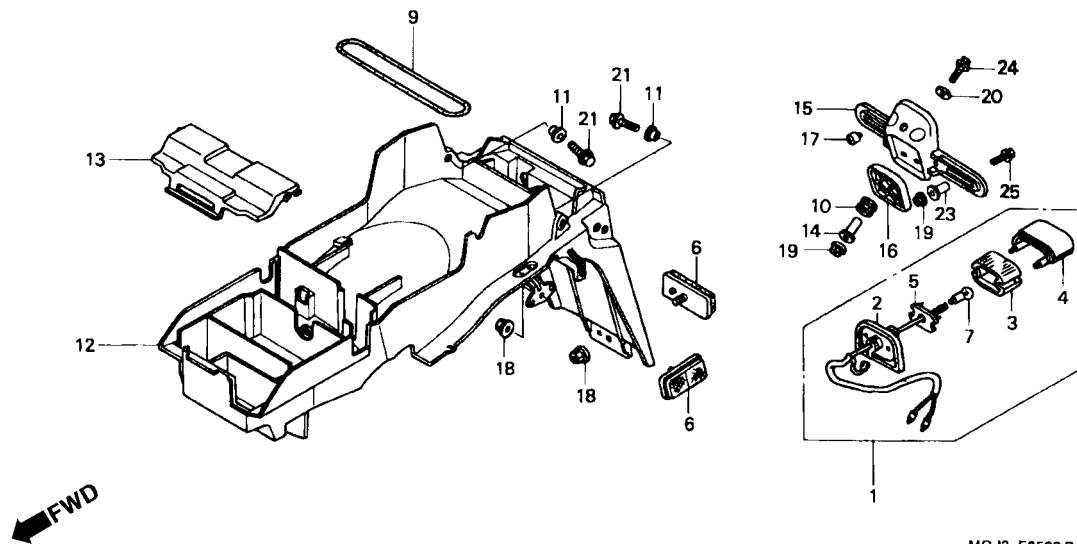

MCJ3-F2500 B

Item de serviço	T.M.O.	Ref. Nº	Nº da peça	Descrição	Qtd. CBR900 RRY RR1 RR2 RE1	Nº de série	Nota
Lâmpada, Licença.....0,2		1	33720-MAS-A11	Lâmpada Licença (12V 8W)	1 1 - 1	CM, SI
Base Comp., Lâmpada0,3		2	33721-MAS-A11	Base Comp. Lâmpada.....	1 1 - 1	CM, SI
• Suporte, Placa Números		3	33722-MB1-013	Lente, Licença	1 1 - 1	CM, SI
• Lâmpada Licença		4	33727-ME4-671	Lente Lanterna, Lâmpada Licença	1 1 - 1	CM, SI
Pára-Lama Traseiro0,7		5	33729-MB1-003	Guarnição, Lente	1 1 - 1	CM, SI
		6	33741-MS6-921	Refletor.....	1 1 - 1	BR, E, ED, F, G, MX, U
				3 3 - 3
		7	34616-568-671	Lâmpada, Licença (STANLEY) (12V 8W)	1 1 - 1	CM, SI
		9	50290-MZ7-000	Presilha, Trava U	1 1 - 1
		10	61103-357-000	Coxim, Fixação	2 2 - 2	CM, SI
		11	80102-MCJ-000	Bucha, Traseira	2 2 - 2
		12	80105-MCJ-000	Pára-Lama Traseiro	1 1 - 1	BR, E, ED, F, G, MX, U
			80105-MCJ-671	1 1 - 1	CM, SI
		13	80110-MCJ-000	Tampa Unidade PGMI	1 1 - 1
		14	80114-MCJ-670	Bucha, Traseira	2 2 - 2	CM, SI
		15	84701-ML7-670	Suporte, Placa Números	1 1 - 1	CM, SI
		16	84710-MCJ-670	Espaçador, Placa Licença.....	1 1 - 1	CM, SI
		17	90302-MB2-000	Porca, Especial, 4 mm.....	2 2 - 2	CM, SI
		18	94050-05070	Porca, Flange, 5 mm	1 1 - 1	BR, E, ED, F, G, MX, U
				3 3 - 3	CM, SI
		19	94050-06000	Porca, Flange, 6 mm	4 4 - 4	CM, SI
		20	94103-06000	Arruela, Lisa, 6 mm	2 2 - 2	CM, SI
		21	96001-06025-00	Parafuso, Flange, 6 x 25	2 2 - 2
		23	90502-VA4-640	Arruela, 6 x 20	2 2 - 2	CM, SI
		24	95701-06040-07	Parafuso, Flange, 6 x 40	2 2 - 2	CM, SI
		25	96300-06016-00	Parafuso, Flange, 6 x 16	2 2 - 2	CM, SI

C-25.1

Pára-Lama Traseiro (CBR900RR2)

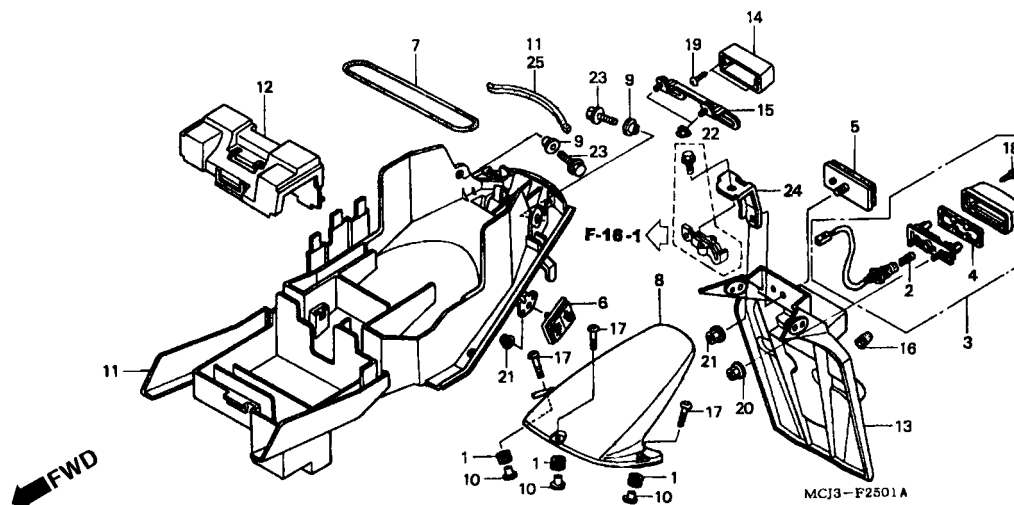

3

Item de serviço	T.M.O.	Ref. Nº	Nº da peça	Descrição	Qtd. CBR900 RRY RR1 RR2 RE1	Nº de série	Nota
Lâmpada	0,1	1	18293-GN2-000	Coxim	3		
• Pára-Lama B, Traseiro		2	33301-SA0-741	Lâmpada (12V 5W)(ECE)(STANLEY)	1		
Lâmpada, Licença	0,3	3	33720-MCJ-D01	Lâmpada, Licença	1		
Pára-Lama A, Traseiro	0,5	4	33729-MCZ-003	Guarnição, Lente	1		
Pára-Lama C, Traseiro	0,7	5	33741-MCJ-G00	Refletor	1		
		6	33741-MS6-921	Refletor	2		CM, SI
		7	50290-MZ7-000	Presilha U, Trava	1		
		8	80101-MCJ-750ZA	Pára-Lama C, Traseiro *NH105* Preto Fosco (#15-#20)	1		CM, SI
			80101-MCJ-750ZB	*NH484M* Prata Vogue Fosco	1		BR, E, ED, F, G, MX, U
		9	80102-MCJ-000	Bucha, Traseira	2		
		10	80103-MCJ-750	Bucha, Fixação	3		
		11	80105-MCJ-A00ZA	Pára Lama B, Traseiro *NH1* Preto	1		CM, SI
			80105-MCJ-A00ZD	*R279R* Vermelho Psical	1		CM, SI
			80105-MCJ-750ZA	*NH1* Preto	1		BR, E, ED, F, G, SI, U
			80105-MCJ-750ZD	*R279R* Vermelho Psical	1		BR, E, ED, F, G, MX, U
			80105-MCJ-750ZE	*Y175R* Amarelo Nobleman	1		BR, E, ED, F, G, MX, U
		12	80110-MCJ-750	Tampa, Unidade, PGM-FI	1		
		13	80120-MCJ-A00	Pára-Lama A, Traseiro	1		CM, SI
			80120-MCJ-750	1		BR, E, ED, F, G, MX, U
		14	80201-MCJ-A00	Suporte, Placa Licença	1		CM, SI
		15	84700-MCJ-A00	Suporte, Placa Números	1		CM, SI
		16	90899-KL8-000	Plugue, Cônico	1		CM, SI
		17	90103-MBG-000	Parafuso, Phillips	3		
		18	93901-24480	Parafuso, Fixação, 4 x 16	2		
		19	93913-24220	Parafuso, Fixação, 4 x 12	2		CM, SI
		20	94050-05000	Porca, Flange, 5 mm	2		

C-25.1

Pára-Lama Traseiro (CBR900RR2)

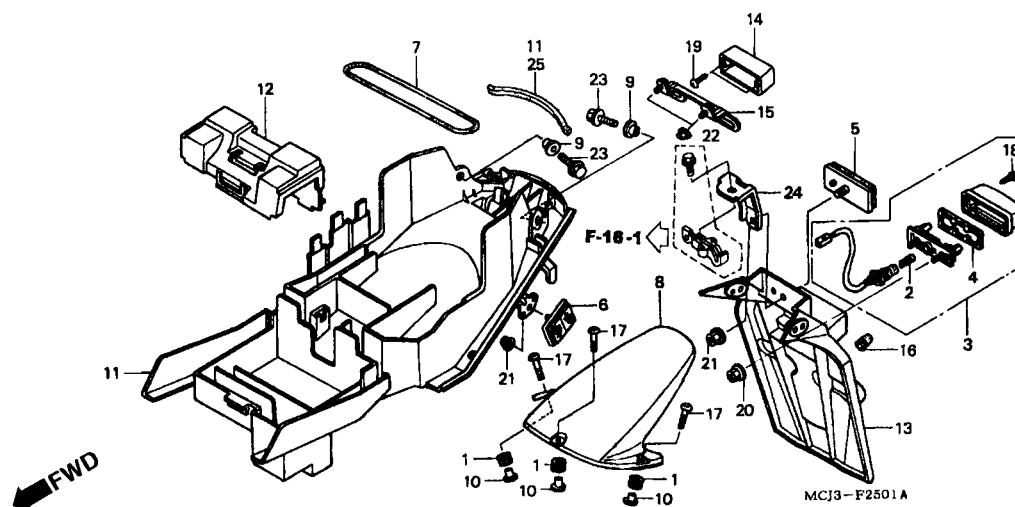

Item de serviço	T.M.O.	Ref. Nº	Nº da peça	Descrição	Qtd. CBR900 RRY RR1 RR2 RE1	Nº de série	Nota
		21	94050-05070	Porca, Flange, 5 mm	- - 1 -	BR, E, ED, F, G, MX, U
		22	94050-06000	Porca, Flange, 6 mm	- - 3 -	CM, SI
		23	96001-06025-00	Parafuso, Flange, 6 x 25	- - 2 -	CM, SI
		24	80106-MCJ-750	Suporte B, Pára-Lama	- - 1 -
		25	80107-MCJ-750	Vedador, Pára-Lama Traseiro	- - 1 -

C-26

Sinalizador

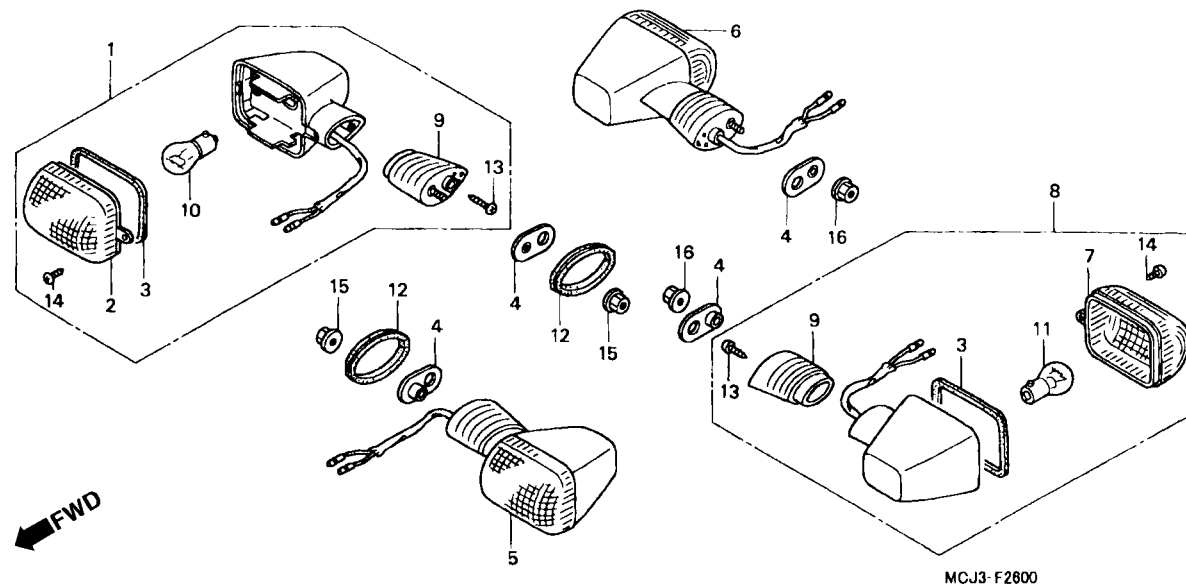

3

Item de serviço	T.M.O.	Ref. Nº	Nº da peça	Descrição	Qtd. CBR900 RRY RR1 RR2 RE1	Nº de série	Nota
Lâmpada, Sinalizador.....0,1 (Quando For Executado o Serviço na Unidade Comp. o T.M.O é 0,2)		1	33400-MAS-A11	Sinalizador, Dianteiro Direito (12V 23/8W) (STANLEY)	1 1 1 1	CM, SI
			33400-MAS-E11	Sinalizador, Dianteiro Direito (12V 21W) (STANLEY).....	1 1 - 1	BR, E, ED, F, G, MX, U
• Sinalizador, Dianteiro Esquerdo (Adicionar 0,1 Por Unidade) (Inclui Peça Relativa)		2	33402-MAS-602	Lente Sinalizador	2 2 - 2
Sinalizador, Traseiro Direito.....0,2 (Adicionar 0,1 Por Unidade) (Inclui Peça Relativa)		3	33407-MAS-601	Guarnição, Lente	- 2 -	CM, SI
				4 4 - 4	CM, SI
		4	33409-MW0-000	Placa, Fixação Sinalizador.....	4 4 - 4
				- 4 -	CM, SI
• Sinalizador, Dianteiro Direito (Inclui Peça Relativa)		5	33450-MAS-A11	Sinalizador, Dianteiro Esquerdo (12V 23/8W) (STANLEY)	1 1 1 1	CM, SI
			33450-MAS-E11	Sinalizador, Dianteiro Esquerdo (12V 21W) (STANLEY)	1 1 - 1	BR, E, ED, F, G, MX, U
		6	33600-MAS-A11	Sinalizador, Traseiro Direito (12V 21W)	1 1 - 1	CM, SI
			33600-MAS-E11	1 1 - 1	BR, E, ED, F, G, MX, U
			33600-MCJ-A00	- 1 -	CM, SI
		7	33602-MAS-602	Lente, Sinalizador	2 - 2 2	BR, E, ED, F, G, MX, U
			33402-MAS-602	2 2 2 2	CM, SI
		8	33650-MAS-A11	Sinalizador, Traseiro Esquerdo (12V 21W)	1 1 - 1	CM, SI
			33650-MAS-E11	1 1 - 1	BR, E, ED, F, G, MX, U
			33650-MCJ-A00	- 1 -	CM, SI
		9	33691-MAS-601	Suporte, Sinalizador.....	4 4 - 4
				- 4 -	CM, SI
		10	34905-MAS-601	Lâmpada, Sinalizador (12V 21W)	2 2 - 2	BR, E, ED, F, G, MX, U
			34905-MAS-671	Lâmpada, Sinalizador (12V 23/8W).....	2 2 2 2	CM, SI
		11	34905-MAS-601	Lâmpada, Sinalizador (12V 21W)	2 2 - 2	BR, E, ED, F, G, MX, U
			34906-MAS-671	Lâmpada, Sinalizador (12V 23W)	2 2 2 2	CM, SI
		12	64136-ML7-600	Coxim, Sinalizador Dianteiro	2 2 - 2
				- 2 -	CM, SI

C-26

Sinalizador

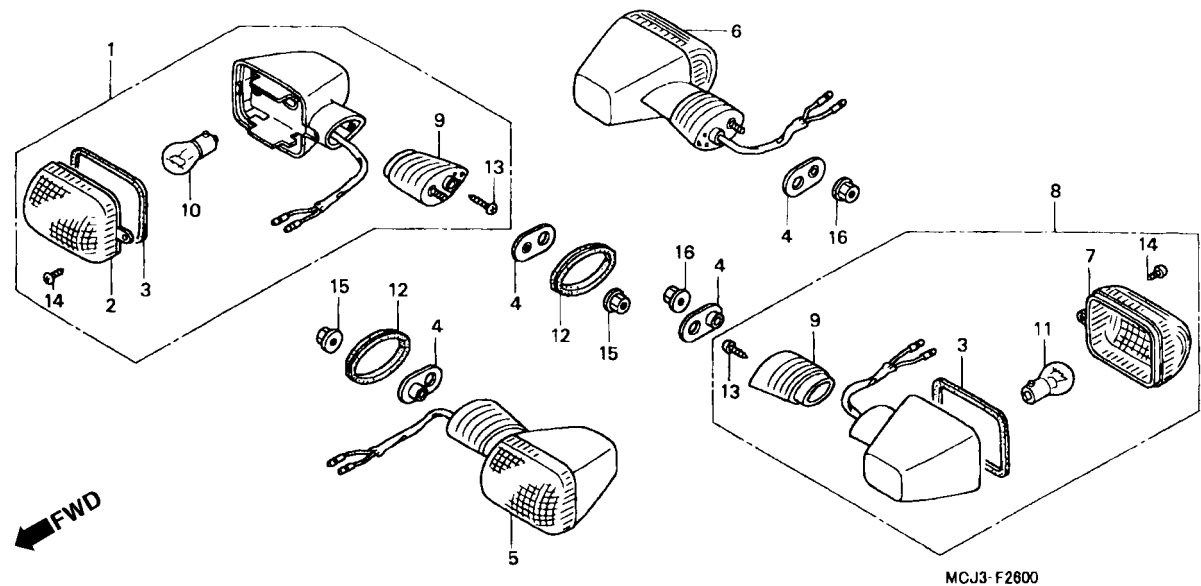

Item de serviço	T.M.O.	Ref. Nº	Nº da peça	Descrição	Qtd.				Nº de série	Nota
					CBR900	RRY	RR1	RR2		
		13	93901-34520	Parafuso, Fixação, 4 x 20	4	4	-	4		
		14	93903-24280	Parafuso, Fixação, 4 x 10	-	-	4	-		CM, SI
		15	94050-06070	Porca, Flange, 6 mm	4	4	-	4		CM, SI
					-	-	4	-		
					2	2	-	2		CM, SI
					-	-	2	-		CM, SI
		16	94050-06080	Porca, Flange, 6 mm	2	2	-	2		CM, SI
					-	-	2	-		

C-26.1

Sinalizador

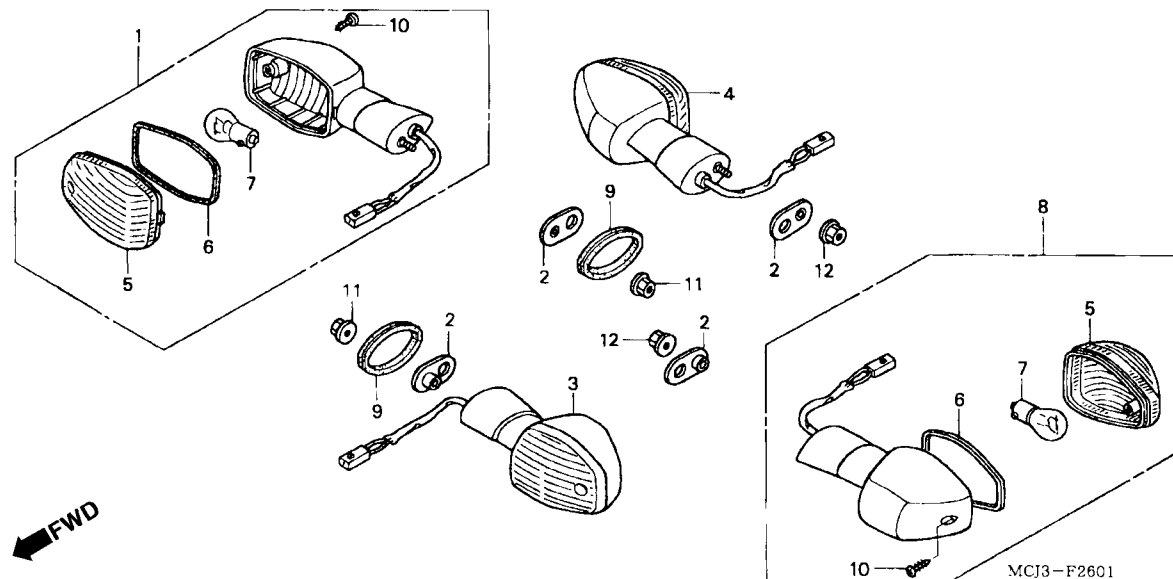

3

Item de serviço	T.M.O.	Ref. Nº	Nº da peça	Descrição	Qtd. CBR900 RRY RR1 RR2 RE1	Nº de série	Nota
Lâmpada, Sinalizador.....0,1 (Quando For Executado o Serviço na Unidade Comp. o T.M.O é 0,2)		1	33400-MCJ-D00	Sinalizador, Dianteiro Esquerdo (12V 21W)	- - 1 -	BR, E, ED, F, G, MX, U
		2	33409-MW0-000	Placa, Fixação Sinalizador.....	- - 4 -	BR, E, ED, F, G, MX, U
		3	33450-MCJ-D00	Sinalizador, Dianteiro Esquerdo (12V 21W)	- - 1 -	BR, E, ED, F, G, MX, U
• Sinalizador, Dianteiro Esquerdo (Adicionar 0,1 Por Unidade)		4	33600-MCJ-D00	Sinalizador, Traseiro Direito (12V 21W).....	- - 1 -	BR, E, ED, F, G, MX, U
(Inclui Peça Relativa)		5	33602-MAT-E21	Lente, Sinalizador Direito.....	- - 4 -	BR, E, ED, F, G, MX, U
Sinalizador, Traseiro Direito.....0,2 (Adicionar 0,1 Por Unidade)		6	33607-MAT-E21	Guarnição, Lente	- - 4 -	BR, E, ED, F, G, MX, U
(Inclui Peça Relativa)		7	34905-MAS-601	Lâmpada, Sinalizador (12V 21W)	- - 4 -	BR, E, ED, F, G, MX, U
		8	33650-MCJ-D00	Sinalizador, Traseiro Esquerdo (12V 21W)	- - 1 -	BR, E, ED, F, G, MX, U
• Sinalizador, Dianteiro Direito (Inclui Peça Relativa)		9	64136-ML7-600	Borracha, Sinalizador Dianteiro.....	- - 2 -	BR, E, ED, F, G, MX, U
		10	93911-24380	Parafuso, Fixação, 4 x 14	- - 4 -	BR, E, ED, F, G, MX, U
		11	94050-06070	Porca, Flange, 6 mm	- - 2 -	BR, E, ED, F, G, MX, U
		12	94050-06080	Porca, Flange, 6 mm	- - 2 -	BR, E, ED, F, G, MX, U

C-27

Lanterna Traseira (CBR900RRY,1 / RE1)

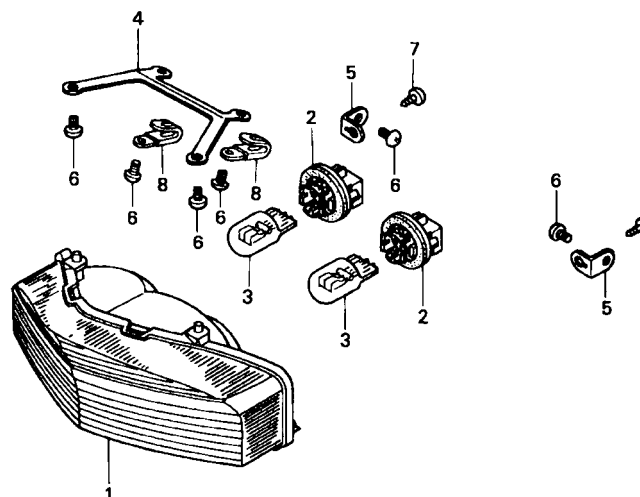

MCJ3-F2700A

Item de serviço	T.M.O.	Ref. Nº	Nº da peça	Descrição	Qtd. CBR900 RRY RR1 RR2 RE1	Nº de série	Nota
Lâmpada Sinalizador.....0,1 (Uma ou Todas)		1	33702-MCJ-641	Lente Comp., Lanterna	1 1 - 1	BR, E, ED, F, G, MX, U
			33702-MCJ-671	1 1 - 1	CM, SI
• Soquete		2	33720-GZ9-003	Soquete	2 2 - 2
(Um ou Todos)		3	34906-MBB-611	Lâmpada Sinalizador (STANLEY) (12V 21/5W ECE).....	2 2 - 2
Lente Comp., Lanterna.....0,3		4	77215-MCJ-000	Suporte, Superior.....	1 1 - 1
		5	77216-MCJ-000	Suporte, Lateral	2 2 - 2
		6	90114-KW7-900	Parafuso, Fixação	6 6 - 6
		7	93903-25210	Parafuso, Fixação, 5 x 12	2 2 - 2
		8	90010-GE0-710	Presilha, Tubo	2 2 - 2

C-27.1

Lanterna Traseira (CBR900RR2)

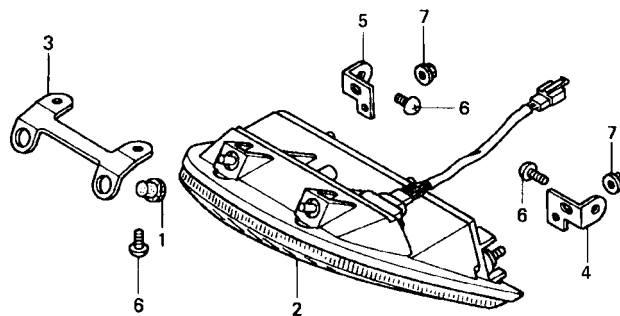

MCJ3 F2701

Item de serviço	T.M.O.	Ref. Nº	Nº da peça	Descrição	Qty. CBR900 RRY RR1 RR2 RE1	Nº de série	Nota
Lanterna, Traseira.....	0,3	1	19113-MB1-870	Coxim, Fixação	- - 2 -
		2	33701-MCJ-A01	Lanterna, Traseira.....	- - 1 -	CM
			33701-MCJ-D01	- - 1 -	BR, E, ED, F, G, MX, SI, U
		3	77215-MCJ-750	Suporte, Rabeta.....	- - 1 -
		4	77216-MCJ-750	Suporte, Direito Lanterna Traseira.....	- - 1 -
		5	77217-MCJ-750	Suporte, Esquerdo Lanterna Traseira	- - 1 -
		6	90114-KW7-900	Parafuso, Fixação	- - 4 -
		7	94050-05000	Porca, Flange, 5 mm	- - 2 -

Bateria
(CBR900RRY,1 / RE1)

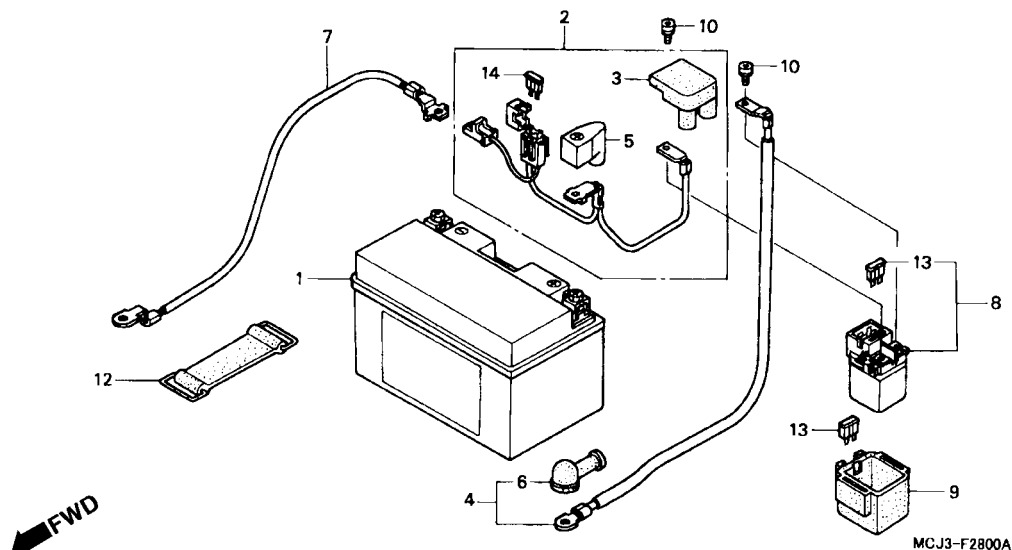

Item de serviço	T.M.O.	Ref. Nº	Nº da peça	Descrição	Qtd. CBR900 RRY RR1 RR2 RE1	Nº de série	Nota
Bateria0,2		1	31500-MCJ-641	Bateria (YTZ10S) (YUASA)	1 - - -		
• Cabo, Partida, Bateria					- 1 - -	~ 1M100126	BR, MX, SI
Cabo, Terra Bateria0,3					- 1 - -	~ 1M100152	CM
• Interruptor, Magnético Partida					- 1 - -	~ 1M100255	U
Cabo, Motor Partida0,4					- 1 - -	~ 1M100301	G
					- 1 - -	~ 1M100732	F
					- 1 - -	~ 1M103235	E, ED
			31500-MCJ-642	- 1 - -	1M100127~	BR, MX, SI
					- 1 - -	1M100153~	CM
					- 1 - -	1M100256~	U
					- 1 - -	1M100302~	G
					- 1 - -	1M100733~	F
					- 1 - -	1M103236~	E, ED
					- - - 1		
		2	32401-MCJ-640	Cabo, Partida, Bateria	1 1 - 1		
		3	32406-KAZ-000	Tampa, Terminal Magnético Partida	1 1 - 1		
		4	32410-MCJ-000	Cabo, Motor Partida.....	1 1 - 1		
		5	32411-MK3-300	Tampa, Terminal, Bateria.....	1 1 - 1		
		6	32411-253-000	Tampa, Terminal Motor Partida	1 1 - 1		
		7	32601-MCJ-000	Cabo, Terra Bateria	1 1 - 1		
		8	35850-MR5-007	Interruptor, Magnético Partida.....	1 1 - 1		
		9	35856-MBG-003	Suporte, Interruptor	1 1 - 1		
		10	90111-MR5-000	Parafuso, Allen, 5 x 9.....	2 2 - 2		
		12	95012-15001	Presilha, Bateria.....	1 1 - 1		
		13	98200-33000	Fusível (30A)	2 2 - 2		
		14	98200-42000	Fusível (20A)	1 1 - 1		

Bateria (CBR900RR2)

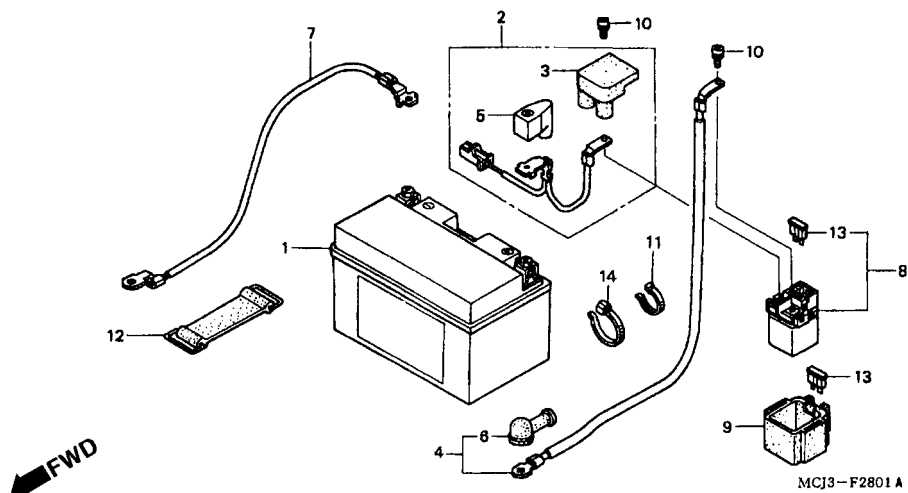

Item de serviço	T.M.O.	Ref. Nº	Nº da peça	Descrição	Qtd. CBR900 RRY RR1 RR2 RE1	Nº de série	Nota
Bateria0,2		1	31500-MCJ-642	Bateria (YTZ10S)(YUASA)	- - 1 -
• Cabo, Partida, Bateria		2	32401-MCJ-D00	Cabo, Partida Bateria	- - 1 -
Cabo, Terra Bateria0,3		3	32406-KAZ-000	Tampa, Terminal Magnético Partida	- - 1 -
• Interruptor, Magnético Partida		4	32410-MCJ-000	Cabo, Motor Partida.....	- - 1 -
Cabo, Motor Partida0,4		5	32411-MK3-300	Tampa, Terminal Bateria	- - 1 -
		6	32411-253-000	Tampa, Terminal Motor Partida	- - 1 -
		7	32601-MCJ-000	Cabo, Terra Bateria	- - 1 -
		8	35850-MR5-007	Interruptor, Magnético Partida.....	- - 1 -
		9	35856-MBG-003	Suporte, Interruptor	- - 1 -
		10	90111-MR5-000	Parafuso, Allen, 5 x 9.....	- - 2 -
		11	90650-KV6-003	Presilha, Fiação	- - 1 -
		12	95012-17001	Presilha, F Bateria	- - 1 -
		13	98200-33000	Fusível (30A)	- - 2 -
		14	90652-KT1-771	Presilha, Fiação (Preta)	- - 1 -

C-29

Servo Motor

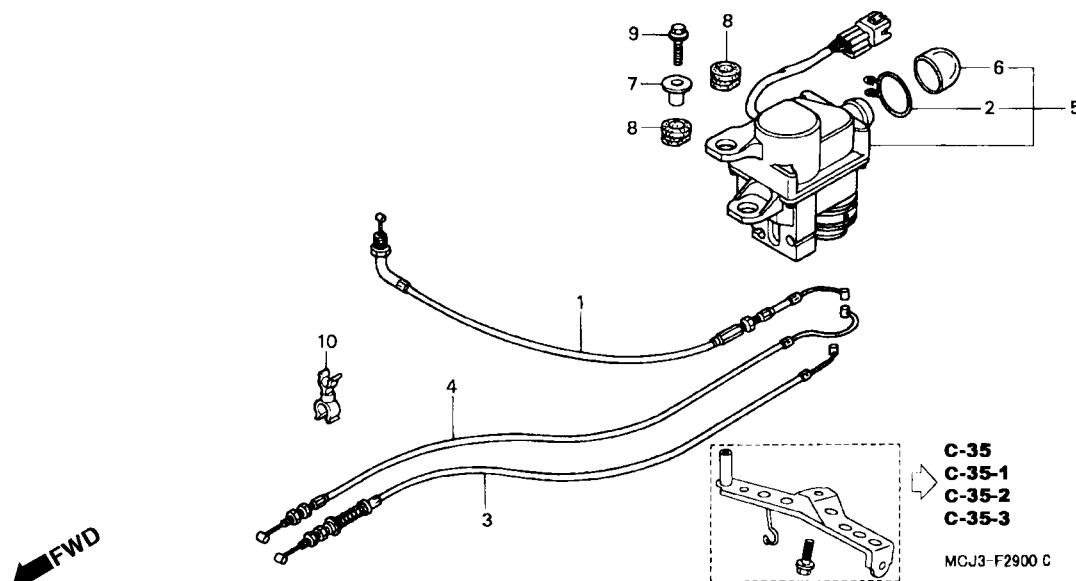

Item de serviço	T.M.O.	Ref. Nº	Nº da peça	Descrição	Qtd. CBR900 RRY RR1 RR2 RE1	Nº de série	Nota
Cabo Comp., B Válvula Escape.....0,5		1	17970-MCJ-000	Cabo Comp., Válvula Ar	1 1 - 1		
Cabo Comp., A Válvula Escape.....0,6			17970-MCJ-750	- - 1 -		
(Um ou Todos)		2	18532-634-670	Presilha, Mangueira Ar, 21,5	1 1 1 1		
Cabo Comp., Válvula Ar.....0,8		3	18910-MCJ-000	Cabo Comp., A Válvula Escape	1 1 1 1		
Servo Motor1,2		4	18920-MCJ-000	Cabo Comp., B Válvula Escape	1 1 1 1		
		5	31420-MCJ-640	Servo Motor	1 1 - 1		
			31420-MCJ-750	- - 1 -		
		6	31425-KAE-004	Tampa	1 1 1 1		
		7	50324-425-010	Bucha, 6,3 x 13	1 1 1 1		
		8	77205-KM4-000	Coxim, Fixação	2 2 2 2		
		9	90001-GHB-660	Parafuso, Flange, 6 x 22	1 - - -		BR, CM, E, ED, F, G, MX, U SI
			90004-GHB-660	Parafuso, Flange, 6 x 22 (NSHF)	1 - - -		
		10	91404-750-800	Presilha, Dupla.....	- 1 1 1		
				1 1 1 1		

C-30

Fiação Principal (CBR900RRY,1 / RE1)

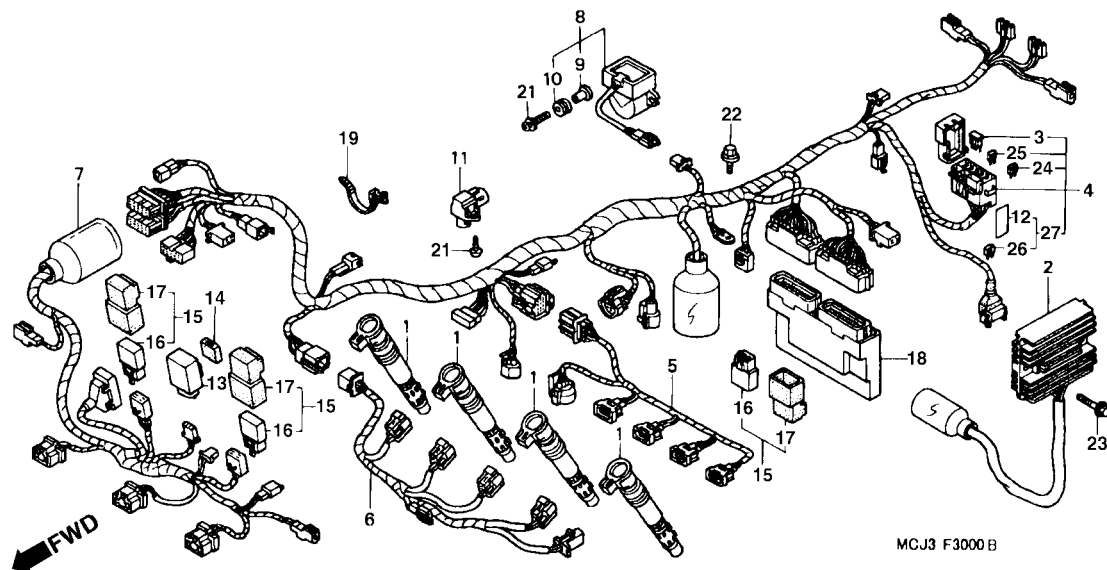

3

Item de serviço	T.M.O.	Ref. Nº	Nº da peça	Descrição	Qtd. CBR900 RRY RR1 RR2 RE1	Nº de série	Nota
Relê Comp., Sinalizador	0,2	1	30700-MBW-611	Supressor Ruídos	4 4 - 4
Relê Comp., Partida	0,3	2	31600-MCJ-641	Regulador, Retificador	1 1 - 1
• Sensor, Mapeamento	3	31730-MAS-601	Diodo Comp., Três Pólos (SUMITOMO)	1 1 - 1
• Sensor Comp., Velocidades	0,4	4	32100-MCJ-611	Fiação, Comp	1 1 - -	G
• Sub Fiação, Injetor	32100-MCJ-621	1 1 - -	F
Unidade PGM-FI	0,5	32100-MCJ-641	1 1 - -	E, ED
• Sub Fiação, Dianteira	32100-MCJ-651	1 1 - 1	U
Bobina, Ignição	0,7	32100-MCJ-661	1 1 - -	BR, MX
(Quando For Executado o Serviço na Unidade Comp., o T.M.O. Será 0,9)	32100-MCJ-671	1 1 - 1	CM, SI
• Regulador, Retificador	5	32102-MCJ-000	Sub Fiação, Injetor	1 1 - 1
• Sub Fiação Ignição	6	32103-MCJ-000	Sub Fiação, Ignição	1 1 - 1
Fiação, Comp	1,1	7	32105-MCJ-000	Sub Fiação, Dianteira	1 1 - -	BR, E, ED, F, G, MX
.....	32105-MCJ-650	1 1 - 1	U
.....	32105-MCJ-670	1 1 - 1	CM, SI
.....	8	35160-MBG-003	Sensor Comp. Velocidades	1 1 - 1
.....	9	35162-MN5-003	Bucha	2 2 - 2
.....	10	35163-MN5-003	Coxim	2 2 - 2
.....	11	37830-MCF-003	Sensor, Mapeamento	1 1 - 1
.....	12	38215-MCJ-621	Etiqueta, Fusível	1 1 - -	F
.....	38215-MCJ-641	1 1 - -	BR, CM, E, ED, G, MX, SI, U
.....	13	38301-KK9-952	Relê Comp., Sinalizador (MITSUBA)	- - - 1
.....	14	38306-KK4-000	Suporte Relê Comp., Sinalizador (MITSUBA)	1 1 - 1
.....	15	38500-GC7-612	Relê Comp., Partida	3 3 - 3
.....	16	38501-GN2-014	Relê Comp., Partida (MITSUBA)	3 3 - 3

C-30

Fiação Principal (CBR900RRY,1 / RE1)

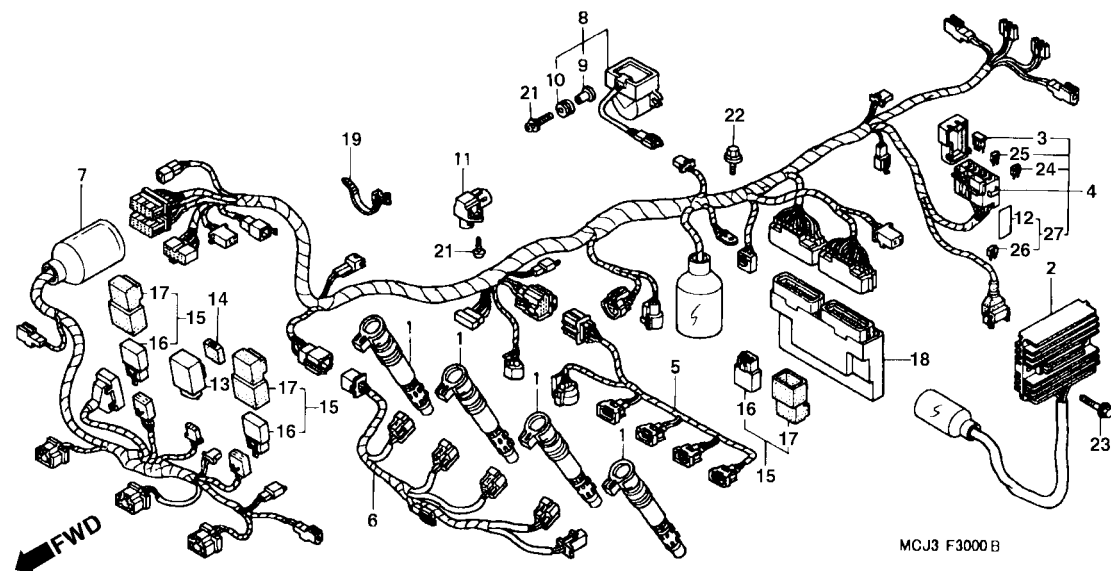

Item de serviço	T.M.O.	Ref. Nº	Nº da peça	Descrição	Qtd. CBR900 RRY RR1 RR2 RE1	Nº de série	Nota
		17	38506-GC7-611	Suporte, Relê Comp., Partida (MITSUBA)	3 3 - 3
		18	38770-MCJ-611	Unidade PGM-FI	1 1 - -	G
			38770-MCJ-621	1 1 - -	F
			38770-MCJ-631	1 1 - -	BR
			38770-MCJ-641	1 1 - 1	E, ED, U
			38770-MCJ-671	1 1 - 1	CM, MX, SI
		19	90649-SC2-003	Presilha, Fiação (NATURAL) (100 mm)	1 1 - 1
		20	93891-04025-00	Parafuso, Arruela, 4 x 25	2 2 - 2
		21	93913-24220	Parafuso, Fixação, 4 x 12	1 1 - 1
		22	95701-06016-08	Parafuso, Flange, 6 x 16	1 1 - 1
		23	96001-06025-00	Parafuso, Flange, 6 x 25	2 2 - 2
		24	98200-41000	Fusível (10A)	5 5 - 5
		25	98200-42000	Fusível (20A)	2 2 - 2
		26	98200-42000	Fusível (20A) (Radiador Ventoinha).....	1 1 - 1
		27	06380-MCJ-305	Etiqueta, Fusível.....	1 1 - 1	BR, MX, SI, U
				1 1 - -	CM
				1 - - -	E, ED, G
				- 1 - -	~ 1M100840	G
				- 1 - -	~ 1M104238	E, ED
				- - - 1	~ 1M100071	CM
		06380-MCJ-306	1 - - -	F
				- 1 - -	~ 1M100776	F

C-30.1

Fiação Principal (CBR900RR2)

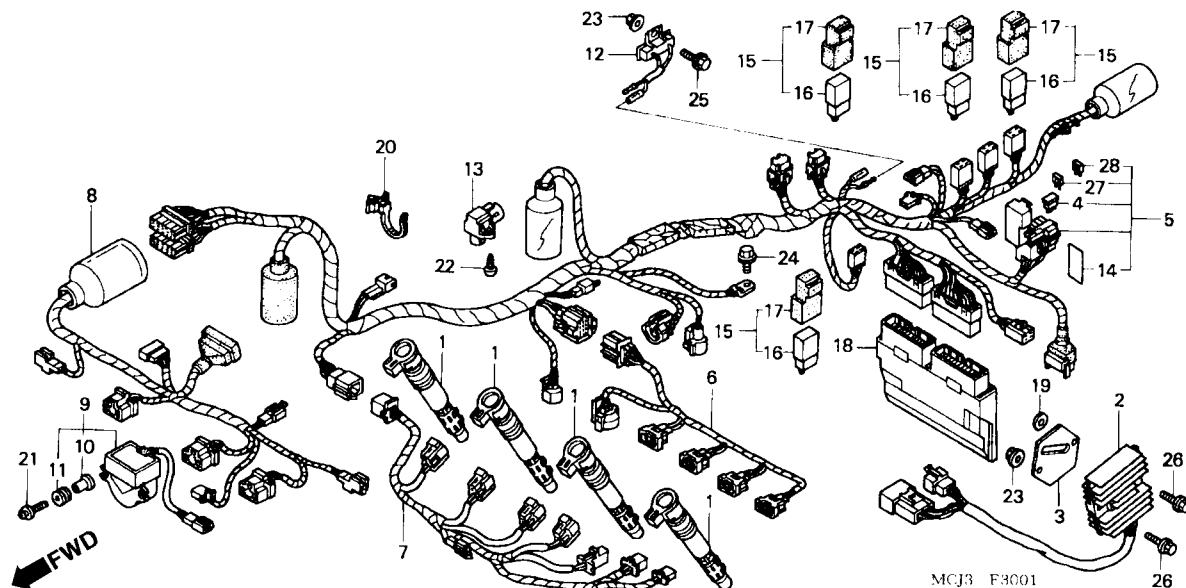

3

Item de serviço	T.M.O.	Ref. Nº	Nº da peça	Descrição	Qtd. CBR900 RRY RR1 RR2 RE1	Nº de série	Nota
Relê Comp., Sinalizador	0,2	1	30700-MBW-611	Supressor, Ruídos	- - 4 -
Relê Comp., Partida	0,3	2	31600-MCJ-641	Regulador, Retificador	- - 1 -
• Sensor, Mapeamento		3	31605-MCJ-750	Espaçador, Regulador Retificador	- - 1 -
Sensor Comp., Velocidades	0,4	4	31730-MAS-601	Diodo Comp., Três Pólos (SUMITOMO	- - 1 -	BR, CM, E, ED, F, G, MX, SI
• Sub Fiação, Injetor							CM, MX, SI
Unidade PGM-F1	0,5	5	32100-MCJ-A00	Fiação, Principal	- - 1 -	BR
• Sub Fiação, Dianteira			32100-MCJ-R00	Fiação, Principal	- - 1 -	E, ED
Bobina, Ignição	0,7		32100-MCJ-D00	- - 1 -	F
(Quando For Executado o Serviço na			32100-MCJ-F00	- - 1 -	G
Unidade Comp., o T.M.O. Será 0,9)			32100-MCJ-G00	- - 1 -	U
• Regulador, Retificador			32100-MCJ-U00	- - 1 -	
• Sub Fiação Ignição			32102-MCJ-750	Sub Fiação, Injetor	- - 1 -	
Fiação, Comp	1,1	6	32103-MCJ-750	Sub Fiação, Ignição	- - 1 -	
		7	32105-MCJ-A00	Sub Fiação, Dianteira	- - 1 -	CM, SI
		8	32105-MCJ-D00	- - 1 -	BR
			32105-MCJ-U00	- - 1 -	U
		9	35160-MBW-D21	Sensor Ângulo	- - 1 -	
		10	35162-MN5-003	Bucha	- - 2 -	
		11	35163-MN5-003	Coxim	- - 2 -	
		12	35400-MCJ-750	Resistor Comp	- - 1 -	
		13	37830-MCF-003	Sensor , Mapeamento	- - 1 -	
		14	38215-MAS-620	Etiqueta, Fusível	- - 1 -	CM
			38215-MCJ-D00	- - 1 -	BR, CM, E, ED, G, MX, SI
			38215-MCJ-F00	Etiqueta, Fusível (Francês)	- - 1 -	F
		15	38500-GC7-612	Relê Comp., Partida	- - 4 -	

C-30.1 **Fiação Principal** **(CBR900RR2)**

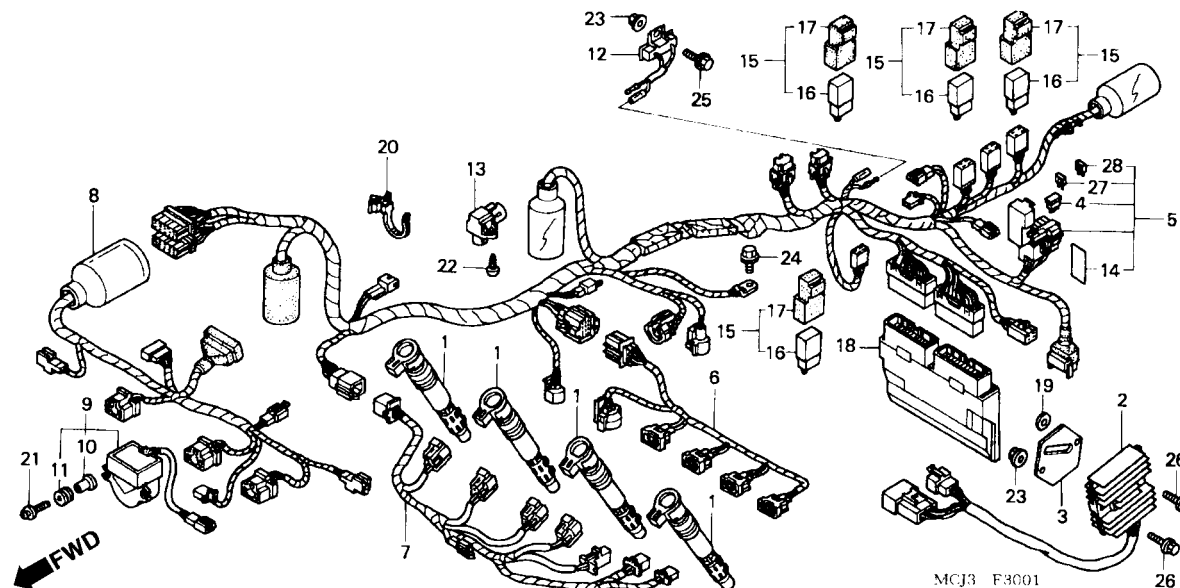

Item de serviço	T.M.O.	Ref. Nº	Nº da peça	Descrição	Qtd. CBR900 RRY RR1 RR2 RE1	Nº de série	Nota
		16	38501-GN2-014	Relê Comp., Partida (MITSUBA)	- - 4 -
		17	38506-GC7-611	Suporte, Relê Comp., Partida (MITSUBA)	- - 4 -
		18	38770-MCJ-A01	Unidade, PGM-FI	- - 1 -	CM
			38770-MCJ-D01	- - 1 -	E, ED
			38770-MCJ-U01	Unidade, PGM-FI	- - 1 -	U
			38770-MCJ-F01	- - 1 -	F
			38770-MCJ-G01	- - 1 -	G
			38770-MCJ-R01	- - 1 -	BR, MX, SI
		19	90402-921-000	Arruela, 6 mm	- - 1 -
		20	90649-SC2-003	Presilha, Fiação (NATURAL) (150 mm)	- - 1 -
		21	93891-04020-00	Parafuso, Arruela, 4 x 20	- - 2 -
		22	93913-24220	Parafuso, Fixação, 4 x 12	- - 1 -
		23	94050-06000	Porca, Flange, 6 mm	- - 2 -
		24	95701-06010-00	Parafuso, Flange, 6 x 16	- - 1 -
		25	96001-06010-00	Parafuso, Flange, 6 x 10	- - 1 -
		26	96001-06025-00	Parafuso, Flange, 6 x 25	- - 2 -
		27	98200-41000	Fusível (10A)	- - 4 -
		28	98200-42000	Fusível (20A)	- - 4 -

C-31

Chassi (CBR900RRY,1 / RE1)

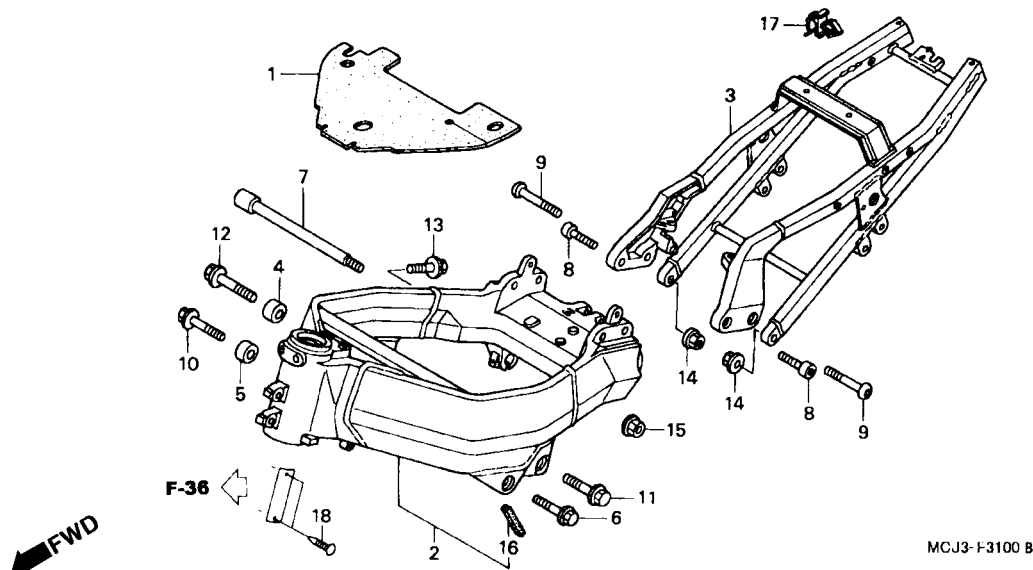

3

Item de serviço	T.M.O.	Ref. Nº	Nº da peça	Descrição	Qtd. CBR900 RRY RR1 RR2 RE1	Nº de série	Nota
Rabeta	0,9	1	19126-MCJ-000	Protetor	1 1 - 1
Chassi Comp.....	*8,6	2	50100-MCJ-000	Chassi Comp	1 1 - -	E, ED, F, G, U
			50100-MCJ-630	1 - - -	BR
			50100-MCJ-670	1 1 - -	CM, MX, SI
				- 1 - -	BR
			50100-MCJ-780ZA	*NH377M* Preto Core Metálico	- - - 1	CM
			50100-MCJ-890ZA	*NH377M* Preto Core Metálico	- - - 1	U
		3	50200-MCJ-000	Trilho, Assento	1 1 - -
			50200-MCJ-780ZA	*NH377R* Preto Core Metálico	- - - 1
		4	50352-MCJ-000	Bucha B, Motor	1 1 - 1
		5	50355-KT8-000	Coxim, Traseiro Motor	1 1 - 1
		6	90101-MBW-000	Parafuso, Flange, 10 x 45	1 1 - 1
		7	90102-MCJ-000	Parafuso, Allen, 12 x 183	1 1 - 1
		8	90102-MN8-700	Parafuso, Allen, 8 x 25	4 4 - 4
		9	90153-MCJ-000	Parafuso, Allen, 10 x 47	2 2 - 2
		10	90162-MCJ-000	Parafuso, Flange, 10 x 55	1 1 - 1
		11	90163-MCJ-000	Parafuso, Flange, 12 x 50	1 1 - 1
		12	90164-MCJ-000	Parafuso, Flange, 12 x 60	1 1 - 1
		13	90165-MCJ-000	Parafuso, Flange, 8 x 40	1 1 - 1
		14	94050-10000	Porca, Flange, 10 mm	2 2 - 2
		15	94050-12000	Porca, Flange, 12 mm	1 1 - 1
		16	19127-MCJ-300	Vedador, Protetor Assento	2 2 - -
				- - - 2	CM
		17	61309-GE4-003	Presilha, Fiação	1 1 - 1
		18	90841-001-000	Parafuso, Phillips, 1,8 x 5	2 2 - -	E, ED, F, G

C-31.1

Chassi (CBR900RR2)

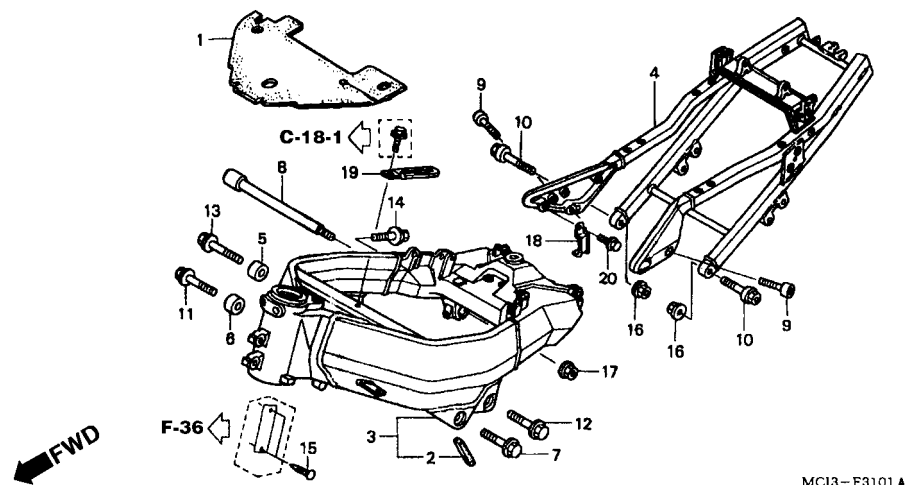

Item de serviço	T.M.O.	Ref. Nº	Nº da peça	Descrição	Qtd. CBR900 RRY RR1 RR2 RE1				Nº de série	Nota
Rabeta	0,9	1	19126-MCJ-750	Protetor	-	-	1	-
Chassi Comp.....	*8,6	2	19127-MCJ-300	Vedador	-	-	2	-
		3	50100-MCJ-A00ZA	Chassi Comp., *NH-303M* Cinza Axis Fosco Metálico.....	-	-	1	-	BR, CM, MX, SI
			50100-MCJ-750ZA	Chassi Comp., *NH-303M* Cinza Axis Fosco Metálico.....	-	-	1	-	E,ED,F,G,U
		4	50200-MCJ-750ZA	Alça Comp., Assento *NH-303M* Cinza Axis Fosco Metálico	-	-	1	-
		5	50352-MCJ-000	Coxim B, Fixação Motor.....	-	-	1	-
		6	50355-KT8-000	Coxim B, Traseiro	-	-	1	-
		7	90101-MBW-000	Parafuso, Flange, 10 x 45	-	-	1	-
		8	90102-MCJ-000	Parafuso, Allen, 12 x 183	-	-	1	-
		9	90102-MN8-700	Parafuso, Allen, 8 x 25	-	-	4	-
		10	90110-MCJ-750	Parafuso, Especial, 10 x 39	-	-	2	-
		11	90162-MCJ-000	Parafuso, Flange, 10 x 55	-	-	1	-
		12	90163-MCJ-000	Parafuso, Flange, 12 x 50	-	-	1	-
		13	90164-MCJ-000	Parafuso, Flange, 12 x 60	-	-	1	-
		14	90165-MCJ-000	Parafuso, Flange, 8 x 40	-	-	1	-
		15	90841-001-000	Parafuso, Phillips, 1,8 x 5.....	-	-	2	-	E,ED,F,G
		16	94050-10000	Porca, Flange, 10 mm	-	-	2	-
		17	94050-12000	Porca, Flange, 12 mm	-	-	1	-
		18	32972-MCJ-750	Presilha, Fixação	-	-	1	-
		19	91406-166-000	Presilha, Fixação	-	-	1	-
		20	96001-06012-00	Parafuso, Flange, 6 x 12	-	-	1	-

C-32

Ferramentas

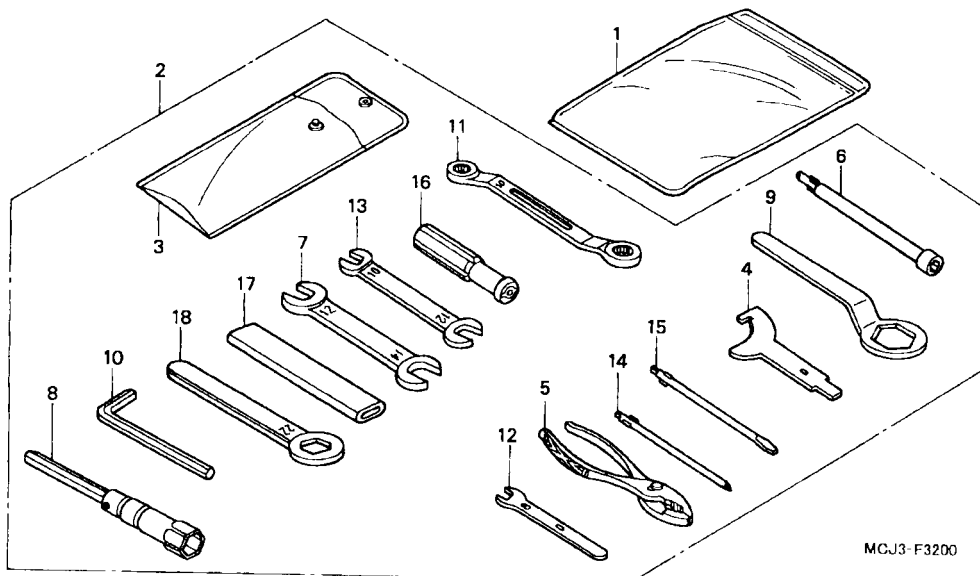

Item de serviço	T.M.O.	Ref. Nº	Nº da peça	Descrição	Qtd. CBR900 RRY RR1 RR2 RE1	Nº de série	Nota
		1	77251-342-000	Bolsa, Manual Proprietário.....	1 1 - 1
			77251-GR1-000	- - 1 -
		2	89010-MCJ-000	Ferramentas, Jogo.....	1 1 1 1
		3	89101-300-010	Bolsa, Ferramentas	1 1 1 1
		4	89202-KY1-700	Chave, Cilindrica	1 1 1 1
		5	89210-GBJ-J00	Alicate, 135 (RIKEN)	1 1 1 1
			89210-GBJ-J10	Alicate, 135 (KOWA)	1 1 1 1
			99002-13500	Alicate, 135	1 1 1 1
		6	89211-KJ2-000	Chave, Velas (8 mm)	1 1 1 1
		7	89216-KB7-000	Chave, Boca, 12 x 14	1 1 1 1
		8	89216-MBG-000	Chave, Velas, 16,5.....	1 1 1 1
		9	89218-MAZ-000	Chave, 32.....	1 1 1 1
		10	89221-429-000	Chave, Allen, 5 mm	1 1 1 1
		11	89227-461-000	Chave, Boca, 10 x 12	1 1 1 1
		12	99001-08000	Chave, Boca, 8	1 1 1 1
		13	99001-10120	Chave, Boca, 10 x 12	1 1 1 1
		14	99003-10000	Chave, Fenda 1, (Nº 2)	1 1 1 1
		15	99003-30000	Chave, Fenda 3, (Nº 2)	1 1 1 1
		16	99003-50000	Chave, Fenda	1 1 1 1
		17	99006-12000	Cabo, Chave, 12 mm.....	1 1 1 1
		18	99006-22000	Chave, Sextavada, 22 mm.....	1 1 1 1

C-33

Radiador (CBR900RRY,1 / RE1)

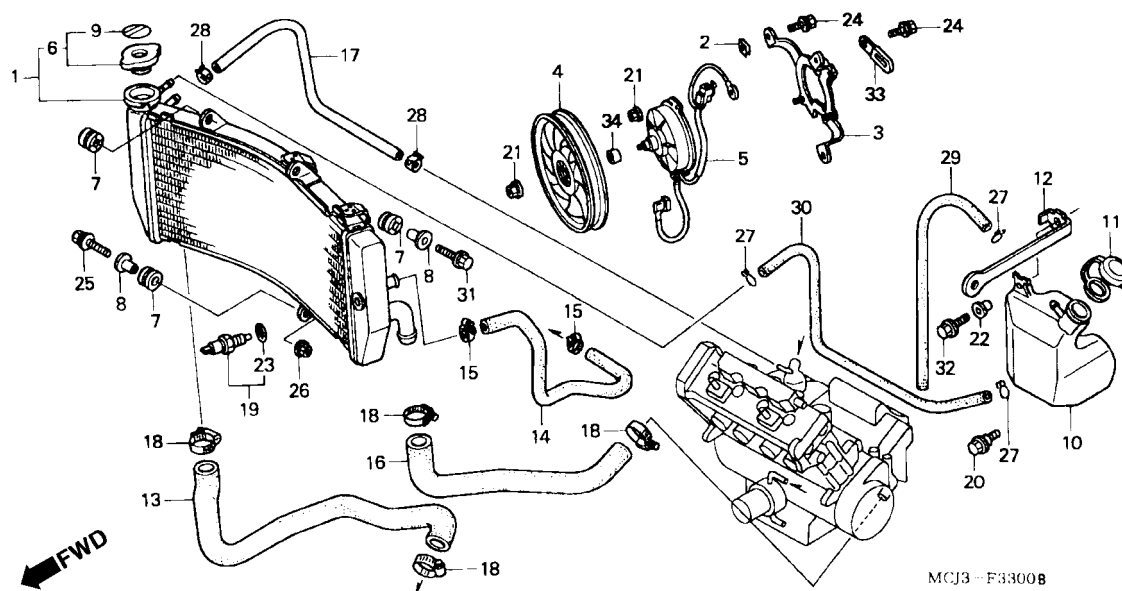

Item de serviço	T.M.O.	Ref. Nº	Nº da peça	Descrição	Qtd. CBR900 RRY RR1 RR2 RE1	Nº de série	Nota
Radiador Comp	1,1	1	19010-MCJ-003	Radiador, Comp	1 1 - 1		
Suporte Comp	0,7	2	19014-KEA-003	Porca, Fixação	3 3 - 3		
• Ventoinha		3	19015-MCJ-003	Suporte Comp	1 1 - 1		
Motor Comp., Ventoinha.....	0,8	4	19020-MCF-003	Ventoinha Comp	1 1 - 1		
• Mangueira Superior Radiador		5	19030-MCJ-003	Motor Comp., Ventoinha	1 1 - 1		
• Mangueira, Radiador Óleo		6	19045-GBF-700	Tampa Comp., Radiador	1 1 - 1		
• Mangueira, Inferior Radiador		7	19051-KA3-830	Coxim, Fixação Radiador	3 3 - 3		
• Tubo, Passagem Água		8	19052-MAC-680	Bucha, Fixação Radiador	2 2 - 2		
• Interruptor Comp., Termostato		9	19055-MV9-881	Anel Vedação, Tampa Radiador (Inglês/Francês/Japonês) ..	1 1 - 1		
Tampa Comp., Radiador	0,3	10	19101-MCJ-000	Tanque, Reserva Radiador	1 1 - 1		
Tanque, Reserva Radiador	0,5	11	19104-MB0-700	Tampa, Tanque Reserva	1 1 - 1		
		12	19113-MCJ-000	Suporte, Radiador.....	1 1 - 1		
		13	19501-MCJ-000	Mangueira Superior Radiador	1 1 - 1		
		14	19502-MCJ-000	Mangueira, Radiador Óleo	1 1 - 1		
		15	19505-KS6-700	Presilha A, Mangueira Água	2 2 - 2		
		16	19505-MCJ-000	Mangueira, Inferior Radiador.....	1 1 - 1		
		17	19511-MCJ-000	Tubo, Água	1 1 - 1		
		18	19516-GAG-003	Presilha, Mangueira, 30-37 mm.....	4 4 - 4		
		19	37760-MT2-003	Interruptor Comp., Termostato	1 1 - 1		
		20	90111-162-000	Parafuso, Flange, 6 mm.....	1 1 - 1		
		21	90315-MK3-003	Porca, Trava, 5 mm	4 4 - 4		
		22	90522-170-700	Bucha Fixação Alavanca.....	1 1 - 1		
		23	91307-611-000	Anel, Vedação, 13,5 x 1,4	1 1 - 1		
		24	93401-06014-00	Parafuso, Arruela, 6 x 14	3 3 - 3		
		25	93404-06028-00	Parafuso, Arruela, 6 x 28	1 1 - 1		
		26	94050-06000	Porca, Flange, 6 mm	1 1 - 1		

C-33

Radiador (CBR900RRY,1 / RE1)

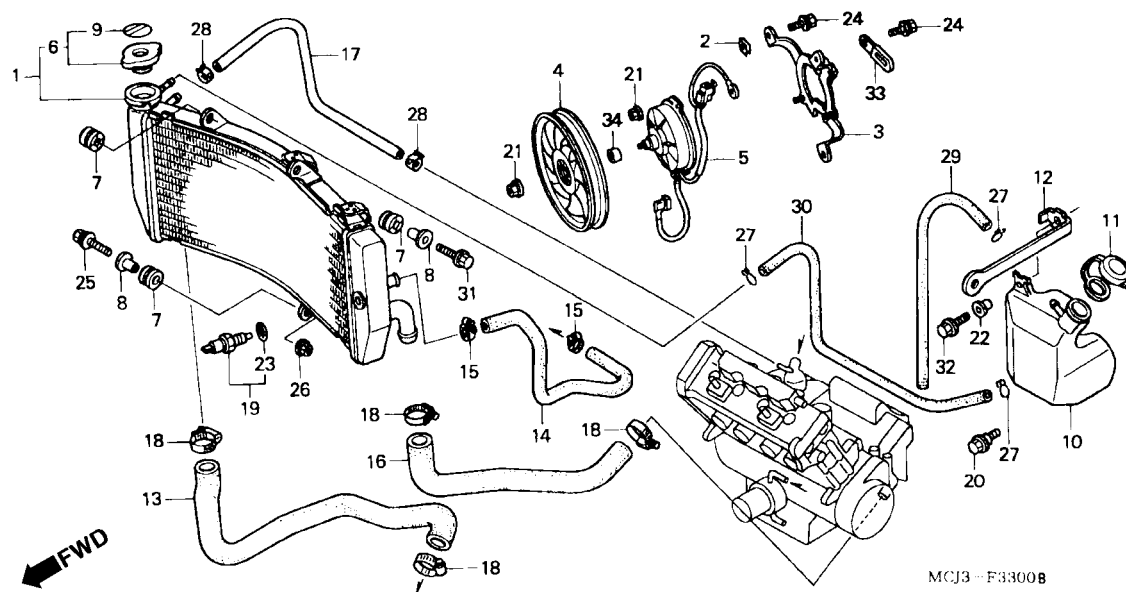

3

Item de serviço	T.M.O.	Ref. Nº	Nº da peça	Descrição	Qtd. CBR900 RRY RR1 RR2 RE1	Nº de série	Nota
		27	95002-02100	Presilha, Tubo (B10)	3 3 - 3
		28	95002-41250-08	Presilha, Tubo (D12,5)	2 2 - 2
		29	95005-55530-20	Tubo, 5,3 x 530 (95005-55001-20M)	1 1 - 1
		30	95005-55650-20	Tubo, 5,3 x 650 (95005-55001-20M)	1 1 - 1
		31	96001-06025-07	Parafuso, Flange, 6 x 25	1 1 - 1
		32	96300-06020-00	Parafuso, Flange, 6 x 20	1 1 - 1
		33	32925-958-000	Presilha, Flação Pulsador	1 1 - 1
		34	19006-MCJ-003	Bucha.....	1 1 - 1

C-33.1

Radiador (CBR900RR2)

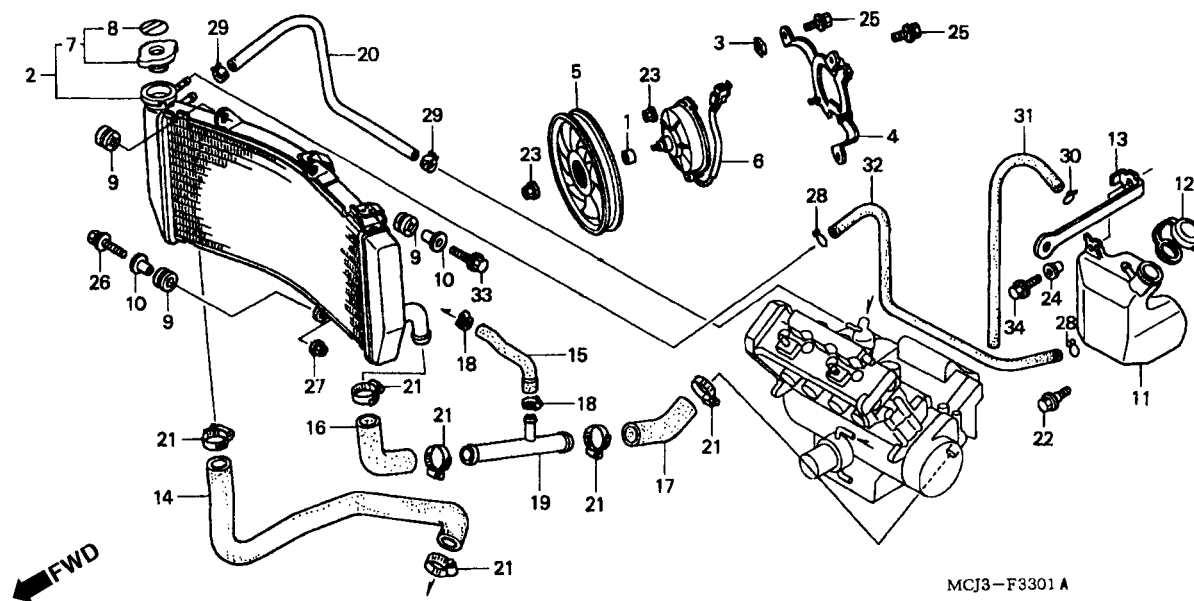

Item de serviço	T.M.O.	Ref. Nº	Nº da peça	Descrição	Qtd. CBR900 RRY RR1 RR2 RE1	Nº de série	Nota
Radiador Comp	1,1	1	19006-MCJ-003	Bucha.....	- - 1 -		
Suporte Comp	0,7	2	19010-MCJ-751	Radiador Comp	- - 1 -		
• Ventoinha		3	19014-KEA-003	Porca, Fixação	- - 3 -		
Motor Comp., Ventoinha.....	0,8	4	19015-MCJ-003	Suporte Comp	- - 1 -		
• Mangueira Superior Radiador		5	19020-MCF-003	Ventoinha Comp	- - 1 -		
• Mangueira, Radiador Óleo		6	19030-MCJ-751	Motor Comp., Ventoinha	- - 1 -		
• Mangueira, Superior Radiador		7	19037-GEE-710	Tampa Comp., Radiador	- - 1 -		
• Tubo, Passagem Água		8	19046-PAA-A00	Etiqueta, Tampa Radiador.....	- - 1 -		
• Interruptor Comp., Termostato		9	19051-KA3-830	Coxim, Fixação Radiador	- - 3 -		
Tampa Comp., Radiador	0,3	10	19052-MAC-680	Bucha, Fixação Radiador	- - 2 -		
Tanque, Reserva Radiador.....	0,5	11	19101-MCJ-000	Tanque, Reserva Radiador	- - 1 -		
		12	19104-MB0-700	Tampa, Tanque Reserva	- - 1 -		
		13	19113-MCJ-000	Suporte, Radiador	- - 1 -		
		14	19501-MCJ-750	Mangueira, Superior Radiador	- - 1 -		
		15	19502-MCJ-750	Mangueira, Radiador	- - 1 -		
		16	19503-MCJ-750	Mangueira, Esquerda Superior Radiador	- - 1 -		
		17	19504-MCJ-750	Mangueira, Esquerda Inferior Radiador	- - 1 -		
		18	19505-KS6-700	Presilha A Mangueira Água.....	- - 2 -		
		19	19507-MCJ-750	Junção, Três Pólos Mangueira	- - 1 -		
		20	19511-MCJ-000	Tubo, Água	- - 1 -		
		21	19516-GAG-003	Presilha Mangueira, 30-37 mm	- - 6 -		
		22	90111-162-000	Parafuso, Flange, 6 mm.....	- - 1 -		
		23	90315-MK3-003	Porca, Trava, 5 mm	- - 4 -		
		24	90522-170-700	Bucha Fixação	- - 1 -		
		25	93401-06014-00	Parafuso, Arruela, 6 x 14	- - 3 -		
		26	93404-06028-00	Parafuso, Arruela, 6 x 28	- - 1 -		

C-33.1

Radiador (CBR900RR2)

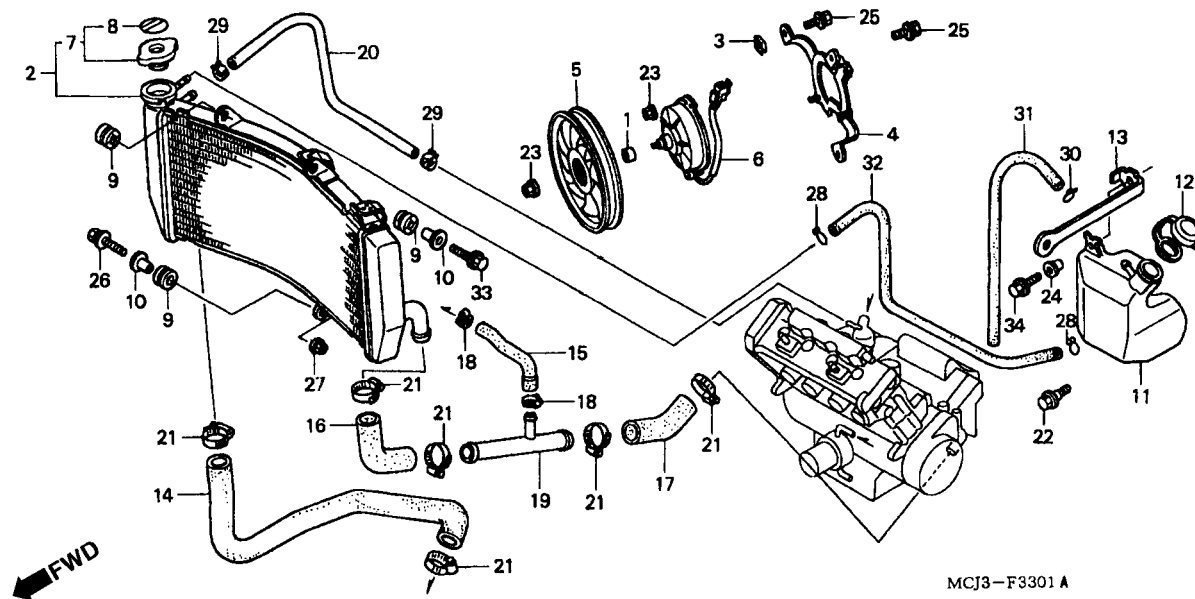

3

Item de serviço	T.M.O.	Ref. Nº	Nº da peça	Descrição	Qtd. CBR900 RRY RR1 RR2 RE1	Nº de série	Nota
		27	94050-06000	Porca, Flange, 6 mm	- - 1 -
		28	95002-02100	Presilha, Tubo (B10)	- - 2 -
		29	95002-41250-08	Presilha, Tubo (12,5)	- - 2 -
		30	95002-50000	Presilha, Tubo (C9)	- - 1 -
		31	95005-50520-30	Tubo, 5 x 520 (95005-50001-30M)	- - 1 -
		32	95005-55650-20	Tubo, 5,3 x 650 (95005-55001-20M)	- - 1 -
		33	96001-06025-07	Parafuso, Flange, 6 x 25	- - 1 -
		34	96300-06020-00	Parafuso, Flange, 6 x 20	- - 1 -

C-34

Carenagem Superior (CBR900RRY,1 / RE1)

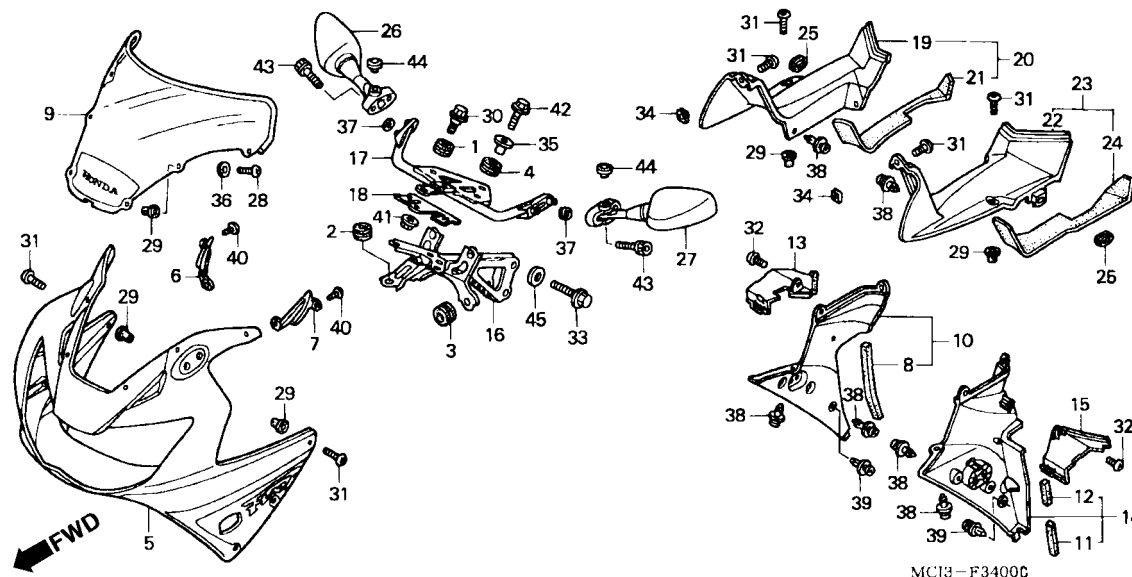

Item de serviço	T.M.O.	Ref. Nº	Nº da peça	Descrição	Qtd. CBR900 RRY RR1 RR2 RE1	Nº de série	Nota
Carenagem, Superior	0,9	1	11344-MB0-000	Coxim A, Tampa Traseira	1 1 - 1		
Pára-brisa, Dianteiro	0,2	2	17245-107-010	Coxim Fixação	1 1 - 1		
• Protetor Aquecedor, Direito		3	19051-MB4-880	Coxim, Fixação	2 - - -	~ YM000008	CM
• Protetor Aquecedor, Esquerdo					2 - - -	~ YM000065	MX
• PAINEL Interno, Direito					2 - - -	~ YM000954	F
(Adicionar 0,1 Por Unidade)					2 - - -	~ YM001772	G
• PAINEL Interno, Esquerdo					2 - - -	~ YM006572	E, ED
Carenagem Intermediária, Interna Direita	0,4		80116-MR1-000	Coxim B, Fixação	2 - - -		BR, SI, U
(Adicionar 0,3 Por Unidade)					2 - - -	YM000009 ~	CM
Carenagem Intermediária, Interna Esquerda					2 - - -	YM000066 ~	MX
Suporte B, Carenagem Superior	1,0				2 - - -	YM000955 ~	F
Espelho Retrovisor, Direito	0,1				2 - - -	YM001773 ~	G
(Um ou Todos)					2 - - -	YM006573 ~	E, ED
• Espelho Retrovisor, Esquerdo					- 2 - 2		
		4	61304-415-000	Coxim, Fixação	3 3 - 3		
		5	64100-MCJ-000ZD	Carenagem Superior, Jogo *Tipo 1 1* (WL)	1 - - -		BR, CM, E, ED, F, G, U
			64100-MCJ-000ZE	Carenagem Superior, Jogo *Tipo 2 1* (WL)	1 - - -		BR, CM, E, ED, F, G, MX, U
			64100-MCJ-000ZF	Carenagem Superior, Jogo *Tipo 3 1* (WL)	1 - - -		BR, CM, E, ED, F, G, MX, U
			64100-MCJ-670ZD	Carenagem Superior, Jogo *Tipo 2 1* (WL)	1 - - -		SI
			64100-MCJ-830ZC	Carenagem Superior, Jogo *Tipo 1 1* (WL)	- 1 - -		CM
			64100-MCJ-830ZD	Carenagem Superior, Jogo *Tipo 2 1* (WL)	- 1 - -		CM
			64100-MCJ-870ZA	Carenagem Superior, Jogo *Tipo 1* (WL)	- 1 - -		BR, E, ED, F, G, SI, U
			64100-MCJ-870ZB	Carenagem Superior, Jogo *Tipo 3* (WL)	- 1 - -		BR, E, ED, F, G, U
			64100-MCJ-960ZA	Carenagem Superior, Jogo *Tipo 2* (WL)	- 1 - -		BR, E, ED, F, G, MX, U

C-34

Carenagem Superior (CBR900RRY,1 / RE1)

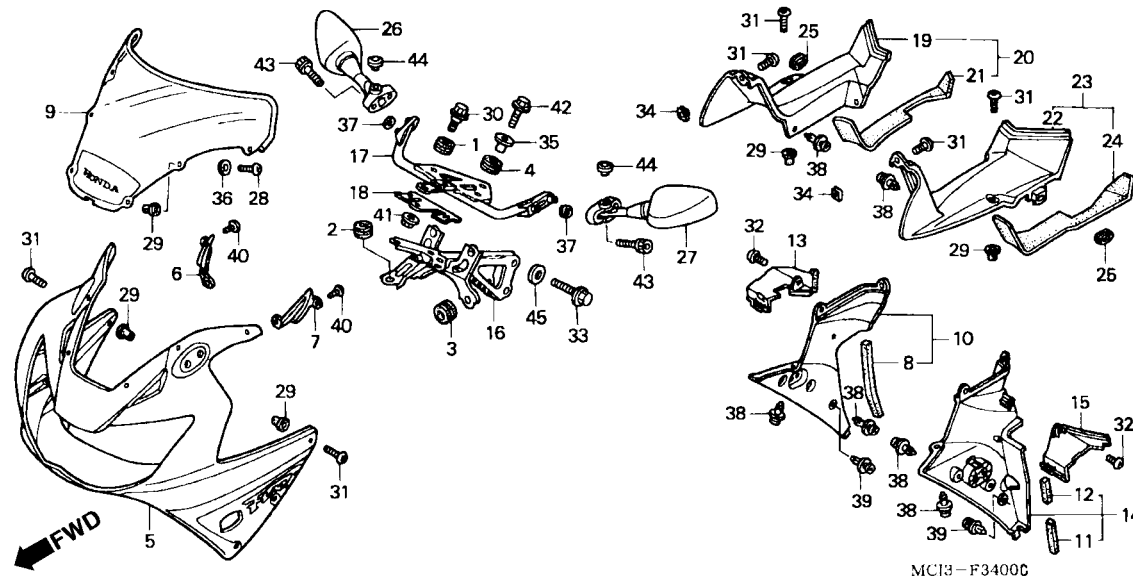

3

Item de serviço	T.M.O.	Ref. Nº	Nº da peça	Descrição	Qtd. CBR900 RRY RR1 RR2 RE1	Nº de série	Nota
		(5)	64100-MCJ-970ZA	Carenagem Superior, Jogo *Tipo 4* (WL)	- 1 - -	BR, E, ED, F, G, MX
			64100-MCJ-780ZA	Carenagem Superior, Jogo *Tipo 1* (WL)	- - - 1
		6	64215-MCJ-000	Guia, Direita Ar	1 1 - 1
		7	64216-MCJ-000	Guia Esquerda Ar	1 1 - 1
		8	64231-MZ7-300	Anel, Vedação Inferior	1 1 - 1
		9	64250-MCJ-000ZA	Pára-Brisa, Jogo *Tipo 1*(WL)	1 1 - 1
		10	64325-MCJ-000ZA	Carenagem, Intermediária Direita *NH1* Preta	1 1 - 1
		11	64326-MCJ-300	Anel Vedação A, Carenagem Intermediária	1 1 - 1
		12	64327-MCJ-300	Anel Vedação B, Carenagem Intermediária	1 1 - 1
		13	64335-MCJ-000	Protetor, Direito, Aquecedor	1 1 - 1
		14	64375-MCJ-000ZA	Carenagem, Intermediária Interna Esquerda *NH1* Preta	1 1 - 1
		15	64385-MCJ-000	Protetor, Aquecedor Interno	1 1 - 1
		16	64501-MCJ-000	Suporte A, Carenagem Superior	1 1 - 1
		17	64502-MCJ-000	Suporte B, Carenagem Superior	1 1 - 1
		18	64505-MCJ-000	Suporte	1 1 - 1
		19	64590-MCJ-000ZA	Painel, Interno Direito *NH430R* Cinza Gentle	1 1 - 1	BR, E, ED, F, G, MX, U
		20	64593-MCJ-670ZA	Painel, Interno Direito *NH430R* Cinza Gentle	1 1 - 1	CM, SI
		21	64594-MCJ-670	Abafador, Interno Direito	1 1 - 1	CM, SI
		22	64595-MCJ-000ZA	Painel, Interno Esquerdo *NH430R* Cinza Gentle	1 1 - 1	BR, E, ED, F, G, MX, U
		23	64598-MCJ-670ZA	Painel, Interno Esquerdo *NH430R* Cinza Gentle	1 1 - 1	CM, SI
		24	64599-MCJ-670	Abafador, Interno Esquerdo	1 1 - 1	CM, SI
		25	83551-MA6-000	Coxim.....	2 2 - 2
		26	88110-MCJ-003	Espelho, Retrovisor Direito	- 1 - -
				- 1 - 1	~ 1M100408	U
				- 1 - -	~ 1M100282	BR, MX, SI
				- 1 - -	~ 1M100447	CM

C-34 **Carenagem Superior** **(CBR900RRY,1 / RE1)**

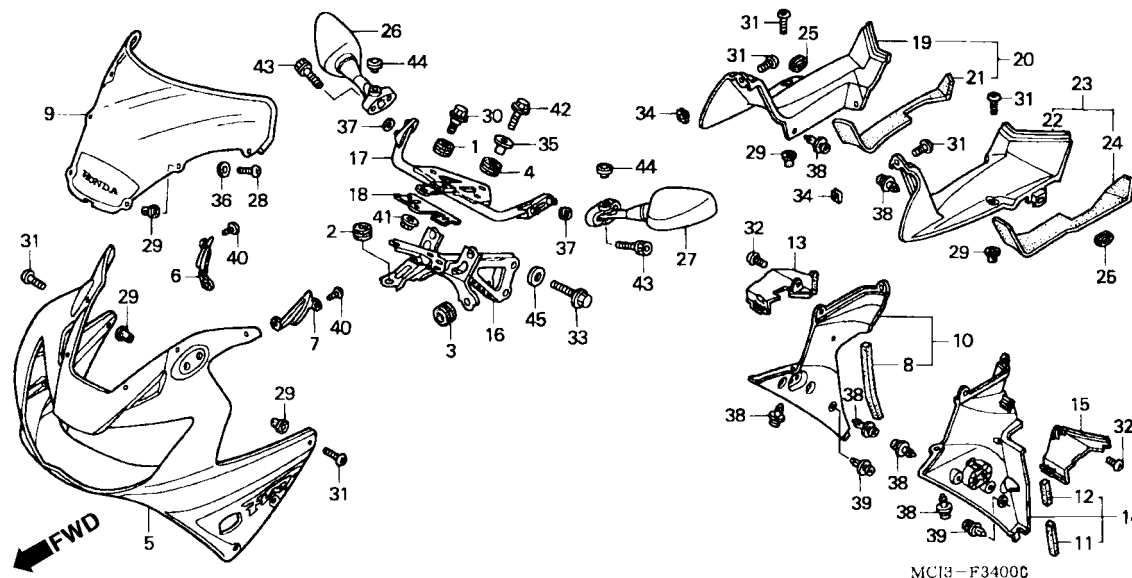

Item de serviço	T.M.O.	Ref. Nº	Nº da peça	Descrição	Qtd. CBR900 RRY RR1 RR2 RE1	Nº de série	Nota
		(26)	88110-MCJ-003	Espelho, Retrovisor Direito	1	~ 1M101117	F
					1	~ 1M102295	G
					1	~ 1M106031	E, ED
					-	1	CM
					-	1	U
					-	1	BR, MX, SI
					-	1	CM
					-	1	F
					-	1	G
					-	1	E, ED
		27	88120-MCJ-003	Espelho, Retrovisor Esquerdo	1	~ 1M100408	U
					-	1	BR, MX, SI
					-	1	CM
					-	1	F
					-	1	G
					-	1	E, ED
					-	1	CM
					-	1	U
					-	1	BR, MX, SI
					-	1	CM
			88120-MCJ-013	-	1	F
					-	1	G
					-	1	E, ED
					-	1	CM
					-	1	U
					-	1	BR, MX, SI
			90109-SB6-000	Parafuso, Phillips, 5 x 16	6	6	6
					14	14	14
			90111-KW3-003	Porca, Fixação Carenagem, 5 mm	14	14	14
					14	14	14

C-34

Carenagem Superior (CBR900RRY,1 / RE1)

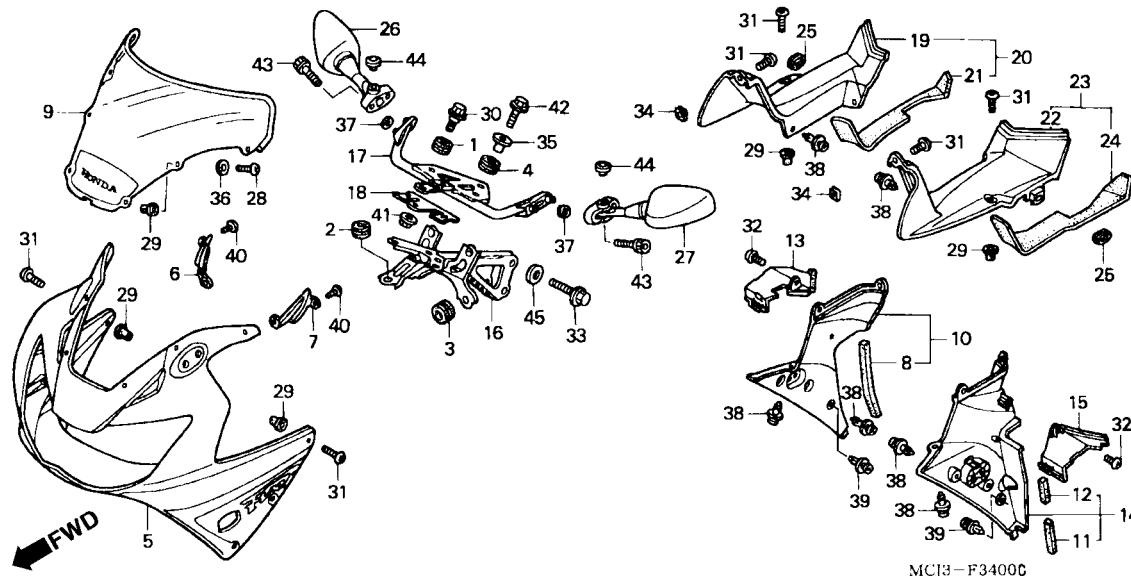

3

Item de serviço	T.M.O.	Ref. Nº	Nº da peça	Descrição	Qtd. CBR900 RRY RR1 RR2 RE1	Nº de série	Nota
		30	90118-MCJ-000	Parafuso, Flange, 6 mm.....	1 1 - 1		
		31	90113-MCJ-000	Parafuso, Phillips, 5 x 15	10 10 - 10		
		32	90114-KW7-900	Parafuso, Fixação Visor	2 2 - 2		
		33	90120-MCJ-000	Parafuso, Flange, 8 x 28	2 2 - 2		
		34	90312-MT3-000	Porca, Trava, 5 mm	2 2 - 2		
		35	61104-422-000	Bucha, Fixação	3 3 - 3		
		36	90504-964-000	Arruela, Encosto, 5 mm	6 6 - 6		
		37	90540-SA7-000	Arruela, Encosto	4 4 - 4		
		38	90683-MBW-003	Presilha	10 10 - 10		
		39	91549-MW0-790ZA	Presilha, Fixação Pannel *NH1* Preta	2 2 - 2		
		40	93903-24380	Parafuso, Fixação, 4 x 12	4 4 - 4		
		41	94050-06000	Porca, Flange, 6 mm	1 1 - 1		
		42	96001-06020-07	Parafuso, Flange, 6 x 20	3 3 - 3		
		43	96600-06014-07	Parafuso, Allen, 6 x 14.....	4 4 - 4		
		44	91456-371-770	Tampa, Parafuso Allen.....	2 2 - 2		
		45	94102-08700	Arruela, Lisa, 8 mm	1 - - -		BR, CM, E, ED, F, G, MX, U

C-34.1

Carenagem Superior (CBR900RR2)

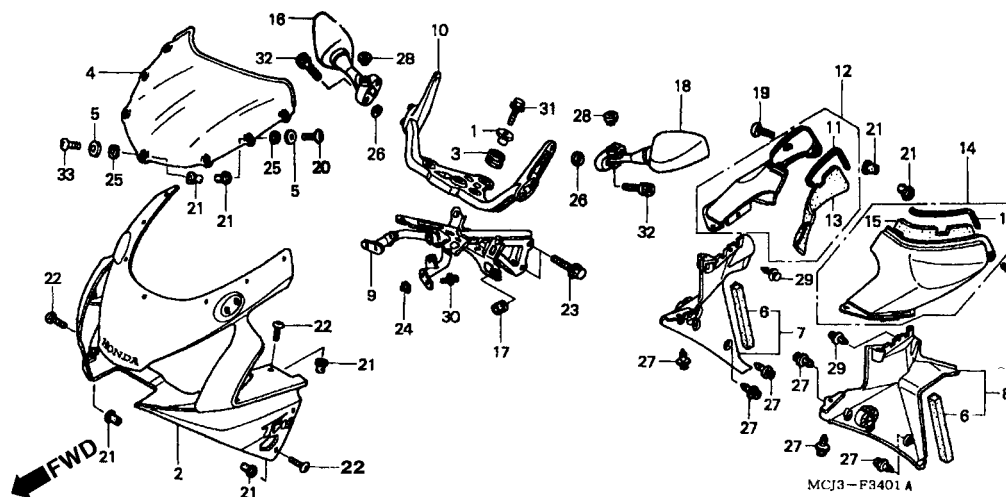

Item de serviço	T.M.O.	Ref. Nº	Nº da peça	Descrição	Qtd. CBR900 RRY RR1 RR2 RE1	Nº de série	Nota
Carenagem, Superior	0,9	1	61104-422-000	Bucha, Fixação	- - 3 -		
Pára-brisa, Dianteiro	0,2	2	64100-MCJ-A00ZA	Carenagem, Superior *Tipo 1*(WL)	- - 1 -		CM, SI
• Protetor Aquecedor, Direito			64100-MCJ-A00ZB	Carenagem, Superior *Tipo 2*(WL)	- - 1 -		CM, SI
• Protetor Aquecedor, Esquerdo			64100-MCJ-750ZA	Carenagem, Superior *Tipo 1*(WL)	- - 1 -		BR, E, ED, F, G, MX, U
• Painei Interno, Direito			64100-MCJ-750ZB	Carenagem, Superior *Tipo 2*(WL)	- - 1 -		BR, E, ED, F, G, U
(Adicionar 0,1 Por Unidade)			64100-MCJ-750ZC	Carenagem, Superior *Tipo 3*(WL)	- - 1 -		BR, E, ED, F, G, MX, U
• Painei Interno, Esquerdo		3	64122-KV0-000	Coxim, Lateral (B)	- - 3 -		
Carenagem Intermediária, Interna Direita	0,4	4	64200-MCJ-750	Pára- Brisa	- - 1 -		
(Adicionar 0,3 Por Unidade)		5	64205-166-610	Arruela, Fixação	- - 7 -		
Carenagem Intermediária, Interna Esquerda		6	64317-MBG-300	Anel Vedação B, Carenagem Dianteira	- - 2 -		
Suporte B, Carenagem Superior	1,0	7	64325-MCJ-750ZA	Carenagem, Intermediária Interna Direita *NH1* Preta	- - 1 -		
Espelho Retrovisor, Direito	0,1	8	64375-MCJ-750ZA	Carenagem, Intermediária Interna Esquerda *NH1* Preta	- - 1 -		
(Um ou Todos)		9	64501-MCJ-750	Suporte A, Carenagem Superior	- - 1 -		
• Espelho Retrovisor, Esquerdo		10	64502-MCJ-750	Suporte B, Carenagem Superior	- - 1 -		
		11	64581-MCJ-750	Vedador, Condutor Ar	- - 2 -		
		12	64593-MCJ-750ZA	Tampa Direita, Condutor *NH430R* Cinza Gentle	- - 1 -		
		13	64594-MCJ-750	Abafador, Tampa Direita	- - 1 -		
		14	64598-MCJ-750ZA	Tampa Condutor Esquerda *NH430R* Cinza Gentle	- - 1 -		
		15	64599-MCJ-750	Abafador, Tampa Condutor	- - 1 -		
		16	88110-MCJ-013	Espelho, Retrovisor Direito	- - 1 -		
		17	80116-MR1-000	Coxim B	- - 2 -		
		18	88120-MCJ-013	Espelho, Retrovisor Esquerdo	- - 1 -		
		19	90103-MBG-000	Parafuso, Phillips, 5 x 20	- - 2 -		
		20	90109-MCJ-750	Parafuso, Phillips, 5 x 15	- - 6 -		
		21	90111-KW3-003	Porca, Fixação Carenagem, 5 mm	- - 15 -		
		22	90113-MCJ-000	Parafuso, Phillips, 5 x 15	- - 6 -		

C-34.1

Carenagem Superior (CBR900RR2)

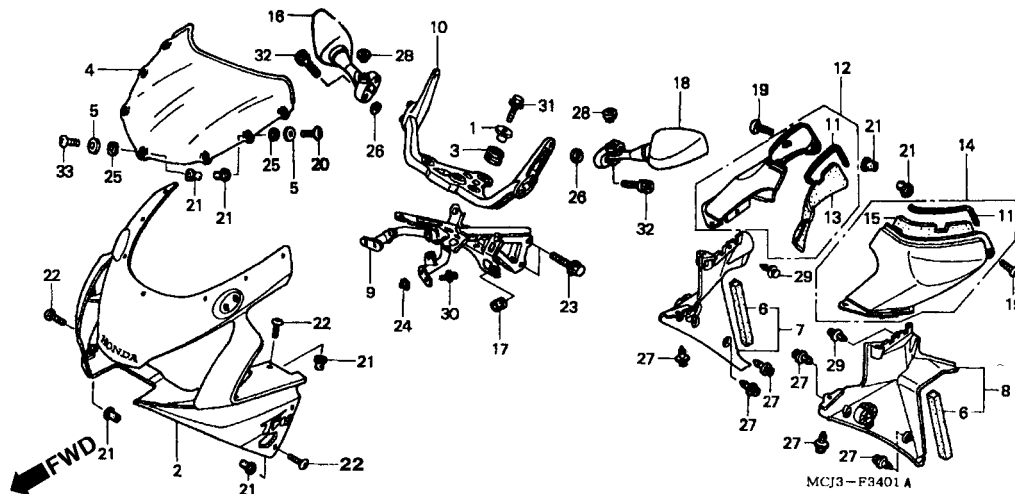

3

Item de serviço	T.M.O.	Ref. Nº	Nº da peça	Descrição	Qty. CBR900 RRY RR1 RR2 RE1	Nº de série	Nota
		23	90120-MCJ-000	Parafuso, Flange, 8 x 28	- - 2 -
		24	90312-MT3-000	Porca Trava, 5 mm.....	- - 2 -
		25	90504-964-000	Arruela, Encosto, 5 mm	- - 7 -
		26	90540-SA7-000	Arruela, Fixação.....	- - 4 -
		27	90683-MBW-003	Presilha	- - 8 -
		28	91456-371-770	Capa, Parafuso	- - 2 -
		29	91549-MW0-790ZA	Presilha, Fixação Painei "NH1" Preto	- - 2 -
		30	93891-05012-07	Parafuso, Arruela, 5 x 12	- - 2 -
		31	96001-06020-07	Parafuso, Flange, 6 x 20	- - 3 -
		32	96600-06014-07	Parafuso, Allen, 6 x 14.....	- - 4 -
		33	90111-MCJ-750	Parafuso, Phillips, 5 x 20	- - 1 -

C-35

Carenagem Inferior

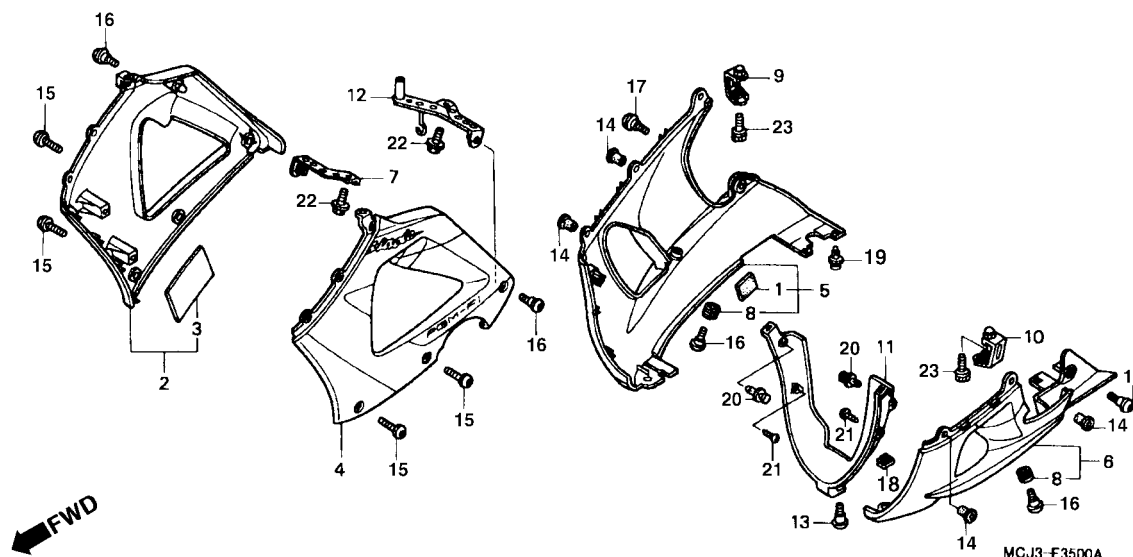

Item de serviço	T.M.O.	Ref. Nº	Nº da peça	Descrição	Qtd. CBR900 RRY RR1 RR2 RE1	Nº de série	Nota
Carenagem Intermediária, Direita0,2		1	50283-MR7-300	Coxim.....	1 1 - -		BR, E, ED, F, G, MX, U
• Carenagem Intermediária, Esquerda					- 1 - -		SI
• Carenagem, Inferior, Direita		2	64300-MCJ-000ZD	Carenagem, Intermediária Direita *Tipo 1 1* (WL)	1 - - -		BR, E, ED, F, G, U
• Carenagem Inferior, Esquerda			64300-MCJ-000ZE	Carenagem, Intermediária Direita *Tipo 2 1* (WL)	1 - - -		BR, E, ED, F, G, MX, U
• Carenagem Inferior, Interna			64300-MCJ-000ZF	Carenagem, Intermediária Direita *Tipo 3 1* (WL)	1 - - -		BR, E, ED, F, G, MX, U
			64300-MCJ-870ZA	Carenagem, Intermediária Direita *Tipo 1* (WL)	- 1 - -		BR, E, ED, F, G, SI, U
			64300-MCJ-870ZB	Carenagem, Intermediária Direita *Tipo 3* (WL)	- 1 - -		BR, E, ED, F, G, U
			64300-MCJ-960ZA	Carenagem, Intermediária Direita *Tipo 2* (WL)	- 1 - -		BR, E, ED, F, G, MX, U
			64300-MCJ-970ZA	Carenagem, Intermediária Direita *Tipo 4* (WL)	- 1 - -		BR, E, ED, F, G, MX
		3	64321-MCJ-300	Protetor Carenagem Intermediária	1 1 - -		BR, E, ED, F, G, MX, U
					- 1 - -		SI
		4	64350-MCJ-000ZD	Carenagem, Intermediária Esquerda *Tipo 1 1* (WL)	1 - - -		BR, E, ED, F, G, U
			64350-MCJ-000ZE	Carenagem, Intermediária Esquerda *Tipo 2 1* (WL)	1 - - -		BR, E, ED, F, G, MX, U
			64350-MCJ-000ZF	Carenagem, Intermediária Esquerda *Tipo 3 1* (WL)	1 - - -		BR, E, ED, F, G, MX, U
			64350-MCJ-870ZA	Carenagem, Intermediária Esquerda *Tipo 1* (WL)	- 1 - -		BR, E, ED, F, G, SI, U
			64350-MCJ-870ZB	Carenagem, Intermediária Esquerda *Tipo 3* (WL)	- 1 - -		BR, E, ED, F, G, U
			64350-MCJ-960ZA	Carenagem, Intermediária Esquerda *Tipo 2* (WL)	- 1 - -		BR, E, ED, F, G, MX, U
			64350-MCJ-970ZA	Carenagem, Intermediária Esquerda *Tipo 4* (WL)	- 1 - -		BR, E, ED, F, G, MX
		5	64400-MCJ-000ZD	Carenagem, Inferior Direita *Tipo 1 1* (WL)	1 - - -		BR, E, ED, F, G, U
			64400-MCJ-000ZE	Carenagem, Inferior Direita *Tipo 2 1* (WL)	1 - - -		BR, E, ED, F, G, MX, U
			64400-MCJ-000ZF	Carenagem, Inferior Direita *Tipo 3 1* (WL)	1 - - -		BR, E, ED, F, G, MX, U
			64400-MCJ-870ZA	Carenagem, Inferior Direita *Tipo 1* (WL)	- 1 - -		BR, E, ED, F, G, SI, U
			64400-MCJ-870ZB	Carenagem, Inferior Direita *Tipo 2* (WL)	- 1 - -		BR, E, ED, F, G, MX, U
			64400-MCJ-870ZC	Carenagem, Inferior Direita *Tipo 3* (WL)	- 1 - -		BR, E, ED, F, G, U
			64400-MCJ-970ZA	Carenagem, Inferior Direita			
			NH146M Prata Accurate Metálica		- - -		BR, E, ED, F, G, MX

C-35

Carenagem Inferior

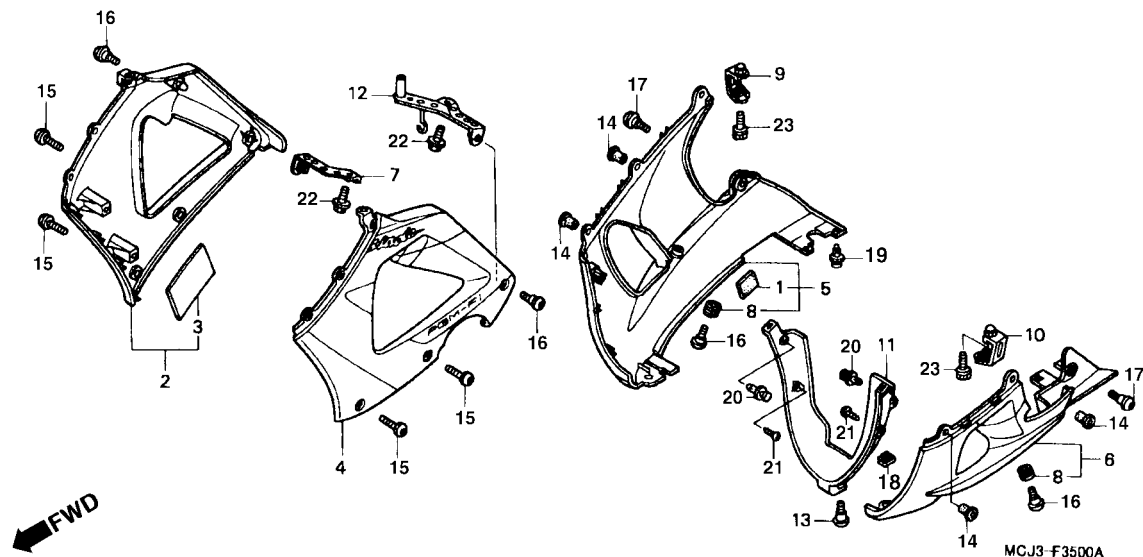

3

Item de serviço	T.M.O.	Ref. Nº	Nº da peça	Descrição	Qtd. CBR900 RRY RR1 RR2 RE1	Nº de série	Nota
		6	64450-MCJ-000ZD	Carenagem, Inferior Esquerda *Tipo 1 1* (WL).....	1 - - -	BR, E, ED, F, G, U
			64450-MCJ-000ZE	Carenagem, Inferior Esquerda *Tipo 2 1* (WL).....	1 - - -	BR, E, ED, F, G, MX, U
			64450-MCJ-000ZF	Carenagem, Inferior Esquerda *Tipo 3 1* (WL).....	1 - - -	BR, E, ED, F, G, MX, U
			64450-MCJ-870ZA	Carenagem, Inferior Esquerda *Tipo 1* (WL)	- 1 - -	BR, E, ED, F, G, SI, U
			64450-MCJ-870ZB	Carenagem, Inferior Esquerda *Tipo 2* (WL)	- 1 - -	BR, E, ED, F, G, SI, U
			64450-MCJ-870ZC	Carenagem, Inferior Esquerda *Tipo 3* (WL)	- 1 - -	BR, E, ED, F, G, U
			64450-MCJ-970ZA	Carenagem, Inferior Esquerda *NH146M* Prata Accurate Metálica	- 1 - -	BR, E, ED, F, G, MX
		7	64531-MCJ-000	Suporte Carenagem, Intermediária Direita	1 1 - -	BR, E, ED, F, G, MX, U
				- 1 - -	SI
		8	64535-MCJ-000	Coxim, Carenagem Inferior	2 2 - -	BR, E, ED, F, G, MX, U
				- 2 - -	SI
		9	64541-MCJ-000	Suporte, Direito Carenagem Inferior	1 1 - -	BR, E, ED, F, G, MX, U
				- 1 - -	SI
		10	64542-MCJ-000	Suporte, Esquerdo Carenagem Inferior.....	1 1 - -	BR, E, ED, F, G, MX, U
				- 1 - -	SI
		11	64560-MCJ-000ZA	Carenagem, Inferior Interna *NH1* Preto	1 1 - -	BR, E, ED, F, G, MX, U
				- 1 - -	SI
		12	64581-MCJ-000	Suporte, Carenagem Intermediária Esquerda.....	1 1 - -	BR, E, ED, F, G, MX, U
				- 1 - -	SI
		13	90104-MN4-000	Parafuso, Especial, 6 x 19	1 1 - -	BR, E, ED, F, G, MX, U
				- 1 - -	SI
		14	90111-KW3-003	Porca, Fixação Carenagem, 5 mm	4 4 - -	BR, E, ED, F, G, MX, U
				- 4 - -	SI
		15	90113-MCJ-000	Parafuso, Phillips, 5 x 15	4 4 - -	BR, E, ED, F, G, MX, U
				- 4 - -	SI

C-35

Carenagem Inferior

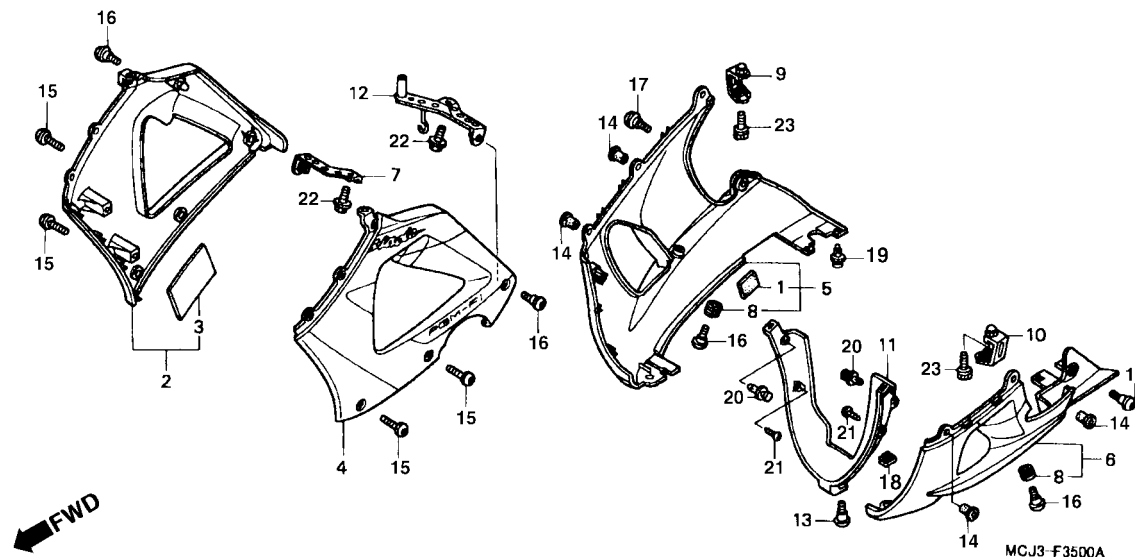

Item de serviço	T.M.O.	Ref. Nº	Nº da peça	Descrição	Qtd. CBR900 RRY RR1 RR2 RE1				Nº de série	Nota
		16	90114-MCJ-000	Parafuso Especial, 6 x 14	4	4	-	-	BR, E, ED, F, G, MX, U
		17	90117-MCJ-000	Parafuso Especial, 5 x 14	-	4	-	-	SI
		18	90321-MM5-000	Porca, Trava, 6 mm	2	2	-	-	BR, E, ED, F, G, MX, U
		19	90683-MBW-003	Presilha	-	2	-	-	SI
		20	91549-MW0-790ZA	Presilha, Fixação Painei *NH1* Preto	1	1	-	-	BR, E, ED, F, G, MX, U
		21	93903-24380	Parafuso, Fixação, 4 x 12	-	1	-	-	SI
		22	96300-06012-07	Parafuso, Flange, 6 x 12	2	2	-	-	BR, E, ED, F, G, MX, U
		23	96700-06020-00	Parafuso Allen, 6 x 20	-	2	-	-	SI
					2	2	-	-	BR, E, ED, F, G, MX, U
					-	2	-	-	SI

C-35.1

Carenagem Inferior

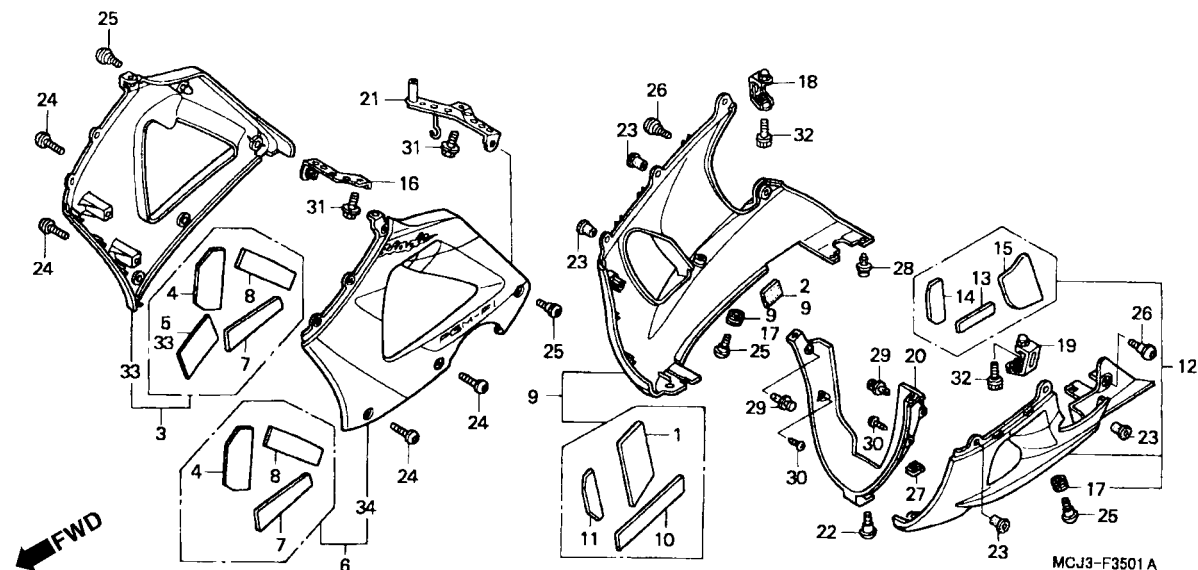

Item de serviço	T.M.O.	Ref. Nº	Nº da peça	Descrição	Qtd. CBR900 RRY RR1 RR2 RE1	Nº de série	Nota
Carenagem Intermediária, Direita0,2		1	17570-MW4-300	Abafador, Tanque Combustível.....	1 1 - -	CM
• Carenagem Intermediária, Esquerda					1 - - -	SI
• Carenagem, Inferior, Direita					- - - 1
• Carenagem Inferior, Esquerda		2	50283-MR7-300	Borracha, Alça Assento.....	1 1 - -	CM
• Carenagem Inferior, Interna					1 - - -	SI
					- - - 1
		3	64300-MCJ-720ZA	Carenagem, Intermediária Direita *Tipo 1* (WL).....	1 - - -	CM
			64300-MCJ-720ZB	Carenagem, Intermediária Direita *Tipo 2* (WL).....	1 - - -	CM
			64300-MCJ-720ZC	Carenagem, Intermediária Direita *Tipo 3* (WL).....	1 - - -	CM
			64300-MCJ-670ZD	Carenagem, Intermediária Direita *Tipo 2 1* (WL).....	1 - - -	SI
			64300-MCJ-830ZA	Carenagem, Intermediária Direita *Tipo 1* (WL).....	- 1 - -	CM
			64300-MCJ-830ZB	Carenagem, Intermediária Direita *Tipo 2* (WL).....	- 1 - -	CM
			64300-MCJ-780ZA	Carenagem, Intermediária Direita *Tipo 1* (WL).....	- - - 1	CM
		4	64307-MCJ-670	Abafador C, Carenagem Intermediária.....	2 2 - 2	CM
					2 - - -	SI
		5	64321-MCJ-300	Protetor, Aquecedor Carenagem Intermediária.....	1 1 - -	CM
					1 - - -	SI
					- - - 1
		6	64350-MCJ-720ZA	Carenagem, Intermediária Esquerda *Tipo 1* (WL).....	1 - - -	CM
			64350-MCJ-720ZB	Carenagem, Intermediária Esquerda *Tipo 2* (WL).....	1 - - -	CM
			64350-MCJ-720ZC	Carenagem, Intermediária Esquerda *Tipo 3* (WL).....	1 - - -	CM
			64350-MEJ-670ZD	Carenagem, Intermediária Esquerda *Tipo 2 1* (WL).....	1 - - -	SI
			64350-MCJ-830ZA	Carenagem, Intermediária Esquerda *Tipo 1* (WL).....	- 1 - -	CM
			64350-MCJ-830ZB	Carenagem, Intermediária Esquerda *Tipo 2* (WL).....	- 1 - -	CM
			64350-MCJ-780ZA	Carenagem, Intermediária Esquerda *Tipo 1* (WL).....	- - - 1	CM
		7	64355-MCJ-670	Abafador A, Carenagem Intermediária Esquerda.....	2 2 - 2	CM
					2 - - -	SI

C-35.1

Carenagem Inferior

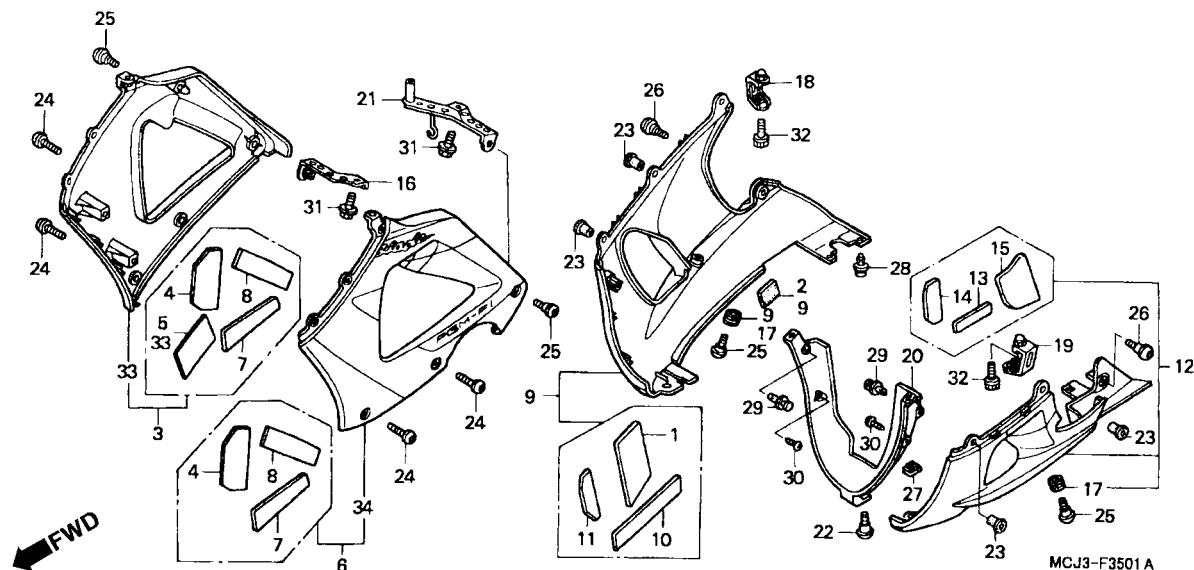

Item de serviço	T.M.O.	Ref. Nº	Nº da peça	Descrição	Qtd. CBR900 RRY RR1 RR2 RE1	Nº de série	Nota
		8	64356-MCJ-670	Abafador B, Carenagem Intermediária Esquerda.....	2 2 - 2	CM
					2 - -	SI
		9	64400-MCJ-720ZA	Carenagem, Inferior Direita *Tipo 1*(WL)	1 - -	CM
			64400-MCJ-720ZB	Carenagem, Inferior Direita *Tipo 2*(WL)	1 - -	CM
			64400-MCJ-720ZC	Carenagem, Inferior Direita *Tipo 3*(WL)	1 - -	CM
			64400-MCJ-670ZD	Carenagem, Inferior Direita *Tipo 2 1*(WL)	1 - -	SI
			64400-MCJ-830ZA	Carenagem, Inferior Direita *Tipo 1*(WL)	- 1 -	CM
			64400-MCJ-830ZB	Carenagem, Inferior Direita *Tipo 2*(WL)	- 1 -	CM
			64400-MCJ-780ZA	Carenagem, Inferior Direita *Tipo 1*(WL)	- - 1
		10	64404-MCJ-670	Abafador A, Carenagem Inferior Direita	1 1 -	CM
					1 - -	SI
					- - 1
		11	64405-MCJ-670	Abafador B, Carenagem Inferior Direita	1 1 -	CM
					- - 1	SI
		12	64450-MCJ-720ZA	Carenagem Inferior Esquerda *Tipo 1*(WL).....	1 - -	CM
			64450-MCJ-720ZB	Carenagem Inferior Esquerda *Tipo 2*(WL).....	1 - -	CM
			64450-MCJ-720ZC	Carenagem Inferior Esquerda *Tipo 3*(WL).....	1 - -	CM
			64450-MCJ-670ZD	Carenagem Inferior Esquerda *Tipo 2 1*(WL)	1 - -	SI
			64450-MCJ-830ZA	Carenagem Inferior Esquerda *Tipo 1*(WL).....	- 1 -	CM
			64450-MCJ-830ZB	Carenagem Inferior Esquerda *Tipo 2*(WL).....	- 1 -	CM
			64450-MCJ-780ZA	Carenagem Inferior Esquerda *Tipo 1*(WL).....	- - 1
		13	64471-MCJ-670	Abafador A, Carenagem Inferior Esquerda.....	1 1 -	CM
					1 - -	SI
					- - 1
		14	64472-MCJ-670	Abafador B, Carenagem Inferior Esquerda.....	1 1 -	CM
					1 - -	SI

C-35.1

Carenagem Inferior

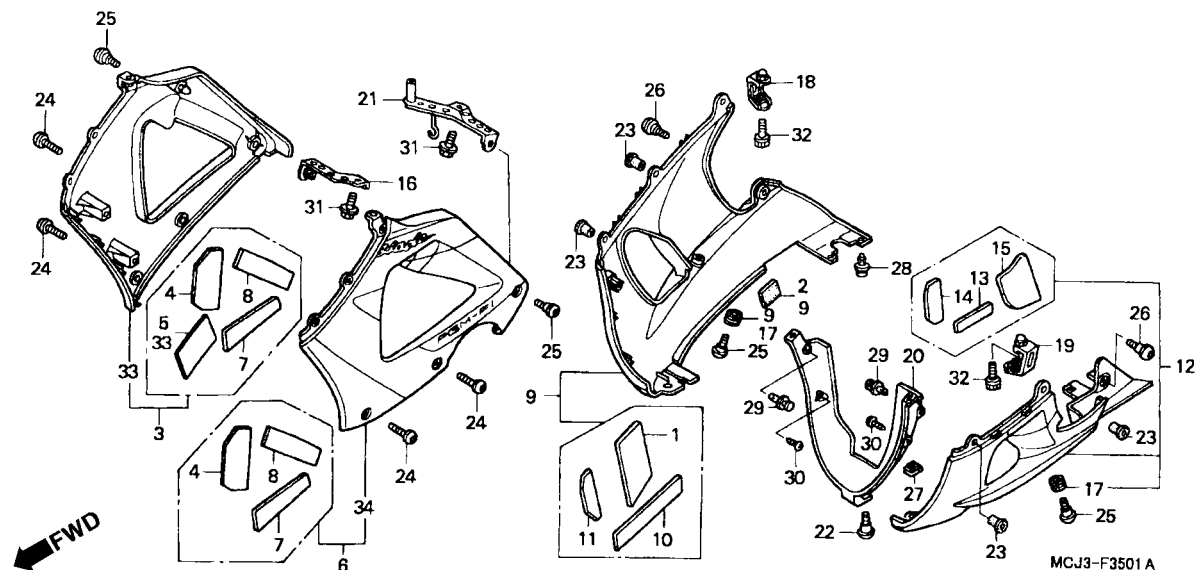

Item de serviço	T.M.O.	Ref. Nº	Nº da peça	Descrição	Qt. CBR900 RRY RR1 RR2 RE1			Nº de série	Nota
		(14)	64472-MCJ-670	Abafador B, Carenagem Inferior Esquerda.....	-	-	1
		15	64473-MCJ-670	Abafador C, Carenagem Inferior Esquerda.....	1	1	-	CM
					1	-	-	SI
					-	-	1
		16	64531-MCJ-000	Suporte Direito, Carenagem Intermediária	1	1	-	CM
					1	-	-	SI
					-	-	1
		17	64535-MCJ-000	Coxim, Carenagem Inferior	2	2	-	CM
					2	-	-	SI
					-	-	2
		18	64541-MCJ-000	Suporte, Carenagem Inferior Direita	1	1	-	CM
					1	-	-	SI
					-	-	1
		19	64542-MCJ-000	Suporte, Carenagem Inferior Esquerda.....	1	1	-	CM
					1	-	-	SI
					-	-	1
		20	64560-MCJ-000ZA	Carenagem, Interna Inferior *NH1* Preta	1	1	-	CM
					1	-	-	SI
					-	-	1
		21	64581-MCJ-000	Suporte, Carenagem Inferior Esquerda.....	1	1	-	CM
					1	-	-	SI
					-	-	1
		22	90104-MN4-000	Parafuso, Especial, 6 x 19	1	1	-	CM
					1	-	-	SI
					-	-	1
		23	90111-KW3-003	Porca Fixação Carenagem, 5 mm	4	4	-	CM

C-35.1

Carenagem Inferior

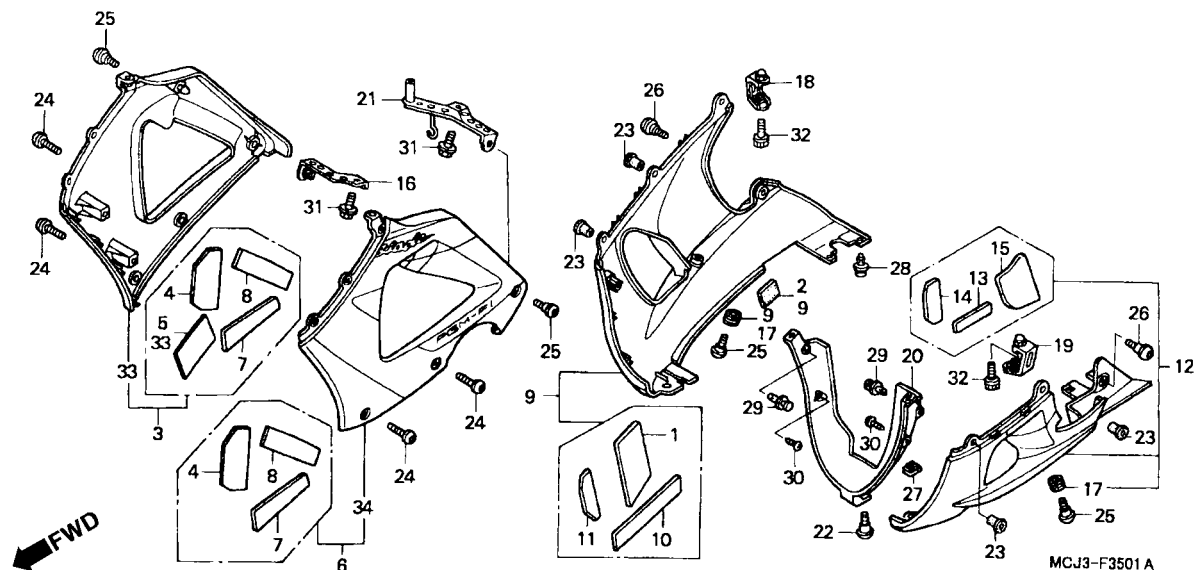

Item de serviço	T.M.O.	Ref. Nº	Nº da peça	Descrição	Qtd. CBR900				Nº de série	Nota	
					RRY	RR1	RR2	RE1			
		(23)	90111-KW3-003	Porca Fixação Carenagem, 5 mm	4	-	-	-	SI
					-	-	-	4	
		24	90113-MCJ-000	Parafuso, Phillips, 5 x 15	4	4	-	-	CM
					4	-	-	-	SI
					-	-	-	4	
		25	90114-MCJ-000	Parafuso, Especial, 6 x 14	4	4	-	-	CM
					4	-	-	-	SI
					-	-	-	4	
		26	90117-MCJ-000	Parafuso, Especial, 5 x 14	2	2	-	-	CM
					2	-	-	-	SI
					-	-	-	2	
		27	90321-MM5-000	Porca, Trava, 6 mm	1	1	-	-	CM
					1	-	-	-	SI
					-	-	-	1	
		28	90683-MBW-003	Presilha	2	2	-	-	CM
					2	-	-	-	SI
					-	-	-	2	
		29	91549-MW0-790ZA	Presilha, Fixação Painei *NH1* Preta	2	2	-	-	CM
					2	-	-	-	SI
					-	-	-	2	
		30	93903-24380	Parafuso, Fixação, 4 x 12	2	2	-	-	CM
				2	-	-	-	SI	
				-	-	-	2		
	31	96300-06012-07	Parafuso, Flange, 6 x 12	2	2	-	-	CM	
				2	-	-	-	SI	
				-	-	-	2		

C-35.1

Carenagem Inferior

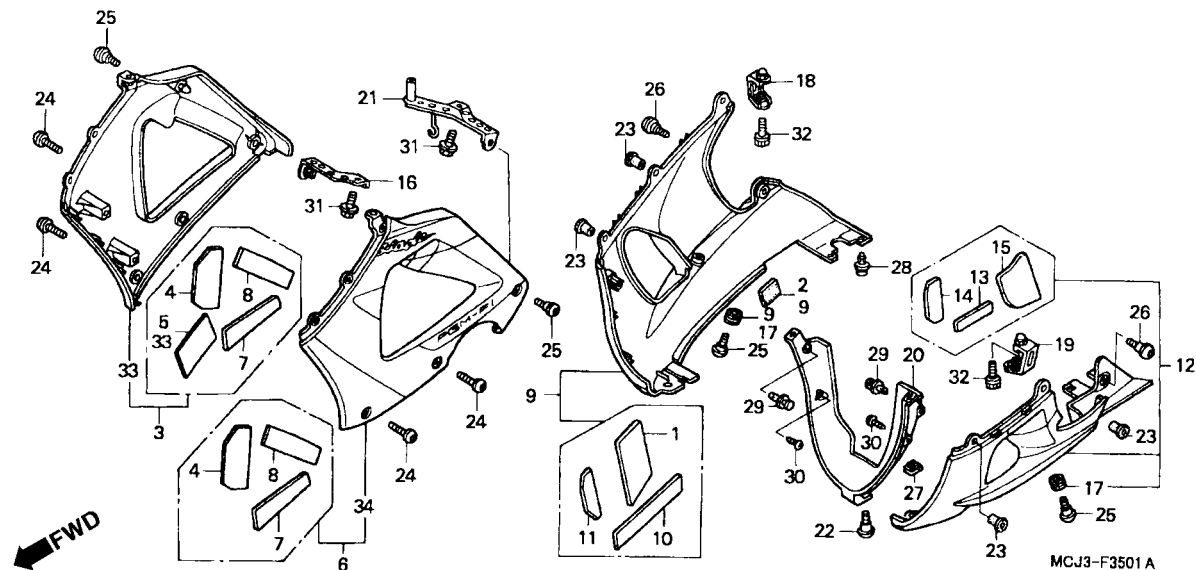

Item de serviço	T.M.O.	Ref. Nº	Nº da peça	Descrição	Qtd. CBR900 RRY RR1 RR2 RE1				Nº de série	Nota
		32	96700-06020-00	Parafuso, Allen, 6 x 20	2	2	-	-	CM
					2	-	-	-	SI
		33	64300-MCJ-890ZA	Carenagem, Intermediária, Direita *Tipo 1* (WL)	-	-	-	2
		34	64350-MCJ-890ZA	Carenagem, Intermediária *Tipo 1* (WL)	-	-	-	1	U
					-	-	-	1	U

C-35.2

Carenagem Inferior

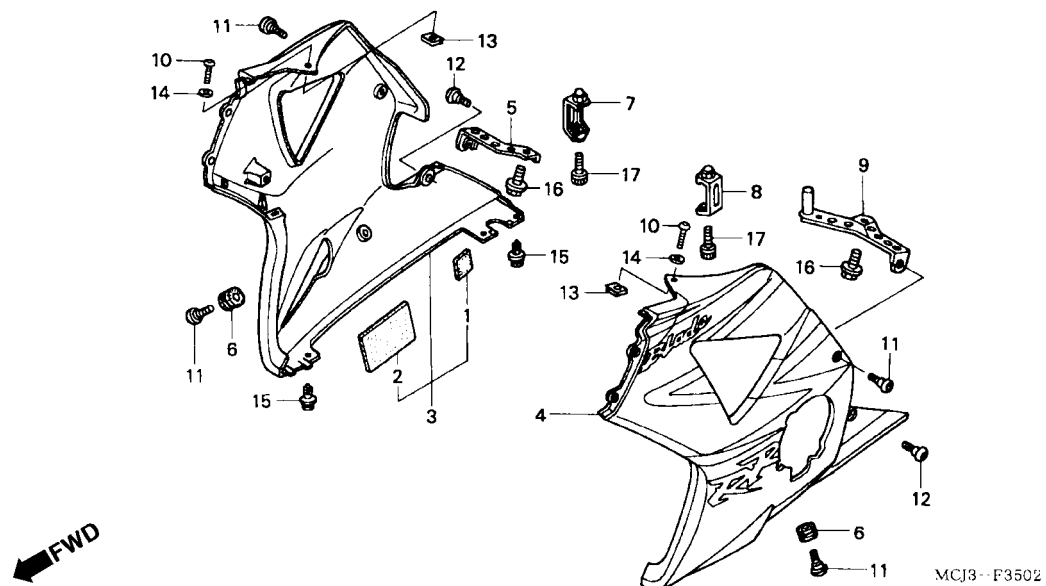

Item de serviço	T.M.O.	Ref. Nº	Nº da peça	Descrição	Qtd. CBR900 RRY RR1 RR2 RE1				Nº de série	Nota
Carenagem, Inferior Esquerda0,2		1	50283-MR7-300	Coxim.....	-	-	1	-		BR, E, ED, F, G, MX, U
• Carenagem, Inferior Direita		2	64400-MCJ-750ZA	Carenagem, Inferior Direita *Tipo 1*(WL)	-	-	1	-		BR, E, ED, F, G, MX, U
			64400-MCJ-750ZB	Carenagem, Inferior Direita *Tipo 2*(WL)	-	-	1	-		BR, E, ED, F, G, U
			64400-MCJ-750ZD	Carenagem, Inferior Direita *Tipo 3 1*(WL)	-	-	1	-		BR, E, ED, F, G, MX, U
		3	64450-MCJ-750ZA	Carenagem, Inferior Esquerda *Tipo 1*	-	-	1	-		BR, E, ED, F, G, MX, U
					-	-	1	-		BR, E, ED, F, G, U
			64450-MCJ-750ZB	Carenagem, Inferior Esquerda *Tipo 2*	-	-	1	-		
			64450-MCJ-750ZC	Carenagem, Inferior Esquerda *Tipo 3*	-	-	1	-		BR, E, ED, F, G, MX, U
		4	64531-MCJ-000	Suporte, Carenagem Intermediária Direita	-	-	1	-		BR, E, ED, F, G, MX, U
		5	64535-MCJ-000	Coxim, Carenagem Inferior	-	-	2	-		BR, E, ED, F, G, MX, U
		6	64541-MCJ-750	Suporte, Carenagem Inferior Direita	-	-	1	-		BR, E, ED, F, G, MX, U
		7	64542-MCJ-000	Suporte, Carenagem Inferior Esquerda.....	-	-	1	-		BR, E, ED, F, G, MX, U
		8	64581-MCJ-000	Suporte, Carenagem Intermediária Esquerda.....	-	-	1	-		BR, E, ED, F, G, MX, U
		9	90113-MCJ-000	Parafuso, Phillips, 5 x 15	-	-	2	-		BR, E, ED, F, G, MX, U
		10	90114-MCJ-000	Parafuso, Especial, 6 x 14	-	-	4	-		BR, E, ED, F, G, MX, U
		11	90117-MCJ-000	Parafuso, Especial, 5 x 14	-	-	2	-		BR, E, ED, F, G, MX, U
		12	90305-MN5-000	Porca, Trava, 5 mm	-	-	2	-		BR, E, ED, F, G, MX, U
		13	90504-964-000	Arruela, Encosto, 5 mm	-	-	2	-		BR, E, ED, F, G, MX, U
		14	90683-MBW-003	Presilha	-	-	4	-		BR, E, ED, F, G, MX, U
		15	96300-06012-07	Parafuso, Flange, 6 x 12	-	-	2	-		BR, E, ED, F, G, MX, U
		16	96700-06020-00	Parafuso Allen, 6 x 20	-	-	2	-		BR, E, ED, F, G, MX, U

C-35.3

Carenagem Inferior

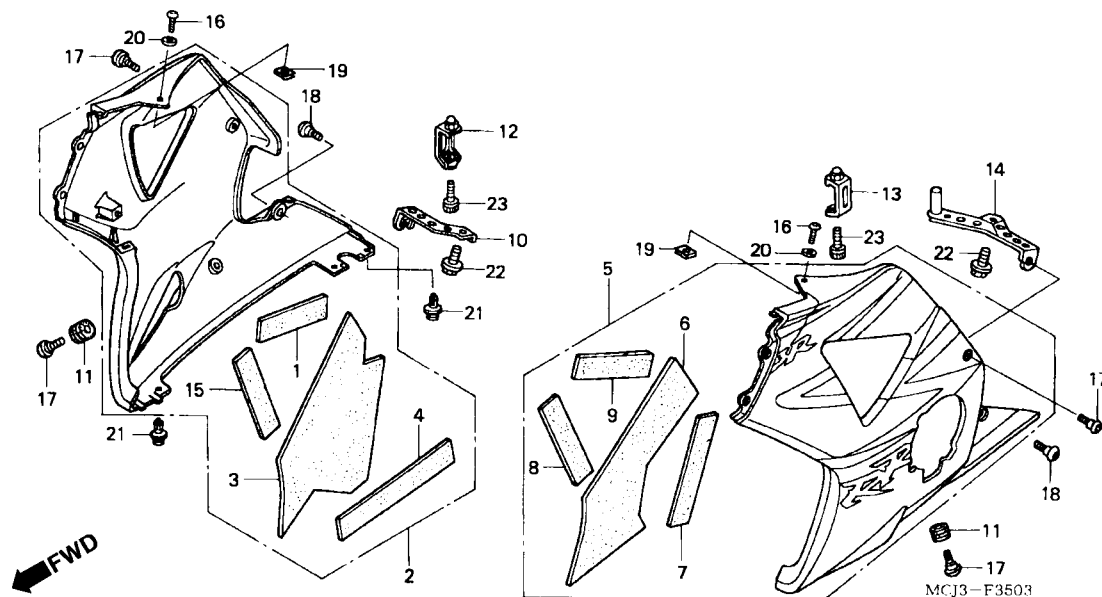

3

Item de serviço	T.M.O.	Ref. Nº	Nº da peça	Descrição	Qtd. CBR900 RRY RR1 RR2 RE1	Nº de série	Nota
Carenagem, Inferior Esquerda.....0,2		1	64253-MR8-300	Abafador C, Carenagem Inferior	- - 1 -	CM, SI
• Carenagem, Inferior Direita		2	64400-MCJ-A00ZA	Carenagem, Inferior Direita *Tipo 1*(WL)	- - 1 -	CM, SI
			64400-MCJ-A00ZB	Carenagem, Inferior Direita *Tipo 2*(WL)	- - 1 -	CM, SI
		3	64421-MCJ-A00	Abafador A, Carenagem Inferior Direita	- - 1 -	CM, SI
		4	64422-MCJ-A00	Abafador B, Carenagem Inferior Direita	- - 1 -	CM, SI
		5	64450-MCJ-A00ZA	Carenagem, Inferior Esquerda *Tipo 1*(WL).....	- - 1 -	CM, SI
			64450-MCJ-A00ZB	Carenagem, Inferior Esquerda *Tipo 2*(WL).....	- - 1 -	CM, SI
		6	64471-MCJ-A00	Abafador A, Carenagem Inferior Esquerda.....	- - 1 -	CM, SI
		7	64472-MCJ-A00	Abafador B, Carenagem Inferior Esquerda.....	- - 1 -	CM, SI
		8	64473-MCJ-A00	Abafador C, Carenagem Inferior Esquerda.....	- - 1 -	CM, SI
		9	64474-MCJ-A00	Abafador D, Carenagem Inferior Esquerda.....	- - 1 -	CM, SI
		10	64531-MCJ-000	Suporte, Carenagem Intermediária Direita	- - 1 -	CM, SI
		11	64535-MCJ-000	Coxim, Carenagem Inferior	- - 2 -	CM, SI
		12	64541-MCJ-750	Suporte, Carenagem Inferior Direita	- - 1 -	CM, SI
		13	64542-MCJ-000	Suporte, Carenagem Inferior Esquerda.....	- - 1 -	CM, SI
		14	64581-MCJ-000	Suporte, Carenagem Intermediária Esquerda.....	- - 1 -	CM, SI
		15	83415-KFG-300	Abafador, Tampa Lateral	- - 1 -	CM, SI
		16	90113-MCJ-000	Parafuso, Phillips, 5 x 15	- - 2 -	CM, SI
		17	90114-MCJ-000	Parafuso, Especial, 6 x 14	- - 4 -	CM, SI
		18	90117-MCJ-000	Parafuso, Especial, 5 x 14	- - 2 -	CM, SI
		19	90305-MN5-000	Porca, Trava, 5 mm	- - 2 -	CM, SI
		20	90504-964-000	Arruela, Encosto, 5 mm	- - 2 -	CM, SI
		21	90683-MBW-003	Presilha	- - 4 -	CM, SI
		22	96300-06012-07	Parafuso, Flange, 6 x 12	- - 2 -	CM, SI
		23	96700-06020-00	Parafuso, Allen, 6 x 20	- - 2 -	CM, SI

C-36

Etiqueta Precaução

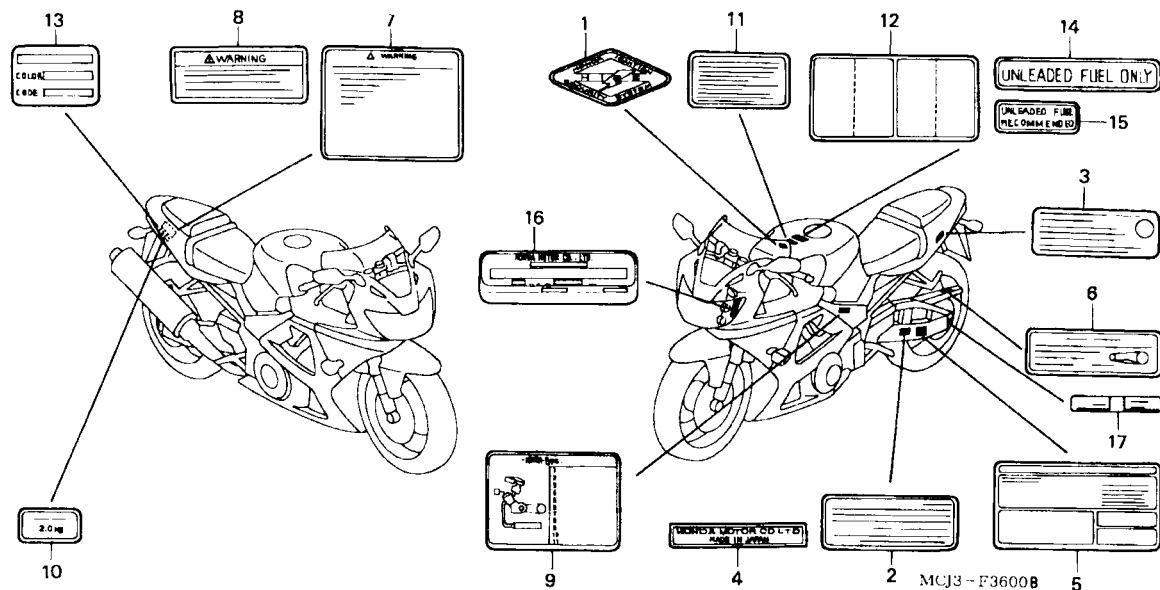

Item de serviço	T.M.O.	Ref. Nº	Nº da peça	Descrição	Qtd. CBR900 RRY RR1 RR2 RE1	Nº de série	Nota
		1	17528-MBW-D00	Emblema HISS.....	1 1 1 1		E, ED, F, G, U
		2	30590-GBF-851	Etiqueta, Precaução	1 1 1 1		CM
		3	87139-463-670	Etiqueta, Precaução (Altitude).....	(1) (1) - (1)		CM
					- - (1) -		SI
		4	87125-041-680	Placa, Identificação	1 1 - -		BR, SI
		5	87505-MCJ-620	Placa, Precaução Pneu	1 1 - -		F
			87505-MCJ-630	1 1 - -		BR
			87505-MCJ-640	1 1 - 1		E, ED, G, U
			87505-MCJ-720	1 1 - 1		CM
			87505-MCJ-730	Etiqueta, Precaução Pneu (Francês).....	1 1 - 1		CM
			87505-MCJ-660	Etiqueta, Precaução Pneu	1 1 1 -		MX
			87505-MCJ-670	1 1 1 -		SI
			87505-MCJ-A00	- - 1 -		SI
			87505-MCJ-C00	- - 1 -		CM
			87505-MCJ-C10	- - 1 -		CM
			87505-MCJ-F00	- - 1 -		F
			87505-MCJ-M00	- - 1 -		MX
			87505-MCJ-R00	- - 1 -		BR
			87505-MCJ-750	- - 1 -		E, ED, G, U
		6	87507-MCJ-620	Etiqueta, Precaução, Corrente (Francês)	1 1 1 1		CM, F
			87507-MCJ-630	Etiqueta, Precaução, Corrente	1 1 1 -		BR
			87507-MCJ-640	1 1 1 -		CM, E, ED, G, SI, U
			87507-MCJ-660	1 1 - -		MX
		7	87512-MAS-B80	Etiqueta, Precaução	1 1 1 -		BR
			87512-MAS-F00	1 1 1 -		F
			87512-MAS-G00	1 1 1 -		E, ED, G, U
		8	87512-MY3-670	Etiqueta, Precaução	1 1 1 1		CM

C-36

Etiqueta Precaução

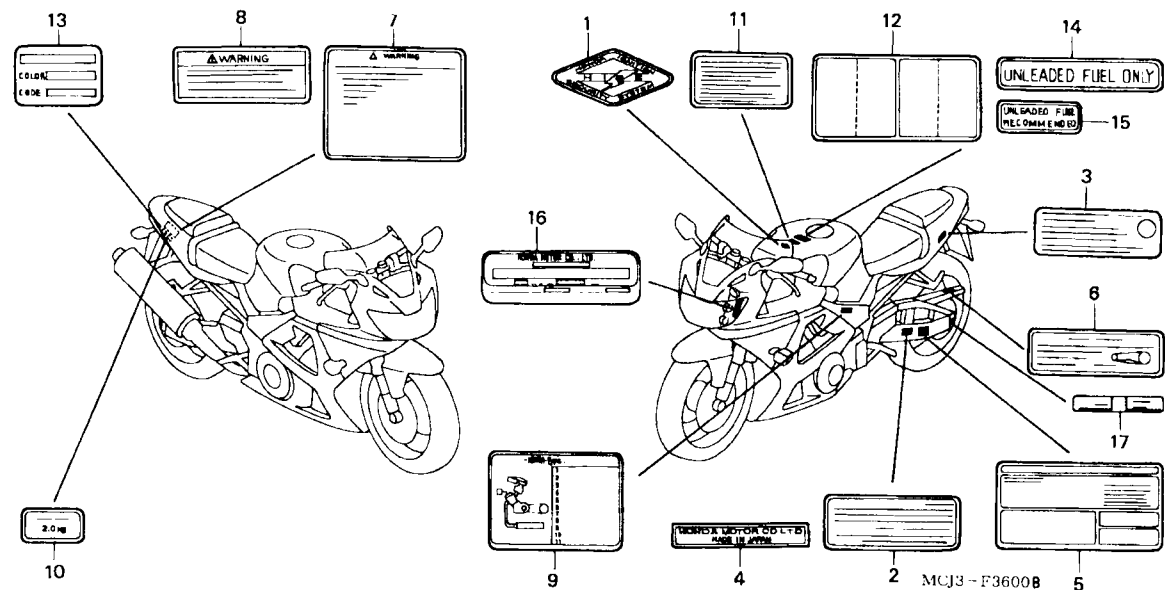

3

Item de serviço	T.M.O.	Ref. Nº	Nº da peça	Descrição	Qt. CBR900 RRY RR1 RR2 RE1	Nº de série	Nota
		(8)	87512-MY3-710	Etiqueta, Precaução (Francês)	1 1 1 -	CM
			87512-GS7-950	Etiqueta, Precaução, Acessórios.....	1 1 1 -	MX
		9	87520-MCJ-620	Etiqueta, Precaução	1 1 1 -	F
		10	87523-MCJ-A00	Etiqueta, Limite Carga (3,0 KG).....	- - 1 -	BR, CM, E, ED, G, MX, SI, U
			87523-MCJ-F00	Etiqueta, Limite Carga (Francês).....	- - 1 -	F
			87523-MZ3-300	Etiqueta, Precaução, Limite Carga (2,0KG)	1 1 - -	BR, CM, E, ED, G, MX, SI, U
			87523-MZ3-620	Etiqueta, Precaução, Limite Carga (2,0KG) (Francês)	1 1 1 1	CM
					1 1 - -	F
		11	87560-KCH-630	Etiqueta, Precaução	1 1 1 -	BR
			87560-MZ0-610	Etiqueta, Precaução (Inglês / Francês / Alemão)	1 - 1 -	E, ED, F, G, MX, U
					- 1 - 1	~ 1M100399	U
					- 1 - -	~ 1M100282	MX
					- 1 - -	~ 1M101025	F
					- 1 - -	~ 1M101692	G
					- 1 - -	~ 1M105928	E, ED
			87560-MZ0-670	Etiqueta, Precaução	1 1 1 1	CM, SI
			87560-MZ0-740	Etiqueta, Precaução (Francês)	1 - - 1	CM
					- 1 - -	~ 1M100405	CM
			87560-MZ0-611	Etiqueta, Precaução (Inglês / Francês / Alemão)	- 1 - 1	1M100400 ~	U
					- 1 - -	1M100283 ~	MX
					- 1 - -	1M101026 ~	F
					- 1 - -	1M101693 ~	G
					- 1 - -	1M105929 ~	E, ED
			87560-MZ0-741	Etiqueta, Precaução (Francês)	- 1 - -	1M100406 ~	CM
					- - 1 -	CM

C-36

Etiqueta Precaução

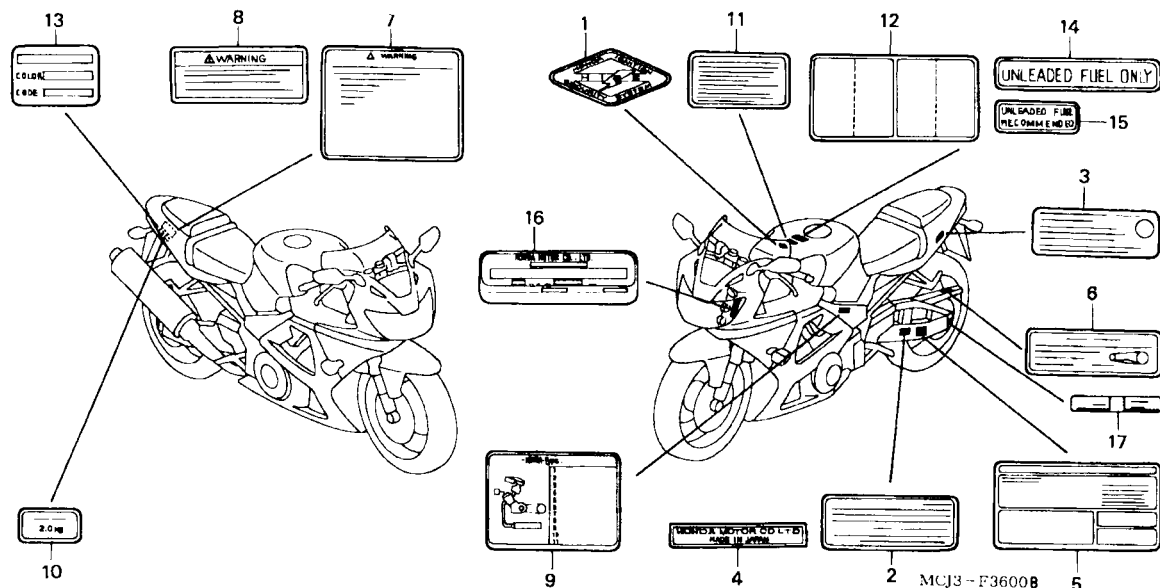

Item de serviço	T.M.O.	Ref. Nº	Nº da peça	Descrição	Qtd. CBR900 RRY RR1 RR2 RE1				Nº de série	Nota
		12	87560-MZ1-620	Etiqueta, Precaução Francês (Translação)	1	1	1	1	CM, F
		13	87565-MCJ-000ZA	Etiqueta, Cor *Tipo 1* (R258)	1	-	-	-	CM, E, ED, F, G, U
			87565-MCJ-000ZB	Etiqueta, Cor *Tipo 2* (NH1)	1	-	-	-	CM, E, ED, F, G, MX, U
			87565-MCJ-000ZC	Etiqueta, Cor *Tipo 3* (Y160)	1	-	-	-	CM, E, ED, F, G, MX, U
			87565-MCJ-670ZA	Etiqueta, Cor *Tipo 2* (Y124)	1	-	-	-	SI
			87565-MCJ-830ZA	Etiqueta, Cor *Tipo 1* (R258)	-	1	-	-	CM
			87565-MCJ-830ZB	Etiqueta, Cor *Tipo 2* (NH1)	-	1	-	-	CM
			87565-MCJ-870ZA	Etiqueta, Cor *Tipo 1* (R157)	-	1	-	-	BR, E, ED, F, G, SI, U
			87565-MCJ-870ZB	Etiqueta, Cor *Tipo 2* (PB257)	-	1	-	-	BR, E, ED, F, G, MX, U
			87565-MCJ-870ZC	Etiqueta, Cor *Tipo 3* (Y163)	-	1	-	-	BR, E, ED, F, G, U
			87565-MCJ-870ZD	Etiqueta, Cor *Tipo 4* (NH146)	1	-	-	-	BR, E, ED, F, G, MX
			87565-MCJ-750ZA	Etiqueta, Cor *Tipo 1* (R258)	-	-	1	-	CM, E, ED, F, G, MX, SI, U
			87565-MCJ-750ZB	Etiqueta, Cor *Tipo 2* (NH196)	-	-	1	-	E, ED, F, G, U
			87565-MCJ-750ZC	Etiqueta, Cor *Tipo 3* (Y163)	-	-	1	-	E, ED, F, G, MX, U
			87565-MCJ-750ZD	Etiqueta, Cor *Tipo 4* (NH146)	-	-	1	-	CM, SI
			87565-MCJ-780ZA	Etiqueta, Cor *Tipo 1* (NH1)	-	-	-	1
		14	87586-MB6-870ZF	Etiqueta Precaução, Combustível *Tipo G*	1	1	1	1	G, U
		15	87586-MR6-670ZA	Etiqueta Precaução, Combustível *Tipo G*	1	1	-	-	E
			87586-MV9-761	Etiqueta Precaução, Combustível	1	1	-	-	MX
		16	87501-MAS-415	Etiqueta, Identificação	1	1	-	-	E, ED, F, G
			87501-MBW-P00	-	-	1	-	E, ED, F, G
		17	87508-MCF-000	Etiqueta, Ajuste Corrente	1	1	1	-	CM, E, ED, G, SI, U
			87508-MCF-620	Etiqueta, Ajuste Corrente (Francês)	1	1	1	1	CM, F
			87508-MCJ-630	Etiqueta, Ajuste Corrente	1	1	1	-	BR
			87508-MCJ-660	Etiqueta, Ajuste Corrente	1	1	1	-	MX

C-37

Faixas • Emblemas

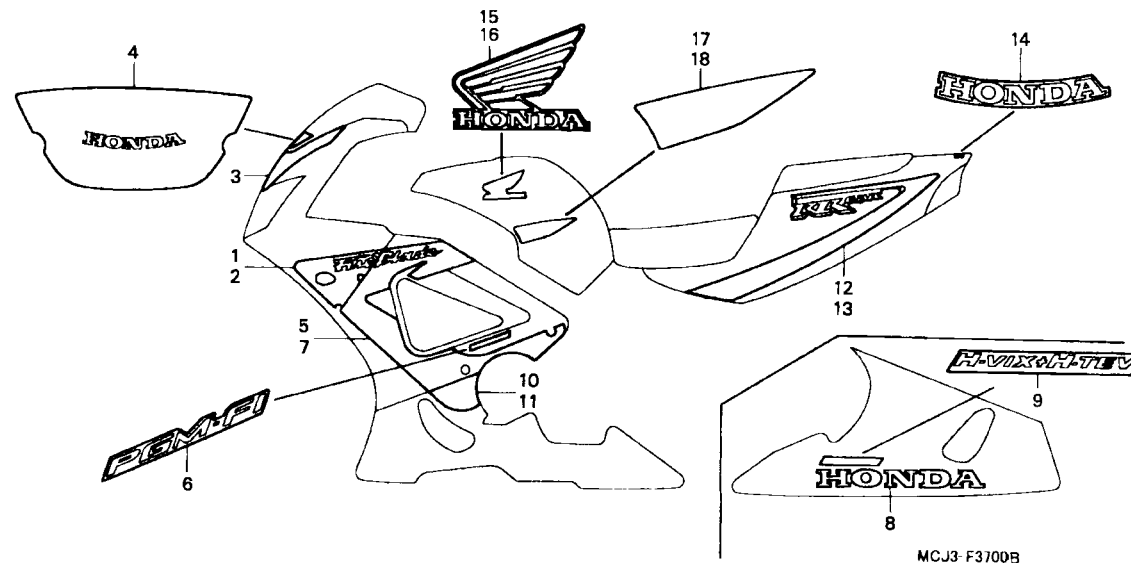

3

Item de serviço	T.M.O.	Ref. Nº	Nº da peça	Descrição	Qtd. CBR900 RRY RR1 RR2 RE1	Nº de série	Nota
		1	64102-MCJ-000ZA	Faixa, Carenagem Superior Direita *Tipo 1*	1 - - -		BR, CM, E, ED, F, G, U
			64102-MCJ-000ZB	Faixa, Carenagem Superior Direita *Tipo 2*	1 - - -		BR, CM, E, ED, F, G, MX, U
			64102-MCJ-000ZC	Faixa, Carenagem Superior Direita*Tipo 3*	1 - - -		BR, CM, E, ED, F, G, MX, U
			64102-MCJ-870ZA	Faixa, Carenagem Superior Direita *Tipo 1*	- 1 - -		BR, E, ED, F, G, SI, U
			64102-MCJ-870ZB	Faixa, Carenagem Superior Direita *Tipo 3*	- 1 - -		BR, E, ED, F, G, U
			64102-MCJ-960ZA	Faixa, Carenagem Superior Direita *Tipo 2*	- 1 - -		BR, E, ED, F, G, MX, U
		2	64152-MCJ-000ZA	Faixa, Carenagem Superior Esquerda *Tipo 1*	1 - - -		BR, CM, E, ED, F, G, U
			64152-MCJ-000ZB	Faixa, Carenagem Superior Esquerda *Tipo 2*	1 - - -		BR, CM, E, ED, F, G, MX, U
			64152-MCJ-000ZC	Faixa, Carenagem Superior Esquerda*Tipo 3*	1 - - -		BR, CM, E, ED, F, G, MX, U
			64152-MCJ-870ZA	Faixa, Carenagem Superior Esquerda *Tipo 1*	- 1 - -		BR, E, ED, F, G, SI, U
			64152-MCJ-870ZB	Faixa, Carenagem Superior Esquerda *Tipo 3*	- 1 - -		BR, E, ED, F, G, U
			64152-MCJ-960ZA	Faixa, Carenagem Superior Esquerda *Tipo 2*	- 1 - -		BR, E, ED, F, G, MX, U
		3	64162-MCJ-000ZA	Faixa B, Carenagem Superior*Tipo 1*	1 - - -		BR, CM, E, ED, F, G, U
			64162-MCJ-000ZB	Faixa B, Carenagem Superior*Tipo 2*	1 - - -		BR, CM, E, ED, F, G, MX, U
			64162-MCJ-000ZC	Faixa B, Carenagem Superior*Tipo 3*	1 - - -		BR, CM, E, ED, F, G, MX, U
			64162-MCJ-870ZA	Faixa B, Carenagem Superior*Tipo 1*	- 1 - -		BR, E, ED, F, G, SI, U
			64162-MCJ-870ZB	Faixa B, Carenagem Superior*Tipo 3*	- 1 - -		BR, E, ED, F, G, U
			64162-MCJ-960ZA	Faixa B, Carenagem Superior*Tipo 2*	- 1 - -		BR, E, ED, F, G, MX, U
		4	64220-MCJ-000ZA	Faixa Pára Brisa *Tipo 1*	1 1 - -		BR, E, ED, F, G, MX, U
					1 - - -		CM

C-37

Faixas • Emblemas

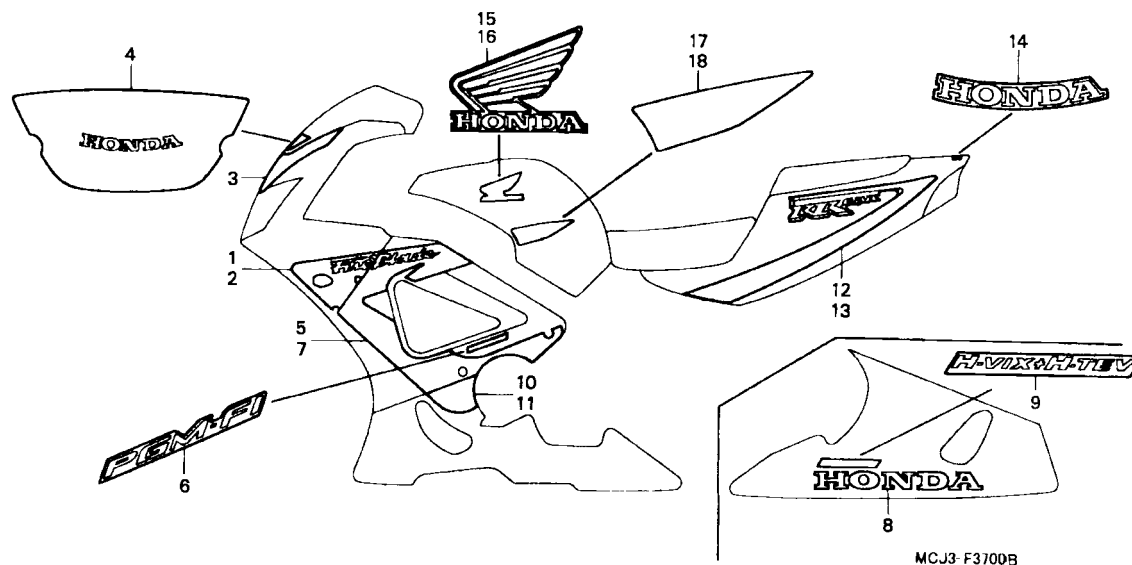

Item de serviço	T.M.O.	Ref. Nº	Nº da peça	Descrição	Qtd. CBR900 RRY RR1 RR2 RE1	Nº de série	Nota
		(4)	64220-MCJ-000ZA	Faixa Pára Brisa *Tipo 1*	1		SI
		5	64301-MCJ-000ZA	Faixa A, Carenagem Intermediária Direita *Tipo 1*	1		BR, CM, E, ED, F, G, U
			64301-MCJ-000ZB	Faixa A, Carenagem Intermediária Direita *Tipo 2*	1		BR, CM, E, ED, F, G, MX, U
			64301-MCJ-000ZC	Faixa A, Carenagem Intermediária Direita *Tipo 3*	1		BR, CM, E, ED, F, G, MX, U
			64301-MCJ-870ZA	Faixa, Carenagem Intermediária Direita *Tipo 1*	1		BR, E, ED, F, G, SI, U
			64301-MCJ-870ZB	Faixa, Carenagem Intermediária Direita *Tipo 3*	1		BR, E, ED, F, G, U
			64301-MCJ-960ZA	Faixa, Carenagem Intermediária Direita *Tipo 2*	1		BR, E, ED, F, G, MX, U
		6	64302-MCJ-000ZA	Faixa, Carenagem Intermediária *Tipo 1*	2		BR, E, ED, F, G, U
					2		CM
					2		SI
			64302-MCJ-000ZB	Faixa, Carenagem Intermediária *Tipo 2*	2		BR, E, ED, F, G, MX, U
					2		CM
			64302-MCJ-000ZC	Faixa, Carenagem Intermediária *Tipo 3*	2		BR, E, ED, F, G, U
					2		CM, MX
		7	64351-MCJ-000ZA	Faixa, A Carenagem Intermediária Esquerda *Tipo 1*	1		BR, CM, E, ED, F, G, U
			64351-MCJ-000ZB	Faixa, A Carenagem Intermediária Esquerda *Tipo 2*	1		BR, CM, E, ED, F, G, MX, U
			64351-MCJ-000ZC	Faixa, A Carenagem Intermediária Esquerda *Tipo 3*	1		BR, CM, E, ED, F, G, MX, U
			64351-MCJ-870ZA	Faixa, Carenagem Intermediária Esquerda *Tipo 1*	1		BR, E, ED, F, G, SI, U
			64351-MCJ-870ZB	Faixa, Carenagem Intermediária Esquerda *Tipo 3*	1		BR, E, ED, F, G, U
			64351-MCJ-960ZA	Faixa, Carenagem Intermediária Esquerda *Tipo 2*	1		BR, E, ED, F, G, MX, U
		8	64403-MCJ-000ZA	Faixa, Carenagem Inferior Direita *Tipo 1*	1		BR, CM, E, ED, F, G, U
			64403-MCJ-000ZB	Faixa, Carenagem Inferior Direita *Tipo 2*	1		BR, CM, E, ED, F, G, MX, U

C-37

Faixas • Emblemas

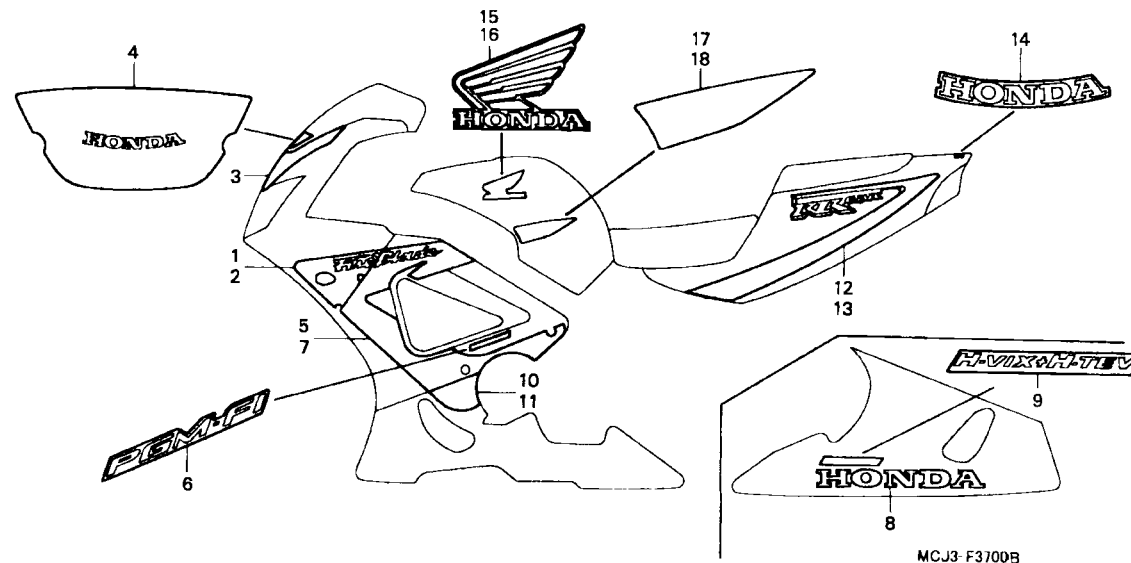

3

Item de serviço	T.M.O.	Ref. Nº	Nº da peça	Descrição	Qtd. CBR900 RRY RR1 RR2 RE1	Nº de série	Nota
		(8)	64403-MCJ-000ZC	Faixa, Carenagem Inferior Direita *Tipo 3*	1 - - -		BR, CM, E, ED, F, G, MX, U
			64403-MCJ-870ZA	Faixa, Carenagem Inferior Direita *Tipo 1* (HONDA)	- 1 - -		BR, E, ED, F, G, SI, U
			64403-MCJ-870ZB	Faixa, Carenagem Inferior Direita *Tipo 2* (HONDA)	- 1 - -		BR, E, ED, F, G, MX, U
			64403-MCJ-870ZC	Faixa, Carenagem Inferior Direita *Tipo 3* (HONDA)	- 1 - -		BR, E, ED, F, G, U
		9	64452-MCJ-000	Emblema (H-VIX)	1 1 - -		BR, E, ED, F, G, MX, U
					- - - 1		CM
					1 - - -		SI
		10	64453-MCJ-000ZA	Faixa, Carenagem Inferior Direita *Tipo 1*	1 - - -		BR, CM, E, ED, F, G, U
			64453-MCJ-000ZB	Faixa, Carenagem Inferior Direita *Tipo 2*	1 - - -		BR, CM, E, ED, F, G, MX, U
			64453-MCJ-000ZC	Faixa, Carenagem Inferior Direita *Tipo 3*	1 - - -		BR, CM, E, ED, F, G, MX, U
			64453-MCJ-870ZA	Faixa, Carenagem Inferior Direita *Tipo 1*	- 1 - -		BR, E, ED, F, G, SI, U
			64453-MCJ-870ZB	Faixa, Carenagem Inferior Direita *Tipo 2*	- 1 - -		BR, E, ED, F, G, MX, U
			64453-MCJ-870ZC	Faixa, Carenagem Inferior Direita *Tipo 3*	- 1 - -		BR, E, ED, F, G, U
		11	64454-MCJ-000ZA	Faixa, Carenagem Inferior Esquerda *Tipo 1*	1 - - -		BR, CM, E, ED, F, G, U
			64454-MCJ-000ZB	Faixa, Carenagem Inferior Esquerda *Tipo 2*	1 - - -		BR, CM, E, ED, F, G, MX, U
			64454-MCJ-000ZC	Faixa, Carenagem Inferior Esquerda *Tipo 3*	1 - - -		BR, CM, E, ED, F, G, MX, U
			64454-MCJ-870ZA	Faixa, Carenagem Inferior Esquerda *Tipo 1*	- 1 - -		BR, E, ED, F, G, SI, U
			64454-MCJ-870ZB	Faixa, Carenagem Inferior Esquerda *Tipo 2*	- 1 - -		BR, E, ED, F, G, MX, U
			64454-MCJ-870ZC	Faixa, Carenagem Inferior Esquerda *Tipo 3*	- 1 - -		BR, E, ED, F, G, U
		12	77251-MCJ-000ZA	Faixa, Rabeta Direita *Tipo 1*	1 - - -		BR, CM, E, ED, F, G, U
			77251-MCJ-000ZB	Faixa, Rabeta Direita *Tipo 2*	1 - - -		BR, CM, E, ED, F, G, MX, U

C-37

Faixas • Emblemas

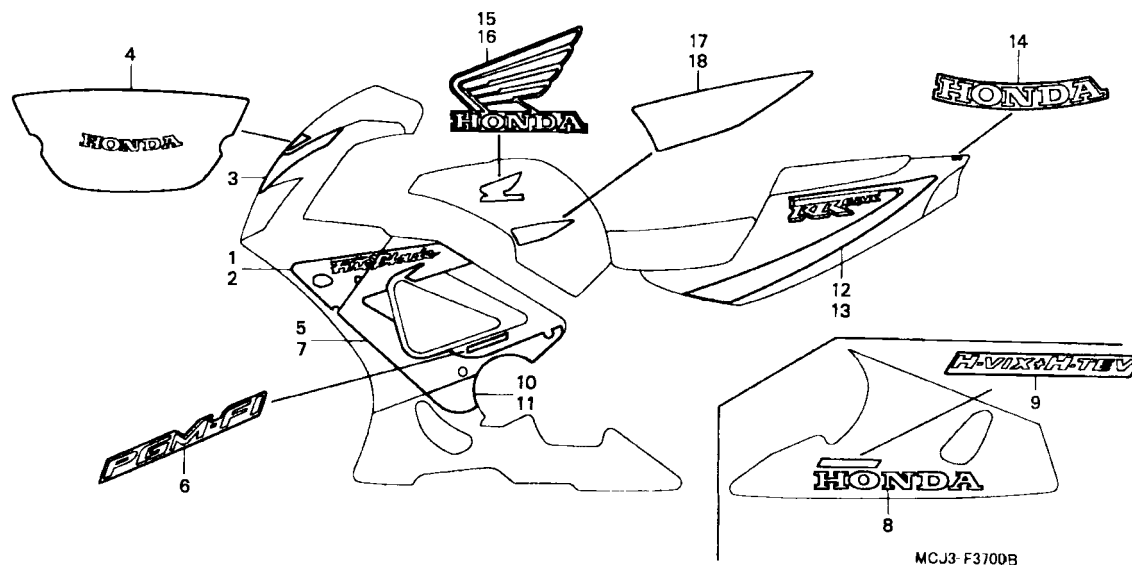

Item de serviço	T.M.O.	Ref. Nº	Nº da peça	Descrição	Qtd. CBR900 RRY RR1 RR2 RE1			Nº de série	Nota
		(12)	77251-MCJ-000ZC	Faixa, Rabeta Direita *Tipo 3*	1	-	-		BR, CM, E, ED, F, G, MX, U
			77251-MCJ-870ZA	Faixa, Rabeta Direita *Tipo 1*	-	1	-		BR, E, ED, F, G, SI, U
			77251-MCJ-870ZB	Faixa, Rabeta Direita *Tipo 2*	-	1	-		BR, E, ED, F, G, MX, U
			77251-MCJ-870ZC	Faixa, Rabeta Direita *Tipo 3*	-	1	-		BR, E, ED, F, G, U
		13	77252-MCJ-000ZA	Faixa, Rabeta Esquerda *Tipo 1*	1	-	-		BR, CM, E, ED, F, G, U
			77252-MCJ-000ZB	Faixa, Rabeta Esquerda *Tipo 2*	1	-	-		BR, CM, E, ED, F, G, MX, U
			77252-MCJ-000ZC	Faixa, Rabeta Esquerda *Tipo 3*	1	-	-		BR, CM, E, ED, F, G, MX, U
			77252-MCJ-870ZA	Faixa, Rabeta Esquerda *Tipo 1*	-	1	-		BR, E, ED, F, G, SI, U
			77252-MCJ-870ZB	Faixa, Rabeta Esquerda *Tipo 2*	-	1	-		BR, E, ED, F, G, MX, U
			77252-MCJ-870ZC	Faixa, Rabeta Esquerda *Tipo 3*	-	1	-		BR, E, ED, F, G, U
		14	77253-MCJ-000ZA	Faixa, Rabeta *Tipo 1*	1	-	-		BR, CM, E, ED, F, G, U
			77253-MCJ-000ZB	Faixa, Rabeta *Tipo 2*	1	-	-		BR, CM, E, ED, F, G, MX, U
			77253-MCJ-000ZC	Faixa, Rabeta *Tipo 3*	1	-	-		BR, CM, E, ED, F, G, MX, U
			77253-MCJ-870ZA	Faixa, Rabeta *Tipo 1*	-	1	-		BR, E, ED, F, G, SI, U
			77253-MCJ-870ZB	Faixa, Rabeta *Tipo 2*	-	1	-		BR, E, ED, F, G, MX, U
			77253-MCJ-870ZC	Faixa, Rabeta *Tipo 3*	-	1	-		BR, E, ED, F, G, U
		15	17511-MCJ-000ZA	Emblema Direito, Tanque Combustível *Tipo 1*	1	-	-		BR, CM, E, ED, F, G, U
			17511-MCJ-000ZB	Emblema Direito, Tanque Combustível *Tipo 2*	1	-	-		BR, CM, E, ED, F, G, MX, U
			17511-MCJ-000ZC	Emblema Direito, Tanque Combustível *Tipo 3*	1	-	-		BR, E, ED, F, G, MX, U
			17511-MCJ-870ZA	Emblema Direito, Tanque Combustível *Tipo 1*	-	1	-		BR, E, ED, F, G, SI, U

C-37

Faixas • Emblemas

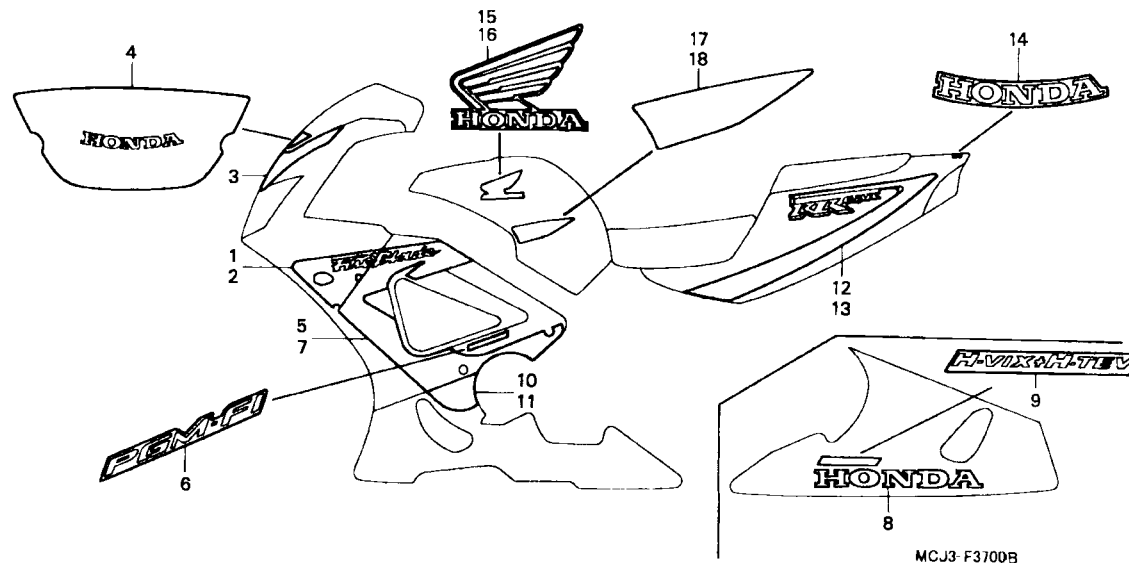

MCJ3- F3700B

3

Item de serviço	T.M.O.	Ref. Nº	Nº da peça	Descrição	Qtd. CBR900 RRY RR1 RR2 RE1	Nº de série	Nota
		(15)	17511-MCJ-870ZB	Emblema Direito, Tanque Combustível *Tipo 3*	1		BR, E, ED, F, G, U
			17511-MCJ-960ZA	Emblema Direito, Tanque Combustível *Tipo 2*	1		BR, E, ED, F, G, MX, U
		16	17512-MCJ-000ZA	Emblema Esquerdo, Tanque Combustível *Tipo 1*	1		BR, CM, E, ED, F, G, U
			17512-MCJ-000ZB	Emblema Esquerdo, Tanque Combustível *Tipo 2*	1		BR, CM, E, ED, F, G, MX, U
			17512-MCJ-000ZC	Emblema Esquerdo, Tanque Combustível *Tipo 3*	1		BR, E, ED, F, G, MX, U
			17512-MCJ-870ZA	Emblema Esquerdo, Tanque Combustível *Tipo 1*	1		BR, E, ED, F, G, SI, U
			17512-MCJ-870ZB	Emblema Esquerdo, Tanque Combustível *Tipo 3*	1		BR, E, ED, F, G, U
			17512-MCJ-960ZA	Emblema Esquerdo, Tanque Combustível *Tipo 2*	1		BR, E, ED, F, G, MX, U
		17	17513-MCJ-000ZA	Faixa Direito Tanque Combustível *Tipo 1*	1		BR, CM, E, ED, F, G, U
			17513-MCJ-000ZB	Faixa Direito Tanque Combustível *Tipo 2*	1		BR, CM, E, ED, F, G, MX, U
			17513-MCJ-000ZC	Faixa Direito Tanque Combustível *Tipo 3*	1		BR, E, ED, F, G, MX, U
			17513-MCJ-870ZA	Faixa Direito Tanque Combustível *Tipo 1*	1		BR, E, ED, F, G, SI, U
			17513-MCJ-870ZB	Faixa Direito Tanque Combustível *Tipo 3*	1		BR, E, ED, F, G, U
			17513-MCJ-960ZA	Faixa Direito Tanque Combustível *Tipo 2*	1		BR, E, ED, F, G, MX, U
		18	17514-MCJ-000ZA	Faixa Esquerda, Tanque Combustível *Tipo 1*	1		BR, CM, E, ED, F, G, U
			17514-MCJ-000ZB	Faixa Esquerda, Tanque Combustível *Tipo 2*	1		BR, CM, E, ED, F, G, MX, U
			17514-MCJ-000ZC	Faixa Esquerda, Tanque Combustível *Tipo 3*	1		BR, E, ED, F, G, MX, U
			17514-MCJ-870ZA	Faixa Esquerda, Tanque Combustível *Tipo 1*	1		BR, E, ED, F, G, SI, U
			17514-MCJ-870ZB	Faixa Esquerda, Tanque Combustível *Tipo 3*	1		BR, E, ED, F, G, U
			17514-MCJ-960ZA	Faixa Esquerda, Tanque Combustível *Tipo 2*	1		BR, E, ED, F, G, MX, U

C-37.1

Faixas • Emblemas

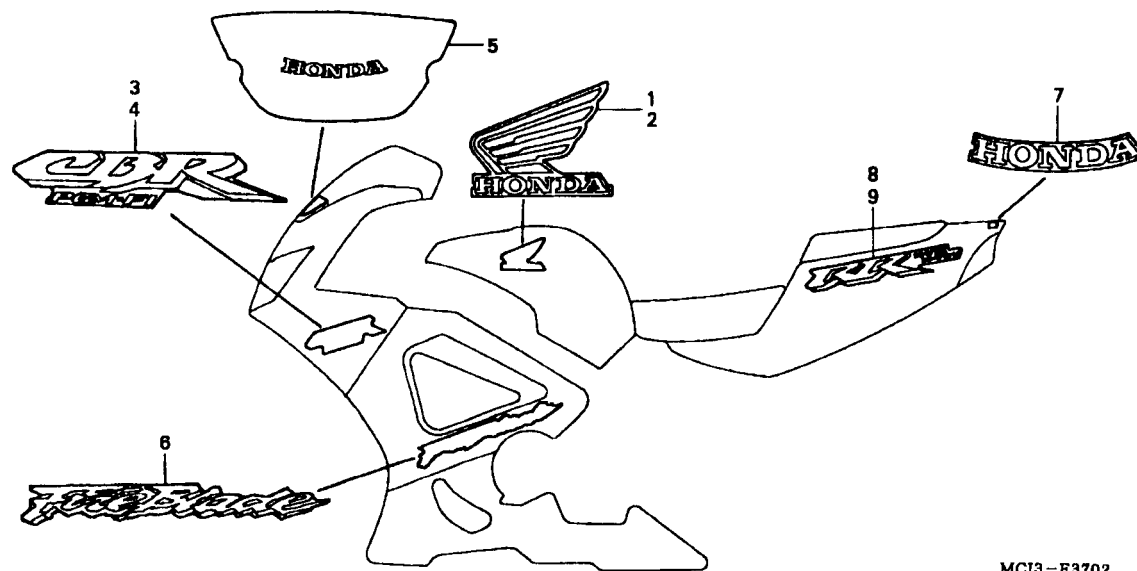

MCJ3 – F3702

Item de serviço	T.M.O.	Ref. Nº	Nº da peça	Descrição	Qtd. CBR900 RRY RR1 RR2 RE1			Nº de série	Nota
		1	17511-MCJ-970ZA	Emblema Direito, Tanque Combustível*Tipo 4*	-	1	-	BR, E, ED, F, G, MX
		2	17512-MCJ-970ZA	Emblema Esquerdo, Tanque Combustível *Tipo 4*	-	1	-	BR, E, ED, F, G, MX
		3	64103-MCJ-970ZA	Faixa Esquerda, Carenagem Superior *Tipo 4*	-	1	-	BR, E, ED, F, G, MX
		4	64104-MCJ-970ZA	Faixa Direita, Carenagem Superior *Tipo 4*	-	1	-	BR, E, ED, F, G, MX
		5	64220-MCJ-000ZA	Faixa, Pára Brisa *Tipo 1*	-	1	-	BR, E, ED, F, G, MX
		6	64305-MCJ-970ZA	Faixa, Carenagem Inferior *Tipo 4*	-	2	-	BR, E, ED, F, G, MX
		7	77253-MCJ-970ZA	Faixa, Carenagem Traseira *Tipo 4*	-	1	-	BR, E, ED, F, G, MX
		8	77254-MCJ-970ZA	Faixa Carenagem Traseira Direita *Tipo 4*	-	1	-	BR, E, ED, F, G, MX
		9	77255-MCJ-970ZA	Faixa Carenagem Traseira Esquerda *Tipo 4*	-	1	-	BR, E, ED, F, G, MX

C-37.2

Faixas • Emblemas

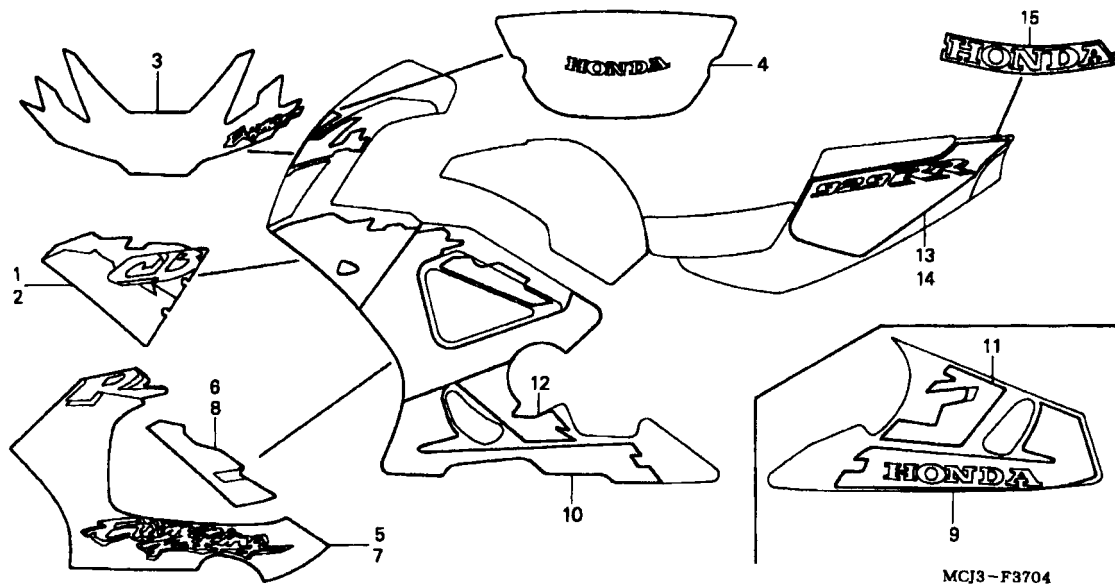

3

Item de serviço	T.M.O.	Ref. Nº	Nº da peça	Descrição	Qty. CBR900 RRY RR1 RR2 RE1	Nº de série	Nota
		1	64102-MCJ-780ZA	Faixa A, Carenagem Superior *Tipo 1*	- - - 1		
		2	64152-MCJ-780ZA	Faixa A, Carenagem Superior Esquerda *Tipo 1*	- - - 1		
		3	64162-MCJ-780ZA	Faixa B, Carenagem Superior Esquerda *Tipo 1*	- - - 1		
		4	64220-MCJ-000ZA	Faixa, Pára Brisa *Tipo 1*	- - - 1		
		5	64301-MCJ-780ZA	Faixa A, Carenagem Intermediária *Tipo 1*	- - - 1		
		6	64302-MCJ-780ZA	Faixa B, Carenagem Intermediária *Tipo 1*	- - - 1		
		7	64351-MCJ-780ZA	Faixa A, Carenagem Intermediária Esquerda *Tipo 1*	- - - 1		
		8	64352-MCJ-780ZA	Faixa B, Carenagem Intermediária Esquerda *Tipo 1*	- - - 1		
		9	64401-MCJ-780ZA	Faixa A, Carenagem Intermediária Direita *Tipo 1*	- - - 1		
		10	64402-MCJ-780ZA	Faixa A, Carenagem Intermediária Esquerda *Tipo 1*	- - - 1		
		11	64407-MCJ-780ZA	Faixa B, Carenagem Inferior Direita *Tipo 1*	- - - 1		
		12	64408-MCJ-780ZA	Faixa B, Carenagem Inferior Direita *Tipo 1*	- - - 1		
		13	77251-MCJ-780ZA	Faixa Direita, Rabeta *Tipo 1*	- - - 1		
		14	77252-MCJ-780ZA	Faixa Esquerda, Rabeta *Tipo 1*	- - - 1		
		15	77253-MCJ-780ZA	Emblema, Rabeta *Tipo 1*	- - - 1		

C-37.3

Faixas • Emblemas

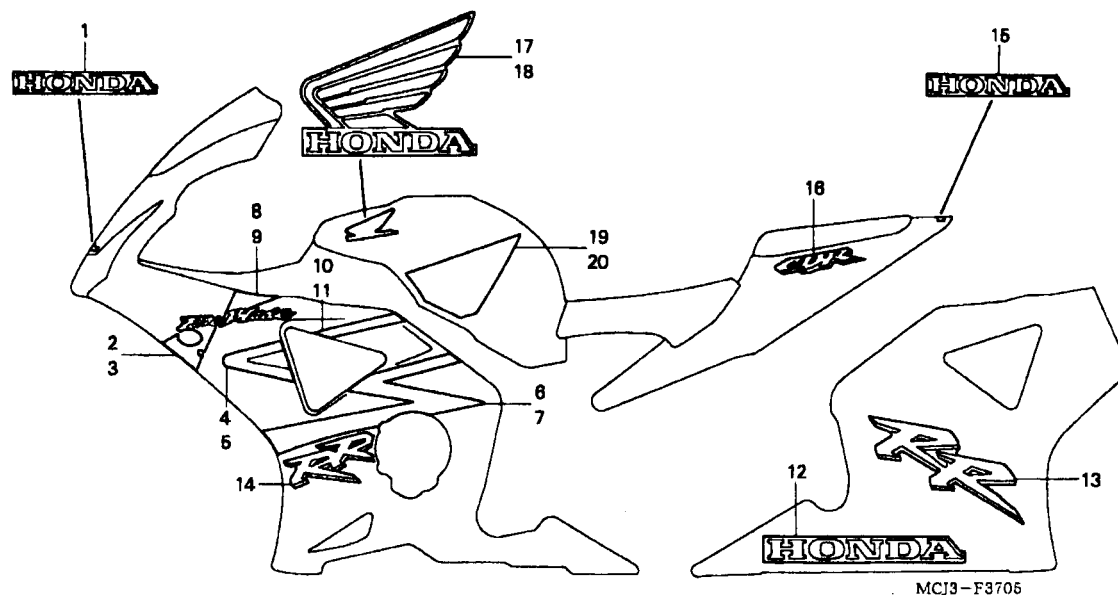

Item de serviço	T.M.O.	Ref. Nº	Nº da peça	Descrição	Qtd. CBR900 RRY RR1 RR2 RE1	Nº de série	Nota
		1	64801-MCJ-750ZA	Emblema, Carenagem Superior *Tipo 1* (HONDA)	- - 1 -	BR, E, ED, F, G, MX, U
			64801-MCJ-750ZB	Emblema, Carenagem Superior *Tipo 2* (HONDA)	- - 1 -	BR, E, ED, F, G, U
			64801-MCJ-750ZC	Emblema, Carenagem Superior *Tipo 3* (HONDA)	- - 1 -	BR, E, ED, F, G, MX, U
		2	64803-MCJ-750ZA	Faixa, Carenagem Superior Direita *Tipo 1*	- - 1 -	BR, E, ED, F, G, MX, U
			64803-MCJ-750ZB	Faixa, Carenagem Superior Direita *Tipo 2*	- - 1 -	BR, E, ED, F, G, U
			64803-MCJ-750ZC	Faixa, Carenagem Superior Direita *Tipo 3*	- - 1 -	BR, E, ED, F, G, MX, U
		3	64804-MCJ-750ZA	Faixa, Carenagem Superior Esquerda *Tipo 1*	- - 1 -	BR, E, ED, F, G, MX, U
			64804-MCJ-750ZB	Faixa, Carenagem Superior Esquerda *Tipo 2*	- - 1 -	BR, E, ED, F, G, U
			64804-MCJ-750ZC	Faixa, Carenagem Superior Esquerda *Tipo 3*	- - 1 -	BR, E, ED, G, MX, U
		4	64811-MCJ-750ZA	Faixa A, Carenagem Inferior Direita *Tipo 1*	- - 1 -	BR, E, ED, F, G, MX, U
			64811-MCJ-750ZB	Faixa A, Carenagem Inferior Direita *Tipo 2*	- - 1 -	BR, E, ED, F, G, U
			64811-MCJ-750ZC	Faixa A, Carenagem Inferior Direita *Tipo 3*	- - 1 -	BR, E, ED, F, G, MX, U
		5	64812-MCJ-750ZA	Faixa A, Carenagem Inferior Esquerda *Tipo 1*	- - 1 -	BR, E, ED, F, G, MX, U
			64812-MCJ-750ZB	Faixa A, Carenagem Inferior Esquerda *Tipo 2*	- - 1 -	BR, E, ED, F, G, U
			64812-MCJ-750ZC	Faixa A, Carenagem Inferior Esquerda *Tipo 3*	- - 1 -	BR, E, ED, F, G, MX, U
		6	64813-MCJ-750ZA	Faixa B, Carenagem Inferior Direita *Tipo 1*	- - 1 -	BR, E, ED, F, G, MX, U
			64813-MCJ-750ZB	Faixa B, Carenagem Inferior Direita *Tipo 2*	- - 1 -	BR, E, ED, F, G, U
			64813-MCJ-750ZC	Faixa B, Carenagem Inferior Direita	- - 1 -	BR, E, ED, F, G, U
		7	64814-MCJ-750ZA	Faixa B, Carenagem Inferior Esquerda *Tipo 3*	- - 1 -	BR, E, ED, F, G, MX, U
			64814-MCJ-750ZB	Faixa B, Carenagem Inferior Esquerda *Tipo 1*	- - 1 -	BR, E, ED, F, G, MX, U
			64814-MCJ-750ZC	Faixa B, Carenagem Inferior Esquerda *Tipo 2*	- - 1 -	BR, E, ED, F, G, U
		8	64815-MCJ-750ZA	Faixa C, Carenagem Inferior Direita *Tipo 3*	- - 1 -	BR, E, ED, F, G, MX, U
			64815-MCJ-750ZB	Faixa C, Carenagem Inferior Direita *Tipo 1*	- - 1 -	BR, E, ED, F, G, MX, U
			64815-MCJ-750ZC	Faixa C, Carenagem Inferior Direita *Tipo 2*	- - 1 -	BR, E, ED, F, G, U
		9	64816-MCJ-750ZA	Faixa C, Carenagem Inferior Esquerda *Tipo 3*	- - 1 -	BR, E, ED, F, G, MX, U
			64816-MCJ-750ZB	Faixa C, Carenagem Inferior Esquerda *Tipo 1*	- - 1 -	BR, E, ED, F, G, MX, U

C-37.3

Faixas • Emblemas

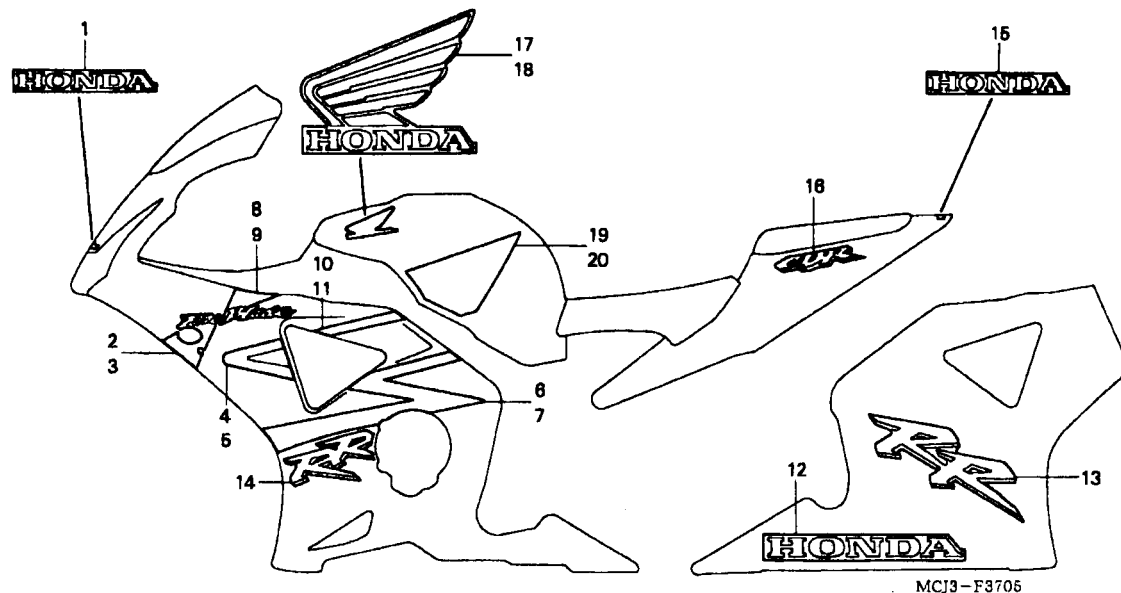

3

Item de serviço	T.M.O.	Ref. Nº	Nº da peça	Descrição	Qtd. CBR900 RRY RR1 RR2 RE1	Nº de série	Nota
		(9)	64816-MCJ-750ZC	Faixa C, Carenagem Inferior Esquerda, *Tipo 2*	- - 1 -	BR, E, ED, F, G, U
		10	64817-MCJ-750ZA	Faixa D, Carenagem Inferior Direita *Tipo 1*	- - 1 -	BR, E, ED, F, G, MX, U
			64817-MCJ-750ZB	Faixa D, Carenagem Inferior Direita *Tipo 2*	- - 1 -	BR, E, ED, F, G, MX, U
			64817-MCJ-750ZC	Faixa D, Carenagem Inferior Direita, Tipo 3*	- - 1 -	BR, E, ED, F, G, U
		11	64818-MCJ-750ZA	Faixa D, Carenagem Inferior Esquerda *Tipo 1*	- - 1 -	BR, E, ED, F, G, MX, U
			64818-MCJ-750ZB	Faixa D, Carenagem Inferior Esquerda *Tipo 2*	- - 1 -	BR, E, ED, F, G, U
			64818-MCJ-750ZC	Faixa D, Carenagem Inferior Esquerda *Tipo 3*	- - 1 -	BR, E, ED, F, G, MX, U
		12	64819-MCJ-750ZA	Faixa, Carenagem Inferior *Tipo 1* (HONDA)	- - 1 -	BR, E, ED, F, G, MX, U
			64819-MCJ-750ZB	Faixa, Carenagem Inferior *Tipo 2* (HONDA)	- - 1 -	BR, E, ED, F, G, MX, U
		13	64821-MCJ-750ZA	Faixa, Carenagem Inferior Direita *Tipo 1*	- - 1 -	BR, E, ED, F, G, MX, U
			64821-MCJ-750ZB	Faixa, Carenagem Inferior Direita *Tipo 2*	- - 1 -	BR, E, ED, F, G, U
			64821-MCJ-750ZC	Faixa, Carenagem Inferior Direita *Tipo 3*	- - 1 -	BR, E, ED, F, G, MX, U
		14	64822-MCJ-750ZA	Faixa, Carenagem Inferior Esquerda *Tipo 1*	- - 1 -	BR, E, ED, F, G, MX, U
			64822-MCJ-750ZB	Faixa, Carenagem Inferior Esquerda *Tipo 2*	- - 1 -	BR, E, ED, F, G, U
			64822-MCJ-750ZC	Faixa, Carenagem Inferior Esquerda *Tipo 3*	- - 1 -	BR, E, ED, F, G, MX, U
		15	64841-MCJ-750ZA	Faixa, Rabeta *Tipo 1* (HONDA)	- - 1 -	BR, E, ED, F, G, MX, U
			64841-MCJ-750ZB	Faixa, Rabeta *Tipo 2* (HONDA)	- - 1 -	BR, E, ED, F, G, U
			64841-MCJ-750ZC	Faixa, Rabeta *Tipo 3* (HONDA)	- - 1 -	BR, E, ED, F, G, MX, U
		16	64842-MCJ-750ZA	Faixa, Rabeta *Tipo 1*	- - 2 -	BR, E, ED, F, G, MX, U
			64842-MCJ-750ZB	Faixa, Rabeta *Tipo 2*	- - 2 -	BR, E, ED, F, G, U
			64842-MCJ-750ZC	Faixa, Rabeta *Tipo 3*	- - 2 -	BR, E, ED, F, G, MX, U
		17	64851-MCJ-750ZA	Faixa Direita, Tanque Combustível *Tipo 1*	- - 1 -	BR, E, ED, F, G, MX, U
			64851-MCJ-750ZB	Faixa Direita, Tanque Combustível *Tipo 2*	- - 1 -	BR, E, ED, F, G, U
			64851-MCJ-750ZC	Faixa Direita, Tanque Combustível *Tipo 3*	- - 1 -	BR, E, ED, F, G, MX, U
		18	64852-MCJ-750ZA	Faixa Esquerda, Tanque Combustível *Tipo 1*	- - 1 -	BR, E, ED, F, G, MX, U
			64852-MCJ-750ZB	Faixa Esquerda, Tanque Combustível *Tipo 2*	- - 1 -	BR, E, ED, F, G, U

C-37.3

Faixas • Emblemas

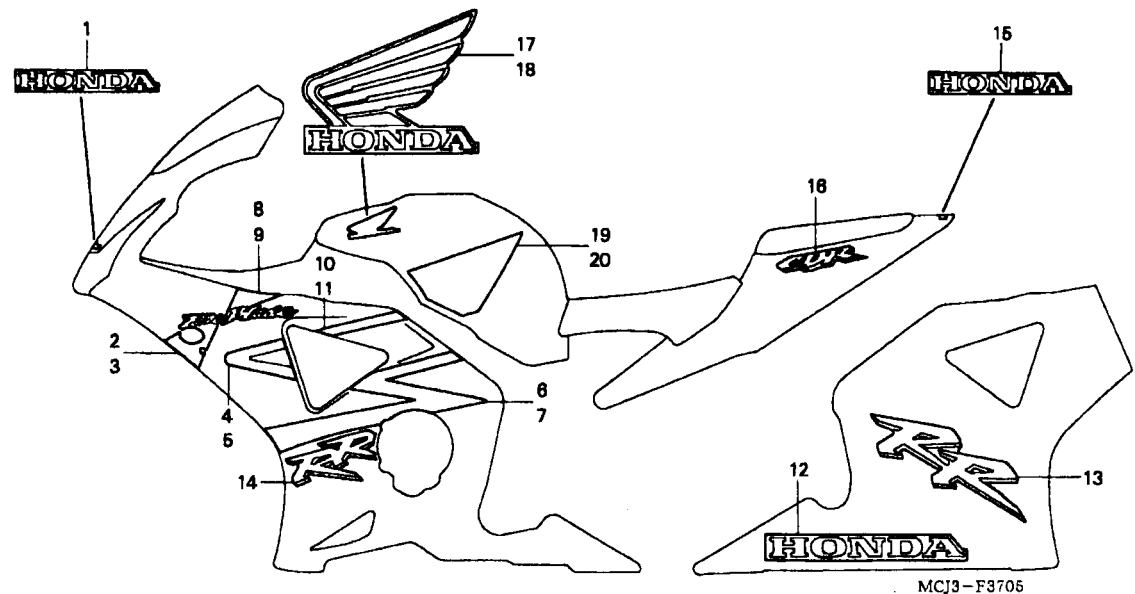

Item de serviço	T.M.O.	Ref. Nº	Nº da peça	Descrição	Qtd. CBR900 RRY RR1 RR2 RE1	Nº de série	Nota
		(18)	64852-MCJ-750ZC	Faixa Esquerda, Tanque Combustível *Tipo 3*	- - 1 -	BR, E, ED, F, G, MX, U	
		19	64853-MCJ-750ZA	Faixa Direita, Tanque Combustível *Tipo 1*	- - 1 -	BR, E, ED, F, G, MX, U	
			64853-KCJ-750ZB	Faixa Direita, Tanque Combustível *Tipo 2*	- - 1 -	BR, E, ED, F, G, MX, U	
		20	64854-MCJ-750ZA	Faixa Esquerda, Tanque *Tipo 1*	- - 1 -	BR, E, ED, F, G, MX, U	
			64854-MCJ-750ZB	Faixa Esquerda, Tanque *Tipo 2*	- - 1 -	BR, E, ED, F, G, MX, U	

ÍNDICE DE NÚMERO DE PEÇAS

Nº da Peça	Nº do bloco	Nº da Peça	Nº do bloco	Nº da Peça	Nº do bloco	Nº da Peça	Nº do bloco	Nº da Peça	Nº do bloco	Nº da Peça	Nº do bloco
06000		11333-MCJ-000	M-9	13103-MCJ-000	M-14	14000		14909-KT7-013	M-3	14947-KT7-013	M-3
		11333-MCJ-750	M-9	13103-MCJ-660	M-14			14910-KT7-013	M-3	14948-KT7-013	M-3
06113-MCJ-620	EOP-1	11344-MB0-000	C-7	13103-MCJ-750	M-14	14110-MCJ-000	M-3	14911-KT7-013	M-3	14949-KT7-013	M-3
06114-MCJ-620	EOP-1	11344-MB0-000	C-34	13111-892-000	M-7	14110-MCJ-750	M-3	14912-KT7-013	M-3	14950-KT7-013	M-3
06115-MCJ-620	EOP-2	11350-MCJ-000	M-10	13111-MCJ-000	M-14	14210-MCJ-000	M-3	14913-KT7-013	M-3	14951-KT7-013	M-3
06116-MCJ-620	EOP-2	11355-MCJ-000	M-10	13111-MCJ-750	M-14	14210-MCJ-750	M-3	14914-KT7-013	M-3	14952-KT7-013	M-3
06164-MCJ-003	M-18	11392-MCJ-000	M-8	13210-MCJ-000	M-14	14312-MBW-000	M-14	14915-KT7-013	M-3	14953-KT7-013	M-3
06164-MCJ-671	M-18	11392-MCJ-000	EOP-2	13210-MCJ-750	M-14	14321-MCJ-000	M-4	14916-KT7-013	M-3	14954-KT7-013	M-3
06380-MCJ-305	C-30			13213-MCJ-000	M-14	14321-MCJ-750	M-4	14917-KT7-013	M-3	14955-KT7-013	M-3
06380-MCJ-306	C-30	12000		13214-MCJ-003	M-14	14401-MCJ-003	M-4	14918-KT7-013	M-3	14956-KT7-013	M-3
06405-MCF-P00	C-23			13214-MCJ-751	M-14	14405-MCJ-000	M-3	14919-KT7-013	M-3	14957-KT7-013	M-3
06405-MCF-P00	C-23.1	12010-MCJ-000	M-2	13215-MCJ-003	M-14	14510-MCJ-000	M-4	14920-KT7-013	M-3	14958-KT7-013	M-3
06405-MCJ-000	C-23	12010-MCJ-750	M-2	13215-MCJ-751	M-14	14520-MCJ-000	M-4	14921-KT7-013	M-3	14959-KT7-013	M-3
06405-MCJ-000	C-23.1	12204-MCJ-305	M-2	13215-ML7-000	M-14	14520-MCJ-750	M-4	14922-KT7-013	M-3	14960-KT7-013	M-3
06406-MCJ-000	C-23	12208-PR3-000	M-13	13216-MCJ-003	M-14	14523-MCJ-000	M-4	14923-KT7-013	M-3	14961-KT7-013	M-3
06406-MCJ-000	C-23.1	12209-ML0-722	M-3	13216-MCJ-751	M-14	14523-MCJ-000	EOP-1	14924-KT7-013	M-3	14962-KT7-013	M-3
06410-MCF-000	C-13	12209-MZ5-003	M-3	13217-MCJ-003	M-14	14546-MCJ-000	M-4	14925-KT7-013	M-3	14963-KT7-013	M-3
06451-443-405	C-12	12251-MCJ-013	M-2	13217-MCJ-751	M-14	14620-MW0-003	M-4	14926-KT7-013	M-3	14964-KT7-013	M-3
06451-MCJ-405	C-9	12251-MCJ-013	EOP-1	13218-MCJ-003	M-14	14626-MCJ-000	M-4	14927-KT7-013	M-3	14965-KT7-013	M-3
06451-MCJ-406	C-9	12251-MCJ-751	M-2	13218-MCJ-751	M-14	14711-MCJ-000	M-3	14928-KT7-013	M-3		
06451-MCJ-751	C-9	12310-MCJ-000	M-1	13300-MCJ-000	M-14	14721-MCJ-000	M-3	14929-KT7-013	M-3		
06451-MCZ-006	C-9	12310-MCJ-750	M-1	13300-MCJ-010	M-14	14731-MCJ-000	M-3	14930-KT7-013	M-3		
06455-MBW-E11	C-9	12331-MBW-000	M-1	13300-MCJ-020	M-14	14751-MCJ-000	M-3	14931-KT7-013	M-3		
06455-MCF-006	C-9	12341-MAT-750	M-1	13300-MCJ-750	M-14	14751-MCJ-000	M-3	14932-KT7-013	M-3	15000	
		12391-MCJ-000	M-1	13303-MCJ-000	M-14	14752-MCJ-750	M-3	14933-KT7-013	M-3	15100-MBW-000	M-12
		12391-MCJ-000	EOP-1	13303-MCJ-010	M-14	14761-MCJ-000	M-3	14934-KT7-013	M-3	15131-MAS-003	M-6
		12395-MCJ-000	M-2	13304-MCJ-000	M-14	14761-MCJ-000	M-3	14935-KT7-013	M-3	15134-MV9-670	M-12
		12395-MCJ-000	EOP-1	13304-MCJ-010	M-14	14771-KW3-900	M-3	14936-KT7-013	M-3	15140-415-003	M-12
11000				13304-MCJ-750	M-14	14775-MCJ-000	M-3	14937-KT7-013	M-3	15150-MCJ-000	M-12
11000-MCJ-000	M-13	13000		13306-MAT-000	M-14	14781-ML0-720	M-3	14938-KT7-013	M-3	15154-MM5-000	M-12
11000-MCJ-750	M-13			13306-MCZ-000	M-14	14901-KT7-013	M-3	14939-KT7-013	M-3	15220-MW0-000	M-12
11104-MW0-000	M-13	13031-MCJ-000	M-14	13314-MW0-003	M-14	14902-KT7-013	M-3	14940-KT7-013	M-3	15410-MCJ-000	M-12
11105-MCJ-000	M-13	13031-MCJ-750	M-14	13315-MW0-003	M-14	14903-KT7-013	M-3	14941-KT7-013	M-3	15600-MCJ-000	M-12
11146-MCJ-750	M-13	13041-MCJ-000	M-14	13316-MW0-003	M-14	14904-KT7-013	M-3	14942-KT7-013	M-3	15600-MCJ-751	M-12
11210-MCJ-000	M-12	13041-MCJ-750	M-14	13317-MW0-003	M-14	14905-KT7-013	M-3	14943-KT7-013	M-3	15611-KA4-710	M-5
11321-MCJ-305	M-8	13101-MCJ-000	M-14	13318-MW0-003	M-14	14906-KT7-013	M-3	14944-KT7-013	M-3	15772-GB5-670	C-18.1
11321-MCJ-306	M-8	13101-MCJ-660	M-14	13319-MW0-003	M-14	14907-KT7-013	M-3	14945-KT7-013	M-3		
11330-MCJ-000	M-5	13101-MCJ-750	M-14			14908-KT7-013	M-3	14946-KT7-013	M-3		
11330-MCJ-750	M-5										
11332-ML7-000	M-5										

ÍNDICE DE NÚMERO DE PEÇAS

Nº da Peça	Nº do bloco	Nº da Peça	Nº do bloco	Nº da Peça	Nº do bloco	Nº da Peça	Nº do bloco	Nº da Peça	Nº do bloco	Nº da Peça	Nº do bloco
16000		16450-MCJ-671	M-18	17000		17251-KE8-690	C-2.1	17514-MCJ-870ZB	C-37	17574-MN5-000	C-15
		16450-MCJ-752	M-18.2			17251-MCJ-003	C-18	17514-MCJ-960ZA	C-37	17611-MCJ-750	C-14.1
16010-MCJ-003	M-18	16472-MCF-003	M-18	17201-MCJ-003	M-18.1	17251-MCJ-750	C-18.2	17520-MCJ-000ZD	C-14	17611-ML7-000	C-14
16011-MAT-E01	M-18	16473-P7A-004	M-18.2	17201-MG9-000	M-18.1	17261-MCJ-003	C-18	17520-MCJ-000ZE	C-14	17613-MV4-000	C-14
16017-MCJ-003	M-18	16473-PD6-000	M-18	17204-MCJ-003	C-18	17261-MCJ-750	C-18.2	17520-MCJ-000ZF	C-14	17620-MAS-E01	C-14
16017-MCJ-751	M-18.2	16502-MAT-E01	M-18	17204-MCJ-750	C-18.2	17269-MCJ-000	C-18.1	17520-MCJ-610ZA	C-14	17620-MAS-E02	C-14
16018-MCJ-003	M-18	16610-MCJ-003	M-18	17206-MCJ-003	C-18	17269-MCJ-750	C-18.1	17520-MCJ-610ZB	C-14	17620-MCJ-751	C-14.1
16018-MCZ-003	M-18.2	16620-MCJ-751	M-18.2	17206-MCJ-003	C-18.2	17369-KB4-670	C-18.1	17520-MCJ-610ZC	C-14	17724-102-700	C-18
16019-MCJ-003	M-18	16700-MCJ-000	C-15	17207-MCJ-000	C-18	17460-MCJ-000	C-18.1	17520-MCJ-670ZD	C-14	17724-102-700	C-18.1
16019-MCJ-003	M-18.2	16700-MCJ-750	C-15.1	17207-MCJ-000	C-18.2	17460-MCJ-750	C-18.1	17520-MCJ-700ZA	C-14	17724-102-700	C-18.2
16029-MCJ-003	M-18	16711-MAT-D00	C-15	17208-MCJ-003	C-18	17465-MCJ-000	C-18.1	17520-MCJ-710ZA	C-14	17891-MCJ-750	C-16.1
16029-MCJ-751	M-18.2	16711-MAT-D00	C-15.1	17208-MCJ-750	C-18.2	17466-MCJ-000	C-18.1	17520-MCJ-720ZA	C-14	17910-MCJ-000	C-3
16044-MAT-E01	M-18	16712-MAT-D01	C-15	17209-MCJ-003	C-18	17506-MB1-000	C-14.1	17520-MCJ-720ZB	C-14	17910-MCJ-751	C-3.1
16044-MCJ-751	M-18.2	16712-MAT-D01	C-15.1	17209-MCJ-003	C-18.2	17511-MCJ-000ZA	C-37	17520-MCJ-720ZC	C-14	17920-MCJ-000	C-3
16046-MCJ-003	M-18	16713-MBG-010	C-15	17210-MCJ-003	C-18	17511-MCJ-000ZB	C-37	17520-MCJ-750ZA	C-14.1	17920-MCJ-751	C-3.1
16046-MCJ-751	M-18.2	16713-MBG-010	C-15.1	17210-MCJ-750	C-18.2	17511-MCJ-000ZC	C-37	17520-MCJ-750ZB	C-14.1	17970-MCJ-000	C-29
16047-MCJ-003	M-18	16714-MAT-D00	C-15	17215-MCJ-000	C-18	17511-MCJ-870ZA	C-37	17520-MCJ-750ZD	C-14.1	17970-MCJ-750	C-29
16080-MCJ-003	M-18	16714-MAT-D00	C-15.1	17215-MCJ-750	C-18.2	17511-MCJ-870ZB	C-37	17520-MCJ-750ZE	C-14.1		
16080-MCJ-003	M-18.2	16714-MAT-D00	C-15	17221-MCJ-003	C-18	17511-MCJ-960ZA	C-37	17520-MCJ-780ZA	C-14	18000	
16169-MCJ-003	M-18	16714-MAT-D00	C-15.1	17221-MCJ-750	C-18.2	17511-MCJ-970ZA	C-37.1	17520-MCJ-830ZA	C-14		
16169-MCJ-003	M-18.2	16714-MBG-000	C-15	17222-MCJ-003	C-18	17512-MCJ-000ZA	C-37	17520-MCJ-830ZB	C-14	18150-MCJ-003	C-19
16210-MCJ-000	M-2	16714-MBG-000	C-15.1	17222-MCJ-750	C-18.2	17512-MCJ-000ZB	C-37	17520-MCJ-850ZA	C-14	18150-MCJ-751	C-19
16210-MCJ-620	M-2	16717-MAT-D00	C-15	17223-MAT-300	C-18	17512-MCJ-000ZC	C-37	17520-MCJ-850ZB	C-14	18151-MCJ-003	C-19
16210-MCJ-F00	M-2	16717-MAT-D00	C-15.1	17223-MAT-300	C-18.2	17512-MCJ-870ZA	C-37	17520-MCJ-870ZA	C-14	18171-MCJ-000	C-19
16217-MCJ-000	M-2	16720-MCJ-000	C-15	17224-MCJ-003	C-18	17512-MCJ-870ZB	C-37	17520-MCJ-870ZB	C-14	18171-MCJ-010	C-19
16218-MCJ-000	M-2	16720-MCJ-750	C-15.1	17225-MCJ-000	C-18	17512-MCJ-960ZA	C-37	17520-MCJ-890ZA	C-14	18174-MCJ-000	C-19
16222-MV4-300	M-2	16730-MCJ-000	C-15	17225-MCJ-750	C-18.2	17512-MCJ-970ZA	C-37.1	17520-MCJ-960ZA	C-14	18174-MCJ-750	C-19
16400-MCJ-003	M-18	16730-MCJ-000	C-15.1	17226-MCJ-003	C-18	17513-MCJ-000ZA	C-37	17520-MCJ-970ZA	C-14	18175-MCJ-003	C-19
16400-MCJ-671	M-18	16740-MCJ-003	M-18	17226-MCJ-750	C-18.2	17513-MCJ-000ZB	C-37	17525-MCJ-000	C-15	18176-MCJ-000	C-19
16400-MCJ-751	M-18.2	16740-MCJ-003	M-18.2	17231-MCJ-003	C-18	17513-MCJ-000ZC	C-37	17525-MCJ-750	C-15.1	18177-MCJ-300	C-19
16400-MCJ-A01	M-18.2	16741-PG7-005	M-18	17231-MCJ-750	C-18.2	17513-MCJ-870ZA	C-37	17528-MBW-D00	C-36	18179-MCJ-000	C-19
16400-MCJ-G01	M-18.2	16741-PG7-005	M-18.2	17235-MCJ-003	C-18	17513-MCJ-870ZB	C-37	17529-MCJ-010	C-15	18179-MCJ-750	C-19
16401-MCJ-003	M-18	16900-MBG-013	C-15	17235-MCJ-750	C-18.2	17513-MCJ-960ZA	C-37	17529-MCJ-750	C-15.1	18180-MCJ-000	C-19
16401-MCJ-671	M-18	16900-MBG-013	C-15.1	17245-107-010	C-34	17514-MCJ-000ZA	C-37	17551-MCJ-000	C-18	18180-MCJ-750	C-19
16401-MCJ-751	M-18.2			17245-MCJ-003	C-18	17514-MCJ-000ZB	C-37	17551-MCJ-750	C-18.2	18181-MCJ-000	C-19
16401-MCJ-A01	M-18.2			17245-MCJ-750	C-18.2	17514-MCJ-000ZC	C-37	17570-MW4-300	C-35.1	18182-MCJ-000	C-19
16450-MCJ-003	M-18			17251-KE8-690	C-2	17514-MCJ-870ZA	C-37	17574-MBW-D20	C-15.1	18182-MCJ-750	C-19

ÍNDICE DE NÚMERO DE PEÇAS

Nº da Peça	Nº do bloco	Nº da Peça	Nº do bloco	Nº da Peça	Nº do bloco	Nº da Peça	Nº do bloco	Nº da Peça	Nº do bloco	Nº da Peça	Nº do bloco
18183-MCJ-000	C-19	19014-KEA-003	C-33.1	19315-MCJ-000	M-17	22401-MAS-E00	M-6	23521-MCJ-010	M-15	28000	
18184-MCJ-000	C-19	19015-MCJ-003	C-33	19315-MCJ-750	M-17	22402-MAS-E00	M-6	23521-MCJ-020	M-15		
18184-MCJ-010	C-19	19015-MCJ-003	C-33.1	19501-MCJ-000	C-33	22810-MCJ-010	M-5	23521-MCJ-750	M-15	28110-MCJ-000	M-7
18185-MCJ-000	C-19	19020-MCF-003	C-33	19501-MCJ-750	C-33.1	22810-MCJ-750	M-5	23801-MCJ-000	M-15	28125-MCJ-000	M-7
18190-MCJ-000	C-19	19020-MCF-003	C-33.1	19502-MCJ-000	C-33	22815-MCJ-000	M-5	23801-MCJ-750	M-15	28130-MCJ-000	M-7
18291-MM5-860	EOP-1	19030-MCJ-003	C-33	19502-MCJ-750	C-33.1	22815-MCJ-750	M-5	23801-MCJ-750	M-15	28133-HA0-770	M-7
18291-MM5-860	C-19	19030-MCJ-751	C-33.1	19503-MCJ-750	C-33.1	22821-MCJ-000	M-5	23929-PX4-700	M-12	28333-300-000	C-21
18292-MCJ-000	EOP-1	19037-GEE-710	C-33.1	19504-KY1-003	M-17	22847-MAE-000	M-6				
18292-MCJ-000	C-19	19045-GBF-700	C-33	19504-MCJ-750	C-33.1	22870-MCJ-000	C-3	24000		30000	
18293-GN2-000	C-25.1	19046-PAA-A00	C-33.1	19505-KS6-700	M-10	22870-MCJ-750	C-3.1				
18293-MN0-000	C-19	19051-KA3-830	C-33	19505-KS6-700	C-33					30291-MCJ-000	M-5
18310-MCJ-003	C-19	19051-KA3-830	C-33.1	19505-KS6-700	C-33.1	23000		24211-MCJ-010	M-16	30300-MCJ-000	M-5
18310-MCJ-611	C-19	19051-MB4-880	C-34	19505-MCJ-000	C-33			24211-MCJ-020	M-16	30300-MCJ-750	M-5
18310-MCJ-671	C-19	19052-MAC-680	C-33	19507-MAT-000	M-17	23211-MCJ-000	M-15	24212-MCJ-010	M-16	30430-MCJ-305	C-5
18310-MCJ-751	C-19	19052-MAC-680	C-33.1	19507-MCJ-750	C-33.1	23212-MBW-000	M-15	24212-MCJ-750	M-16	30430-MCJ-D00	C-5
18310-MCJ-A01	C-19	19055-MV9-881	C-33	19511-MCJ-000	C-33	23220-MCJ-000	M-15	24213-MCJ-010	M-16	30432-MBW-E00	C-5
18310-MCJ-G01	C-19	19060-MCJ-000	M-17	19511-MCJ-000	C-33.1	23421-MCJ-000	M-15	24213-MCJ-020	M-16	30433-MBW-600	C-5
18318-HN5-670	C-16.1	19101-MCJ-000	C-33	19516-GAG-003	C-33	23421-MCJ-750	M-15	24213-MCJ-750	M-16	30433-MBW-601	C-5
18380-MCJ-003	C-19	19101-MCJ-000	C-33.1	19516-GAG-003	C-33.1	23431-MCJ-000	M-15			30590-GBF-851	C-36
18380-MCJ-611	C-19	19103-KE8-000	C-7	19516-ML7-691	M-17	23431-MCJ-750	M-15	24261-283-000	M-15	30700-MBW-611	C-30
18380-MCJ-751	C-19	19104-MB0-700	C-33	19523-MCJ-000	M-17	23441-MCJ-000	M-15	24310-MCJ-000	M-16	30700-MBW-611	C-30.1
18380-MCJ-G01	C-19	19104-MB0-700	C-33.1	19525-MCJ-000	M-17	23441-MCJ-750	M-15				
18421-MA6-000	C-19	19113-MB1-870	C-27.1	19526-MCJ-000	M-10	23442-MCJ-000	M-15	24315-MAS-E00	M-16	31000	
18422-MA6-000	C-19	19113-MCJ-000	C-33	19527-MCJ-000	M-17	23451-MCJ-000	M-15	24321-MAS-000	M-16		
18532-634-670	C-29	19113-MCJ-000	C-33.1	19527-MCJ-750	M-17	23451-MCJ-750	M-15	24430-MAS-E00	M-16	31110-MCJ-003	M-9
18601-MCJ-000	M-1	19126-MCJ-000	C-31	19528-MCJ-000	M-17	23461-MCJ-000	M-15	24435-MCJ-000	M-16	31110-MCJ-751	M-9
18910-MCJ-000	C-29	19126-MCJ-750	C-31.1			23461-MCJ-750	M-15	24610-MCJ-000	M-16	31120-MCJ-003	M-9
18920-MCJ-000	C-29	19127-MCJ-300	C-31	22000		23462-MCJ-000	M-15	24612-MAL-600	M-13	31120-MCJ-751	M-9
18950-MCJ-000	M-8	19127-MCJ-300	C-31.1			23481-MCJ-000	M-15	24651-MAS-E00	M-16	31200-MCJ-751	M-11.1
18950-MCJ-750	M-8	19200-MCJ-000	M-10	22100-MCJ-010	M-6	23481-MCJ-750	M-15	24652-035-000	M-16	31200-MV9-671	M-11
		19220-MCJ-000	M-10	22116-MBW-000	M-6	23482-MCJ-000	M-15	24710-MCJ-000	C-20	31201-MBE-008	M-11.1
19000		19226-MCJ-000	M-10	22120-MCJ-000	M-6	23491-MCJ-000	M-15	24710-MCJ-750	C-20	31201-MR6-008	M-11
		19226-MCJ-000	EOP-2	22125-ML7-000	M-6	23491-MCJ-750	M-15			31204-KS5-901	M-11.1
19006-MCJ-003	C-33	19300-MCJ-000	M-17	22201-MAL-600	M-6	23495-MM5-000	M-15	24720-MCJ-000	C-20	31205-MV9-671	M-11
19006-MCJ-003	C-33.1	19305-KV3-010	M-17	22201-MAS-E00	M-6	23501-MCJ-000	M-15	24720-MCJ-750	C-20	31206-MBE-008	M-11.1
19010-MCJ-003	C-33	19311-MCJ-305	M-17	22202-MAE-000	M-6	23501-MCJ-010	M-15			31206-MR6-008	M-11
19010-MCJ-751	C-33.1	19312-MBW-000	M-17	22321-MW0-000	M-6	23501-MCJ-750	M-15	24724-422-000	C-20	31207-KS5-901	M-11
19014-KEA-003	C-33	19312-MBW-000	EOP-1	22350-MCJ-000	M-6	23511-MCJ-000	M-15	24781-KR3-770	C-20	31207-MBE-008	M-11.1

ÍNDICE DE NÚMERO DE PEÇAS

Nº da Peça	Nº do bloco	Nº da Peça	Nº do bloco	Nº da Peça	Nº do bloco	Nº da Peça	Nº do bloco	Nº da Peça	Nº do bloco	Nº da Peça	Nº do bloco	
31420-MCJ-640	C-29	32105-MCJ-670	C-30	33301-SAO-741	C-25.1	33741-MCJ-G00	C-25.1	35101-MCJ-641	C-5	37000		
31420-MCJ-750	C-29	32105-MCJ-A00	C-30.1	33400-MAS-A11	C-26	33741-MS6-921	C-25	35101-MCJ-671	C-5			
31425-KAE-004	C-29	32105-MCJ-D00	C-30.1	33400-MAS-E11	C-26	33741-MS6-921	C-25.1	35101-MCJ-A00	C-5	37100-MCJ-601	C-2	
31500-MCJ-641	C-28	32105-MCJ-U00	C-30.1	33400-MCJ-D00	C-26.1			35101-MCJ-D00	C-5	37100-MCJ-631	C-2	
31500-MCJ-642	C-28	32401-MCJ-640	C-28	33402-MAS-602	C-26	34000		35106-MAT-A00	C-5	37100-MCJ-641	C-2	
31500-MCJ-642	C-28.1	32401-MCJ-D00	C-28.1	33402-MAS-602	C-26			35113-MBW-601	C-5	37100-MCJ-661	C-2	
31600-MCJ-641	C-30	32406-KAZ-000	C-28	33407-MAS-601	C-26	34616-568-671	C-25	35121-MAS-G01	C-5	37100-MCJ-671	C-2	
31600-MCJ-641	C-30.1	32406-KAZ-000	C-28.1	33409-MW0-000	C-26	34901-MAT-611	C-1	35121-MBW-601	C-5	37100-MCJ-A01	C-2.1	
31605-MCJ-750	C-30.1	32410-MCJ-000	C-28	33409-MW0-000	C-26.1	34901-MAT-611	C-1.1	35121-MCJ-A00	C-5	37100-MCJ-D01	C-2.1	
31730-MAS-601	C-30	32410-MCJ-000	C-28.1	33450-MAS-A11	C-26	34905-MAS-601	C-26	35121-MCJ-D00	C-5	37100-MCJ-E01	C-2.1	
31730-MAS-601	C-30.1	32411-253-000	C-28	33450-MAS-E11	C-26	34905-MAS-601	C-26	35160-MBG-003	C-30	37100-MCJ-G01	C-2.1	
31911-MBW-E11	M-2	32411-253-000	C-28.1	33450-MCJ-D00	C-26.1	34905-MAS-601	C-26.1	35160-MBW-D21	C-30.1	37100-MCJ-M01	C-2.1	
31921-MBW-E12	M-2	32411-MK3-300	C-28	33600-MAS-A11	C-26	34905-MAS-671	C-26	35162-MN5-003	C-30	37100-MCJ-U01	C-2.1	
31922-MBW-E12	M-2	32411-MK3-300	C-28.1	33600-MAS-E11	C-26	34906-MAS-671	C-26	35162-MN5-003	C-30.1	37215-MA6-008	C-2.1	
32000		32601-MCJ-000	C-28	33600-MCJ-A00	C-26	34906-MBB-611	C-27	35163-MN5-003	C-30	37240-P13-013	M-13	
		32601-MCJ-000	C-28.1	33600-MCJ-D00	C-26.1	35000		35163-MN5-003	C-30.1	37243-KV3-830	C-2	
		32925-958-000	C-33	33602-MAS-602	C-26		35330-413-003	C-3	37244-MM4-000	C-20		
	32972-MCJ-750	C-31.1	33602-MAT-E21	C-26.1	35335-MCJ-750		C-3.1	37700-MCJ-000	M-13			
32100-MCJ-611	C-30			33607-MAT-E21	C-26.1	35010-MCJ-640	C-5	35340-MM5-600	C-4	37700-MCJ-003	M-13	
32100-MCJ-621	C-30	33000		33650-MAS-A11	C-26	35010-MCJ-641	C-5	35350-MCJ-000	C-20	37700-MCJ-750	M-13	
32100-MCJ-641	C-30		33650-MAS-E11	C-26	35010-MCJ-670	C-5	35357-MBG-610	C-20	37760-MT2-003	C-33		
32100-MCJ-651	C-30				35010-MCJ-671	C-5	35400-MCJ-750	C-30.1	37830-MCF-003	C-30		
32100-MCJ-661	C-30	33102-MCJ-A01	C-1.1	33650-MCJ-A00	C-26	35010-MCJ-671	C-5	35600-KE8-003	M-13	37830-MCF-003	C-30.1	
32100-MCJ-671	C-30	33102-MCJ-D01	C-1.1	33650-MCJ-D00	C-26.1	35010-MCJ-A00	C-5	35700-MCJ-305	C-22	37870-MBG-003	M-17	
32100-MCJ-A00	C-30.1	33102-MCJ-E01	C-1.1	33691-MAS-601	C-26	35010-MCJ-D00	C-5	35850-MR5-007	C-28	37880-P05-A00	C-18	
32100-MCJ-D00	C-30.1	33112-MAT-611	C-1	33701-MCJ-A01	C-27.1	35013-MCJ-640	C-3	35850-MR5-007	C-28.1	37880-P05-A00	C-18.2	
32100-MCJ-F00	C-30.1	33112-MBW-D21	C-1.1	33701-MCJ-D01	C-27.1	35013-MCJ-670	C-3					
32100-MCJ-G00	C-30.1	33113-MAT-611	C-1	33702-MCJ-641	C-27	35013-MCJ-A00	C-3.1	35856-MBG-003	C-28	38000		
32100-MCJ-R00	C-30.1	33113-MAT-611	C-1.1	33702-MCJ-671	C-27	35013-MCJ-D00	C-3.1	35856-MBG-003	C-28.1			
32100-MCJ-U00	C-30.1	33120-MCJ-601	C-1	33720-GZ9-003	C-27	35020-MCJ-640	C-3					
32101-MCJ-000	M-13	33120-MCJ-641	C-1	33720-MAS-A11	C-25	35020-MCJ-670	C-3	36000		38110-MAS-E00	C-6	
32101-MCJ-750	M-13	33120-MCJ-671	C-1	33720-MCJ-D01	C-25.1	35020-MCJ-A00	C-3.1			38110-MAS-E11	C-6	
32102-MCJ-000	C-30	33130-MAT-611	C-1	33721-MAS-A11	C-25	35020-MCJ-D00	C-3.1	36140-MCJ-000	M-2	38111-MAS-E00	C-6	
32102-MCJ-750	C-30.1	33130-MAT-611	C-1.1	33722-MB1-013	C-25	35020-MCJ-U00	C-3.1	36191-KV3-700	C-14	38120-MCJ-751	C-6	
32103-MCJ-000	C-30	33140-MCJ-641	C-1	33727-ME4-671	C-25	35100-MCJ-641	C-5	36191-KV3-700	C-14.1	38215-MAS-620	C-30.1	
32103-MCJ-750	C-30.1	33140-MCJ-D00	C-1.1	33729-MB1-003	C-25	35100-MCJ-671	C-5	36450-MBG-003	C-18.1	38215-MCJ-621	C-30	
32105-MCJ-000	C-30	33301-SAO-741	C-1	33729-MCZ-003	C-25.1	35100-MCJ-A00	C-5	36531-MCJ-611	C-19	38215-MCJ-641	C-30	
32105-MCJ-650	C-30	33301-SAO-741	C-1.1	33741-MB2-671	C-7	35100-MCJ-D00	C-5	36532-MCV-771	C-19	38215-MCJ-D00	C-30.1	

ÍNDICE DE NÚMERO DE PEÇAS

Nº da Peça	Nº do bloco	Nº da Peça	Nº do bloco	Nº da Peça	Nº do bloco	Nº da Peça	Nº do bloco	Nº da Peça	Nº do bloco	Nº da Peça	Nº do bloco		
38215-MCJ-F00	C-30.1	42000		43110-MCJ-006	C-12	44000		45503-KV3-006	C-4	50150-MCJ-000	C-22		
38301-KK9-952	C-30			43110-MCJ-751	C-12			45504-MCF-006	C-4	50150-MCJ-750	C-22		
38306-KK4-000	C-30		42301-MCJ-000	C-13	43112-MCF-006		C-12	44301-MCJ-000	C-10	45505-KV3-006	C-4	50200-MCJ-000	C-31
38500-GC7-612	C-30		42301-MCJ-750	C-13	43131-KW3-006		C-12	44311-MCJ-000	C-10	45510-MCJ-006	C-4	50200-MCJ-750ZA	C-31.1
38500-GC7-612	C-30.1		42305-MCJ-000	C-23	43132-KT7-761		C-12	44311-MCJ-750	C-10	45510-MCJ-751	C-4	50200-MCJ-780ZA	C-31
38501-GN2-014	C-30		42305-MCJ-000	C-23.1	43150-MCJ-006		C-12	44312-MCJ-000	C-10	45511-KV3-016	C-4	50233-MCJ-750	C-24.1
38501-GN2-014	C-30.1		42306-MCJ-000	C-23	43150-MCJ-751		C-12	44312-MCJ-750	C-10	45512-MCJ-006	C-4	50248-MCJ-000	C-17
38506-GC7-611	C-30		42306-MCJ-000	C-23.1	43215-ML3-911		C-12	44620-MCJ-000	C-10	45513-KV3-006	C-4	50248-MCJ-750	C-17.1
38506-GC7-611	C-30.1		42311-MCJ-000	C-13	43251-MCJ-000		C-13	44650-MCJ-670	C-10	45517-166-006	C-3	50249-MCJ-000	C-17
38770-MCJ-611	C-30		42311-MCJ-750	C-13	43251-MCJ-000		C-13	44650-MCJ-750ZA	C-10	45517-166-006	C-4	50249-MCJ-750	C-17.1
38770-MCJ-621	C-30	42312-MCJ-000	C-13	43310-MCJ-003	C-11	44650-MCJ-750ZB	C-10	45518-KV3-006	C-4	50255-MCJ-000	C-14		
38770-MCJ-631	C-30	42312-MCJ-750	C-13	43310-MCJ-751	C-11	44650-MCJ-A00	C-10	45520-300-000	C-11	50255-MCJ-750	C-14.1		
38770-MCJ-641	C-30	42615-MCF-000	C-13	43352-568-003	C-9	44711-MCJ-003	C-10	45520-KV3-006	C-4	50283-MR7-300	C-35		
38770-MCJ-671	C-30	42620-MCF-000	C-13	43352-568-003	C-12	44711-MCJ-007	C-10	45521-MJ6-006	C-11	50283-MR7-300	C-35.1		
38770-MCJ-A01	C-30.1	42625-MCF-000	C-13	43353-461-771	C-9	44711-MCJ-751	C-10	45530-MCF-006	C-4	50283-MR7-300	C-35.2		
38770-MCJ-D01	C-30.1	42650-MCJ-000	C-13	43353-461-771	C-12	45000		45530-MCJ-751	C-4	50290-MZ7-000	C-25		
38770-MCJ-F01	C-30.1	42650-MCJ-670	C-13	43468-MCJ-000	C-11			45550-MCJ-006	C-4	50290-MZ7-000	C-25.1		
38770-MCJ-G01	C-30.1	42650-MCJ-750ZA	C-13	43468-MCJ-750	C-11		45103-MR7-006	C-9	46000	50300-MCJ-000	C-23		
38770-MCJ-R01	C-30.1	42650-MCJ-750ZB	C-13	43469-MCJ-750	C-11		45106-MCJ-006	C-9		50300-MCJ-750	C-23.1		
38770-MCJ-U01	C-30.1	42704-MB0-000	C-10	43469-MCJ-750	C-11		45107-MCJ-006	C-9		50300-MCJ-780ZA	C-23		
40000		42704-MB0-000	C-13	43503-MR7-006	C-11		45107-MCJ-006	C-9		46182-500-013	C-11	50324-425-010	C-4
		42705-MB0-000	C-10	43504-MB2-006	C-11		45107-MCZ-006	C-9		46500-MCJ-000	C-20	50324-425-010	C-29
		42705-MB0-000	C-13	43510-MCJ-006	C-11		45111-MA3-006	C-12		46500-MCJ-750	C-20	50352-MCJ-000	C-31
		42706-MB0-000	C-10	43510-MCJ-751	C-11		45117-MCJ-006	C-9		46503-MAL-000	C-11	50352-MCJ-000	C-31.1
40510-MCJ-000	C-23	42706-MB0-000	C-13	43510-MCJ-751	C-11		45117-MCJ-751	C-9		46504-MAL-601	C-11	50355-KT8-000	C-31
40510-MCJ-000	C-23.1	42711-MCJ-003	C-13	43511-MR7-016	C-11	45120-MCJ-003	C-10	46505-MCJ-751		C-11	50355-KT8-000	C-31.1	
40520-MCJ-000	C-23	42711-MCJ-007	C-13	43512-MCJ-006	C-11	45120-MCJ-831	C-10	46506-MCJ-750		C-11	50530-MCJ-000	C-22	
40520-MCJ-000	C-23.1	42711-MCJ-751	C-13	43512-MCJ-751	C-11	45125-MCJ-003	C-4	46515-MV9-000	C-20	50530-MCJ-750	C-22		
40545-MCF-003	C-23	42753-ML7-003	C-10	43513-MY1-006	C-11	45125-MCJ-751	C-4	50000	50540-MBB-000	C-22			
40545-MCF-003	C-23.1	42753-ML7-003	C-13	43514-KS6-701	C-4	45133-MA3-006	C-12		50540-MW0-000	C-22			
40545-MCF-003	C-23.1	42753-MT4-005	C-10	43514-KS6-701	C-11	45150-MCJ-006	C-9		50543-MT3-611	C-22			
40545-MCJ-005	C-23	42753-MT4-005	C-13	43516-MCJ-006	C-4	45150-MCJ-751	C-9		50100-MCJ-000	C-31	50543-MV9-610	C-22	
40545-MCJ-005	C-23.1	43000		43517-KS6-701	C-4	45203-MG3-016	C-12		50100-MCJ-630	C-31	50543-MW0-610	C-22	
			43520-MG9-305	C-11	45215-MCJ-006	C-9	45220-MCJ-003		C-10	50100-MCJ-670	C-31	50600-MCJ-000	C-21
			43523-MAH-671	C-4	45220-MCJ-831	C-10	50100-MCJ-750ZA		C-31.1	50100-MCJ-780ZA	C-31	50600-MCJ-750	C-21
			43105-MW0-405	C-12	45250-MCJ-006	C-9	50100-MCJ-890ZA		C-31	50100-MCJ-A00ZA	C-31.1	50602-MCJ-000	C-20
41201-MCJ-000	C-13	43107-MCJ-006	C-12	43530-MCZ-006	C-11	45250-MCJ-006	C-9		50100-MCJ-890ZA	C-31	50603-GS9-010	C-21	
41201-MCJ-670	C-13	43108-KT7-761	C-12	43530-MM5-006	C-11	45250-MCJ-751	C-9		50100-MCJ-A00ZA	C-31.1	50607-MCJ-000	C-21	

ÍNDICE DE NÚMERO DE PEÇAS

Nº da Peça	Nº do bloco	Nº da Peça	Nº do bloco	Nº da Peça	Nº do bloco	Nº da Peça	Nº do bloco	Nº da Peça	Nº do bloco	Nº da Peça	Nº do bloco	
50607-MCJ-610	C-21	51414-MCF-003	C-8	52141-MCJ-000	C-23	53140-MCJ-750	C-3.1	61000		64100-MCJ-A00ZB	C-34.1	
50612-MAS-000	C-21	51415-MCF-003	C-8	52143-MCJ-000	C-23	53140-MY9-890	C-3.1			64102-MCJ-000ZA	C-37	
50612-MCJ-750	C-21	51421-MW4-003	C-8	52143-MCJ-000	C-23.1	53150-MCJ-000	C-5		61100-MCJ-000ZC	C-7	64102-MCJ-000ZB	C-37
50617-445-840	C-21	51422-MCJ-003	C-8	52144-MCJ-000	C-23	53150-MCJ-750	C-5		61100-MCJ-000ZE	C-7	64102-MCJ-000ZC	C-37
50617-MCJ-750	C-21	51423-MCJ-751	C-8	52144-MCJ-750	C-23.1	53165-KT8-710	C-3		61100-MCJ-000ZF	C-7	64102-MCJ-780ZA	C-37.2
50639-ML0-010	C-21	51423-MT7-003	C-8	52170-MCJ-000	C-23	53165-KT8-710	C-3.1		61100-MCJ-000ZG	C-7	64102-MCJ-870ZA	C-37
50644-445-840	C-21	51425-MCJ-003	C-8	52170-MCJ-750	C-23.1	53166-KT8-710	C-3		61100-MCJ-000ZH	C-7	64102-MCJ-870ZB	C-37
50644-MCJ-750	C-21	51425-MCJ-751	C-8	52200-MCJ-000	C-23	53166-KT8-710	C-3.1		61100-MCJ-000ZJ	C-7	64102-MCJ-960ZA	C-37
50660-KV3-700	C-21	51425-MCJ-831	C-8	52200-MCJ-750	C-23.1	53166-MY9-890	C-3.1		61100-MCJ-000ZK	C-7	64103-MCJ-970ZA	C-37.1
50660-MCJ-750	C-21	51430-MCJ-003	C-8	52200-MCJ-780	C-23	53170-MCF-006	C-4		61100-MCJ-000ZL	C-7	64104-MCJ-970ZA	C-37.1
50670-KV3-700	C-21	51430-MCJ-751	C-8	52400-MCJ-003	C-24	53170-MCJ-751	C-4		61101-MCJ-670	C-7	64121-MCJ-000	C-14
50670-MCJ-750	C-21	51430-MCJ-831	C-8	52400-MCJ-621	C-24	53172-KT8-710	C-3		61102-MCJ-670	C-7	64121-MCJ-000	C-14.1
50700-MCJ-000	C-21	51447-KA4-711	C-8	52400-MCJ-751	C-24.1	53178-KV3-000	C-3		61103-357-000	C-25	64122-KV0-000	C-34.1
50700-MCJ-750	C-21	51450-MCJ-751	C-8	52400-MCJ-831	C-24	53182-MCJ-750	C-3.1		61104-422-000	C-14	64122-MCJ-750	C-14.1
50707-MCJ-000	C-21	51451-MCJ-751	C-8	52400-MCJ-861	C-24	53183-MCJ-750	C-3.1		61104-422-000	C-14.1	64136-ML7-600	C-26
50718-KT7-761	C-21	51453-MCJ-751	C-8	52400-MCJ-F01	C-24.1	53190-MCJ-750	C-3.1		61104-422-000	C-34	64136-ML7-600	C-26.1
50720-KT7-761	C-21	51454-MCJ-003	C-8	52442-KA3-711	C-8	53192-MCJ-000	C-3		61104-422-000	C-34.1	64152-MCJ-000ZA	C-37
50730-KT7-761	C-21	51455-MW4-003	C-8	52461-MCJ-000	C-24	53195-MCJ-750	C-3.1		61304-415-000	C-34	64152-MCJ-000ZB	C-37
50750-MCJ-000	C-21	51456-MCJ-751	C-8	52461-MCJ-750	C-24.1	53214-371-010	C-6		61309-GE4-003	C-31	64152-MCJ-000ZC	C-37
50750-MCJ-750	C-21	51486-MCJ-000	C-21	52463-MAL-G00	C-23	53214-KA4-701	C-6	64000		64152-MCJ-780ZA	C-37.2	
50760-MCJ-000	C-21	51486-MCJ-750	C-21	52463-MAL-G00	C-23.1	53214-MCJ-751	C-6			64152-MCJ-870ZA	C-37	
50760-MCJ-750	C-21	51486-MCJ-830	C-21	52463-MAL-G00	C-24	53215-GF8-000	C-5			64152-MCJ-870ZB	C-37	
51000		51490-MCF-000	C-8	52463-MAL-G00	C-24.1	53219-MCJ-000	C-6		64100-MCJ-000ZD	C-34	64152-MCJ-960ZA	C-37
		51496-MCJ-751	C-8	52475-MCJ-000	C-24	53219-MCJ-750	C-6		64100-MCJ-000ZE	C-34	64162-MCJ-000ZA	C-37
		51500-MCJ-003	C-8	52475-MCJ-000	C-24.1	53215-MCJ-000	C-5		64100-MCJ-000ZF	C-34	64162-MCJ-000ZB	C-37
51400-MCJ-003	C-8	51500-MCJ-751	C-8	53000		53220-KW0-000	C-6		64100-MCJ-670ZD	C-34	64162-MCJ-000ZC	C-37
51400-MCJ-751	C-8	51500-MCJ-831	C-8			53220-MW0-750	C-6		64100-MCJ-750ZA	C-34.1	64162-MCJ-780ZA	C-37.2
51400-MCJ-831	C-8	51525-MCJ-003	C-8			53300-MCJ-000	C-5		64100-MCJ-750ZB	C-34.1	64162-MCJ-870ZA	C-37
51401-MCJ-003	C-8	51525-MCJ-751	C-8	53100-MCJ-000	C-5	53702-MCJ-751	C-8		64100-MCJ-750ZC	C-34.1	64162-MCJ-870ZB	C-37
51401-MCJ-751	C-8	51525-MCJ-831	C-8	53100-MCJ-750	C-5	56000			64100-MCJ-780ZA	C-34	64162-MCJ-960ZA	C-37
51403-MA0-771	C-8	52000		53104-MV4-000	C-5				64100-MCJ-830ZC	C-34	64200-MCJ-750	C-34.1
51403-MCF-003	C-8			53105-MN4-010	C-5				64100-MCJ-830ZD	C-34	64205-166-610	C-34.1
51404-MT7-003	C-8			53106-MJ0-000	C-5				64100-MCJ-870ZA	C-34	64215-MCJ-000	C-34
51406-MW4-003	C-8	52101-MCJ-000	C-23	53106-MV9-000	C-5				64100-MCJ-870ZB	C-34	64216-MCJ-000	C-34
51410-MCJ-003	C-8	52101-MCJ-750	C-23.1	53107-KM9-000	C-5				64100-MCJ-960ZA	C-34	64220-MCJ-000ZA	C-37
51410-MCJ-831	C-8	52102-MCJ-000	C-23	53108-MJ0-000	C-5				64100-MCJ-970ZA	C-34	64220-MCJ-000ZA	C-37
51412-KA4-711	C-8	52102-MCJ-000	C-23.1	53140-KY6-000	C-3	56165-MY9-890	C-3.1		64100-MCJ-A00ZA	C-34.1	64220-MCJ-000ZA	C-37.1

ÍNDICE DE NÚMERO DE PEÇAS

Nº da Peça	Nº do bloco	Nº da Peça	Nº do bloco	Nº da Peça	Nº do bloco	Nº da Peça	Nº do bloco	Nº da Peça	Nº do bloco	Nº da Peça	Nº do bloco
64220-MCJ-000ZA	C-37.2	64325-MCJ-000ZA	C-34	64400-MCJ-720ZB	C-35.1	64450-MCJ-780ZA	C-35.1	64531-MCJ-000	C-35.3	64804-MCJ-750ZC	C-37.3
64231-MZ7-300	C-34	64325-MCJ-750ZA	C-34.1	64400-MCJ-720ZC	C-35.1	64450-MCJ-830ZA	C-35.1	64535-MCJ-000	C-35	64811-MCJ-750ZA	C-37.3
64250-MCJ-000ZA	C-34	64326-MCJ-300	C-34	64400-MCJ-750ZA	C-35.2	64450-MCJ-830ZB	C-35.1	64535-MCJ-000	C-35.1	64811-MCJ-750ZB	C-37.3
64253-MR8-300	C-14	64327-MCJ-300	C-34	64400-MCJ-750ZB	C-35.2	64450-MCJ-870ZA	C-35	64535-MCJ-000	C-35.2	64811-MCJ-750ZC	C-37.3
64253-MR8-300	C-14.1	64335-MCJ-000	C-34	64400-MCJ-750ZD	C-35.2	64450-MCJ-870ZB	C-35	64535-MCJ-000	C-35.3	64812-MCJ-750ZA	C-37.3
64253-MR8-300	C-35.3	64350-MCJ-000ZD	C-35	64400-MCJ-780ZA	C-35.1	64450-MCJ-870ZC	C-35	64541-MCJ-000	C-35	64812-MCJ-750ZB	C-37.3
64300-MCJ-000ZD	C-35	64350-MCJ-000ZE	C-35	64400-MCJ-830ZA	C-35.1	64450-MCJ-970ZA	C-35	64541-MCJ-000	C-35.1	64812-MCJ-750ZC	C-37.3
64300-MCJ-000ZE	C-35	64350-MCJ-000ZF	C-35	64400-MCJ-830ZB	C-35.1	64450-MCJ-A00ZA	C-35.3	64541-MCJ-750	C-35.2	64813-MCJ-750ZA	C-37.3
64300-MCJ-000ZF	C-35	64350-MCJ-720ZA	C-35.1	64400-MCJ-870ZA	C-35	64450-MCJ-A00ZB	C-35.3	64541-MCJ-750	C-35.3	64813-MCJ-750ZB	C-37.3
64300-MCJ-670ZD	C-35.1	64350-MCJ-720ZB	C-35.1	64400-MCJ-870ZB	C-35	64452-MCJ-000	C-37	64542-MCJ-000	C-35	64814-MCJ-750ZA	C-37.3
64300-MCJ-720ZA	C-35.1	64350-MCJ-720ZC	C-35.1	64400-MCJ-870ZC	C-35	64453-MCJ-000ZA	C-37	64542-MCJ-000	C-35.1	64814-MCJ-750ZB	C-37.3
64300-MCJ-720ZB	C-35.1	64350-MCJ-780ZA	C-35.1	64400-MCJ-970ZA	C-35	64453-MCJ-000ZB	C-37	64542-MCJ-000	C-35.2	64814-MCJ-750ZC	C-37.3
64300-MCJ-720ZC	C-35.1	64350-MCJ-830ZA	C-35.1	64400-MCJ-A00ZA	C-35.3	64453-MCJ-000ZC	C-37	64542-MCJ-000	C-35.3	64815-MCJ-750ZA	C-37.3
64300-MCJ-780ZA	C-35.1	64350-MCJ-830ZB	C-35.1	64400-MCJ-A00ZB	C-35.3	64453-MCJ-870ZA	C-37	64560-MCJ-000ZA	C-35	64815-MCJ-750ZB	C-37.3
64300-MCJ-830ZA	C-35.1	64350-MCJ-870ZA	C-35	64401-MCJ-780ZA	C-37.2	64453-MCJ-870ZB	C-37	64560-MCJ-000ZA	C-35.1	64815-MCJ-750ZC	C-37.3
64300-MCJ-830ZB	C-35.1	64350-MCJ-870ZB	C-35	64402-MCJ-780ZA	C-37.2	64453-MCJ-870ZC	C-37	64581-MCJ-000	C-35	64816-MCJ-750ZA	C-37.3
64300-MCJ-870ZA	C-35	64350-MCJ-890ZA	C-35.1	64403-MCJ-000ZA	C-37	64454-MCJ-000ZA	C-37	64581-MCJ-000	C-35.1	64816-MCJ-750ZB	C-37.3
64300-MCJ-870ZB	C-35	64350-MCJ-960ZA	C-35	64403-MCJ-000ZB	C-37	64454-MCJ-000ZB	C-37	64581-MCJ-000	C-35.2	64816-MCJ-750ZC	C-37.3
64300-MCJ-890ZA	C-35.1	64350-MCJ-970ZA	C-35	64403-MCJ-000ZC	C-37	64454-MCJ-000ZC	C-37	64581-MCJ-000	C-35.3	64817-MCJ-750ZA	C-37.3
64300-MCJ-960ZA	C-35	64350-MEJ-670ZD	C-35.1	64403-MCJ-870ZA	C-37	64454-MCJ-870ZA	C-37	64581-MCJ-750	C-34.1	64817-MCJ-750ZB	C-37.3
64300-MCJ-970ZA	C-35	64351-MCJ-000ZA	C-37	64403-MCJ-870ZB	C-37	64454-MCJ-870ZB	C-37	64590-MCJ-000ZA	C-34	64817-MCJ-750ZC	C-37.3
64301-MCJ-000ZA	C-37	64351-MCJ-000ZB	C-37	64403-MCJ-870ZC	C-37	64454-MCJ-870ZC	C-37	64593-MCJ-670ZA	C-34	64818-MCJ-750ZA	C-37.3
64301-MCJ-000ZB	C-37	64351-MCJ-000ZC	C-37	64404-MCJ-670	C-35.1	64471-MCJ-670	C-35.1	64593-MCJ-750ZA	C-34.1	64818-MCJ-750ZB	C-37.3
64301-MCJ-000ZC	C-37	64351-MCJ-780ZA	C-37.2	64405-MCJ-670	C-35.1	64471-MCJ-A00	C-35.3	64594-MCJ-670	C-34	64818-MCJ-750ZC	C-37.3
64301-MCJ-780ZA	C-37.2	64351-MCJ-870ZA	C-37	64407-MCJ-780ZA	C-37.2	64472-MCJ-670	C-35.1	64594-MCJ-750	C-34.1	64819-MCJ-750ZA	C-37.3
64301-MCJ-870ZA	C-37	64351-MCJ-870ZB	C-37	64408-MCJ-780ZA	C-37.2	64472-MCJ-670	C-35.1	64595-MCJ-000ZA	C-34	64819-MCJ-750ZB	C-37.3
64301-MCJ-870ZB	C-37	64351-MCJ-960ZA	C-37	64421-MCJ-A00	C-35.3	64472-MCJ-A00	C-35.3	64598-MCJ-670ZA	C-34	64821-MCJ-750ZA	C-37.3
64301-MCJ-960ZA	C-37	64352-MCJ-780ZA	C-37.2	64422-MCJ-A00	C-35.3	64473-MCJ-670	C-35.1	64598-MCJ-750ZA	C-34.1	64821-MCJ-750ZB	C-37.3
64302-MCJ-000ZA	C-37	64355-MCJ-670	C-35.1	64450-MCJ-000ZD	C-35	64473-MCJ-A00	C-35.3	64599-MCJ-670	C-34	64821-MCJ-750ZC	C-37.3
64302-MCJ-000ZB	C-37	64356-MCJ-670	C-35.1	64450-MCJ-000ZE	C-35	64474-MCJ-A00	C-35.3	64599-MCJ-750	C-34.1	64822-MCJ-750ZA	C-37.3
64302-MCJ-000ZC	C-37	64375-MCJ-000ZA	C-34	64450-MCJ-000ZF	C-35	64501-MCJ-000	C-34	64801-MCJ-750ZA	C-37.3	64822-MCJ-750ZB	C-37.3
64302-MCJ-780ZA	C-37.2	64375-MCJ-750ZA	C-34.1	64450-MCJ-670ZD	C-35.1	64501-MCJ-750	C-34.1	64801-MCJ-750ZB	C-37.3	64822-MCJ-750ZC	C-37.3
64305-MCJ-970ZA	C-37.1	64385-MCJ-000	C-34	64450-MCJ-720ZA	C-35.1	64502-MCJ-000	C-34	64801-MCJ-750ZC	C-37.3	64841-MCJ-750ZA	C-37.3
64307-MCJ-670	C-35.1	64400-MCJ-000ZD	C-35	64450-MCJ-720ZB	C-35.1	64502-MCJ-750	C-34.1	64803-MCJ-750ZA	C-37.3	64841-MCJ-750ZB	C-37.3
64313-MCJ-750ZC	C-37.3	64400-MCJ-000ZE	C-35	64450-MCJ-720ZC	C-35.1	64505-MCJ-000	C-34	64803-MCJ-750ZB	C-37.3	64841-MCJ-750ZC	C-37.3
64317-MBG-300	C-34.1	64400-MCJ-000ZF	C-35	64450-MCJ-750ZA	C-35.2	64531-MCJ-000	C-35	64803-MCJ-750ZC	C-37.3	64842-MCJ-750ZA	C-37.3
64321-MCJ-300	C-35	64400-MCJ-670ZD	C-35.1	64450-MCJ-750ZB	C-35.2	64531-MCJ-000	C-35.1	64804-MCJ-750ZA	C-37.3	64842-MCJ-750ZB	C-37.3
64321-MCJ-300	C-35.1	64400-MCJ-720ZA	C-35.1	64450-MCJ-750ZC	C-35.2	64531-MCJ-000	C-35.2	64804-MCJ-750ZB	C-37.3	64842-MCJ-750ZC	C-37.3

ÍNDICE DE NÚMERO DE PEÇAS

Nº da Peça	Nº do bloco	Nº da Peça	Nº do bloco	Nº da Peça	Nº do bloco	Nº da Peça	Nº do bloco	Nº da Peça	Nº do bloco	Nº da Peça	Nº do bloco
64851-MCJ-750ZA	C-37.3	77210-MCJ-A00ZB	C-17.1	77253-MCJ-000ZB	C-37	80116-MR1-000	C-34.1	87000		87516-KV6-631	C-24.1
64851-MCJ-750ZB	C-37.3	77215-GC2-000	C-14.1	77253-MCJ-000ZC	C-37	80120-MCJ-750	C-25.1			87520-MCJ-620	C-36
64851-MCJ-750ZC	C-37.3	77215-GC2-000	C-16	77253-MCJ-780ZA	C-37.2	80120-MCJ-A00	C-25.1	87125-041-680	C-36	87523-MCJ-A00	C-36
64852-MCJ-750ZA	C-37.3	77215-GC2-000	C-16.1	77253-MCJ-870ZA	C-37	80201-MCJ-A00	C-25.1	87139-463-670	C-36	87523-MCJ-F00	C-36
64852-MCJ-750ZB	C-37.3	77215-MCJ-000	C-27	77253-MCJ-870ZB	C-37			87501-MAS-415	C-36	87523-MZ3-300	C-36
64852-MCJ-750ZC	C-37.3	77215-MCJ-750	C-27.1	77253-MCJ-870ZC	C-37			87501-MBW-P00	C-36	87523-MZ3-620	C-36
64853-KCJ-750ZB	C-37.3	77216-MCJ-000	C-27	77253-MCJ-970ZA	C-37.1	81000		87505-MCJ-620	C-36	87560-KCH-630	C-36
64853-MCJ-750ZA	C-37.3	77216-MCJ-750	C-27.1	77254-MCJ-970ZA	C-37.1			87505-MCJ-630	C-36	87560-MZ0-610	C-36
64854-MCJ-750ZA	C-37.3	77217-MCJ-750	C-27.1	77255-MCJ-970ZA	C-37.1	81214-MW0-300	C-14	87505-MCJ-640	C-36	87560-MZ0-611	C-36
64854-MCJ-750ZB	C-37.3	77220-MCJ-003	C-16	77300-MCJ-000	C-16	81312-GJ5-000	C-23	87505-MCJ-660	C-36	87560-MZ0-670	C-36
		77220-MCJ-751	C-16.1	77300-MCJ-750	C-16.1	81312-GJ5-000	C-23.1	87505-MCJ-670	C-36	87560-MZ0-740	C-36
75000		77225-MCJ-000	C-16	77301-MCJ-000	C-16			87505-MCJ-720	C-36	87560-MZ0-741	C-36
		77226-KY2-700	C-16	77301-MCJ-750	C-16.1	83000		87505-MCJ-730	C-36	87560-MZ1-620	C-36
75581-GN8-920	C-16.1	77226-MBG-300	C-17.1	77320-MCJ-000	C-16			87505-MCJ-750	C-36	87565-MCJ-000ZA	C-36
		77231-MCJ-000	C-16	77320-MCJ-750	C-16.1	83151-MAJ-000	C-14.1	87505-MCJ-A00	C-36	87565-MCJ-000ZB	C-36
77000		77233-MCJ-000	C-16			83151-MAJ-G00	C-14	87505-MCJ-C00	C-36	87565-MCJ-000ZC	C-36
		77233-MCJ-750	C-16.1	80000		83415-KFG-300	C-35.3	87505-MCJ-C10	C-36	87565-MCJ-670ZB	C-36
77100-MCJ-000	C-16	77234-MBL-611	C-16.1			83551-MA6-000	C-34	87505-MCJ-F00	C-36	87565-MCJ-750ZA	C-36
77100-MCJ-750	C-16.1	77240-MCJ-750	C-16.1	80101-KB7-600	C-14	83641-KY2-700	C-17	87505-MCJ-M00	C-36	87565-MCJ-750ZB	C-36
77204-312-000	C-16	77242-MCJ-750	C-16.1	80101-MCJ-750ZA	C-25.1	83641-KY2-700	C-17.1	87505-MCJ-R00	C-36	87565-MCJ-750ZC	C-36
77204-312-000	C-16.1	77251-342-000	C-32	80101-MCJ-750ZB	C-25.1	83642-KY2-700	C-17	87507-MCJ-620	C-36	87565-MCJ-750ZD	C-36
77205-KM4-000	C-29	77251-GR1-000	C-32	80102-MCJ-000	C-25	83642-KY2-700	C-17.1	87507-MCJ-630	C-36	87565-MCJ-780ZA	C-36
77210-MCJ-000ZD	C-17	77251-MCJ-000ZA	C-37	80102-MCJ-000	C-25.1			87507-MCJ-640	C-36	87565-MCJ-830ZA	C-36
77210-MCJ-000ZE	C-17	77251-MCJ-000ZB	C-37	80103-MCJ-750	C-25.1			87507-MCJ-660	C-36	87565-MCJ-830ZB	C-36
77210-MCJ-000ZF	C-17	77251-MCJ-000ZC	C-37	80105-MCJ-000	C-25	84000		87508-MCF-000	C-36	87565-MCJ-870ZA	C-36
77210-MCJ-670ZD	C-17	77251-MCJ-780ZA	C-37.2	80105-MCJ-671	C-25			87508-MCF-620	C-37	87565-MCJ-870ZB	C-36
77210-MCJ-750ZA	C-17.1	77251-MCJ-870ZA	C-37	80105-MCJ-750ZA	C-25.1	84601-HC4-000	C-1	87508-MCJ-630	C-37	87565-MCJ-870ZC	C-36
77210-MCJ-750ZC	C-17.1	77251-MCJ-870ZB	C-37	80105-MCJ-750ZD	C-25.1	84700-MCJ-A00	C-25.1	87508-MCJ-660	C-37	87565-MCJ-870ZD	C-36
77210-MCJ-750ZD	C-17.1	77251-MCJ-870ZC	C-37	80105-MCJ-750ZE	C-25.1	84701-ML7-670	C-25	87512-GS7-950	C-36	87586-MB6-870ZF	C-36
77210-MCJ-780ZA	C-17	77252-MCJ-000ZA	C-37	80105-MCJ-A00ZA	C-25.1	84703-425-000	C-14	87512-MAS-B80	C-36	87586-MR6-670ZA	C-36
77210-MCJ-830ZA	C-17	77252-MCJ-000ZB	C-37	80105-MCJ-A00ZD	C-25.1	84703-425-000	C-14.1	87512-MAS-F00	C-36	87586-MV9-761	C-36
77210-MCJ-830ZB	C-17	77252-MCJ-000ZC	C-37	80106-MCJ-750	C-25.1	84710-MCJ-670	C-25	87512-MAS-G00	C-36		
77210-MCJ-870ZA	C-17	77252-MCJ-780ZA	C-37.2	80107-MCJ-750	C-25.1			87512-MY3-670	C-36	88000	
77210-MCJ-870ZB	C-17	77252-MCJ-870ZA	C-37	80110-MCJ-000	C-25			87512-MY3-710	C-36		
77210-MCJ-870ZC	C-17	77252-MCJ-870ZB	C-37	80110-MCJ-750	C-25.1	86000		87516-KV6-610	C-24	88110-MCJ-003	C-34
77210-MCJ-970ZA	C-17	77252-MCJ-870ZC	C-37	80114-MCJ-670	C-25			87516-KV6-610	C-24.1	88110-MCJ-003	C-34
77210-MCJ-A00ZA	C-17.1	77253-MCJ-000ZA	C-37	80116-MR1-000	C-34	86150-MCF-300	C-5	87516-KV6-631	C-24	88110-MCJ-013	C-34

ÍNDICE DE NÚMERO DE PEÇAS

Nº da Peça	Nº do bloco	Nº da Peça	Nº do bloco	Nº da Peça	Nº do bloco	Nº da Peça	Nº do bloco	Nº da Peça	Nº do bloco	Nº da Peça	Nº do bloco
88110-MCJ-013	C-34.1	90015-MAT-000	M-13	90102-MN8-700	C-31	90111-162-000	C-16	90117-MCJ-000	C-17.1	90164-MCJ-000	C-31
88120-MCJ-003	C-34	90015-MCJ-751	M-13	90102-MN8-700	C-31.1	90111-162-000	C-33	90117-MCJ-000	C-35	90164-MCJ-000	C-31.1
88120-MCJ-013	C-34	90017-MA6-000	M-2	90103-MBG-000	C-25.1	90111-162-000	C-33.1	90117-MCJ-000	C-35.1	90165-MCJ-000	C-31
88120-MCJ-013	C-34.1	90018-ZE1-000	M-17	90103-MBG-000	C-34.1	90111-KW3-003	C-17	90117-MCJ-000	C-35.2	90165-MCJ-000	C-31.1
		90019-MA6-000	M-2	90103-MCJ-000	C-23	90111-KW3-003	C-17.1	90117-MCJ-000	C-35.3	90166-MCJ-000	C-23
		90019-MAT-000	M-13	90104-MCJ-000	C-23	90111-KW3-003	C-34	90117-MR7-000	C-4	90166-MCJ-000	C-23.1
		90019-MCJ-000	M-12	90104-MCJ-000	C-23.1	90111-KW3-003	C-34.1	90118-MCJ-000	C-34	90180-MN8-006	C-12
		90020-MBW-610	C-5	90104-MN4-000	C-35	90111-KW3-003	C-35	90119-MCJ-000	C-21	90191-KBG-000	C-5
89010-MCJ-000	C-32	90021-MM5-000	M-12	90104-MN4-000	C-35.1	90111-KW3-003	C-35.1	90120-MCJ-000	C-34	90201-415-000	C-4
89101-300-010	C-32	90021-MM5-000	M-16	90105-KV3-700	C-21	90111-KW3-003	C-35.1	90120-MCJ-000	C-34.1	90201-700-000	C-20
89202-KY1-700	C-32	90022-MBW-000	M-4	90105-MBB-000	C-13	90111-MCJ-000	C-19	90121-MCF-000	C-13	90201-PD1-000	C-15
89210-GBJ-J00	C-32	90022-MY5-600	M-16	90105-MBG-000	C-15	90111-MCJ-000	C-19	90121-MCJ-750	C-21	90201-PD1-000	C-15.1
89210-GBJ-J10	C-32	90023-MBW-000	M-9	90105-MBG-000	C-15.1	90111-MCJ-750	C-34.1	90121-MV9-670	M-10	90203-MF9-710	C-22
89211-KJ2-000	C-32	90024-MAS-000	M-6	90105-MCJ-000	C-11	90111-MR5-000	C-28	90122-MCJ-750	C-3.1	90208-438-000	C-19
89216-KB7-000	C-32	90029-888-000	M-9	90105-MY9-000	C-23	90111-MR5-000	C-28.1	90123-MCJ-750	C-3.1	90231-MM5-000	M-6
89216-MBG-000	C-32	90035-MCJ-000	M-2	90105-MY9-000	C-23.1	90112-MCJ-000	C-22	90124-MCJ-750	C-3.1	90301-473-003	C-14.1
89218-MAZ-000	C-32	90037-422-003	M-15	90106-KCZ-000	C-7	90113-438-000	C-3	90125-MCJ-750	C-11	90301-473-003	C-16
89221-429-000	C-32	90065-MCJ-000	C-20	90106-KCZ-000	C-16.1	90113-MAS-E00	C-23	90126-MCJ-750	C-3.1	90301-473-003	C-16.1
89227-461-000	C-32	90071-MB0-000	M-11	90106-MBB-000	C-10	90113-MAS-E00	C-23.1	90126-MR7-003	C-8	90301-MCJ-750	C-3.1
		90071-MB0-000	M-11.1	90106-MCJ-000	C-23	90113-MCJ-000	C-34	90127-MCJ-750	C-19	90301-MG3-000	C-4
		90074-MT4-000	C-14	90106-MCJ-000	C-23.1	90113-MCJ-000	C-34.1	90130-MCJ-000	C-23	90302-425-830	C-6
		90074-MT4-000	C-14.1	90107-MAS-E01	C-9	90113-MCJ-000	C-35	90130-MCJ-750	C-23.1	90302-MB2-000	C-25
90001-GHB-660	C-29	90081-149-010	M-3	90107-MBG-000	C-5	90113-MCJ-000	C-35.1	90131-883-000	M-12	90302-MCJ-750	C-6
90002-MY5-850	M-1	90082-HA0-000	M-4	90107-MCJ-000	C-1	90113-MCJ-000	C-35.2	90131-MCJ-000	C-9	90304-GA6-003	C-23
90004-GHB-600	M-4	90085-413-781	M-7	90108-MAS-E01	C-9	90113-MCJ-000	C-35.3	90133-MR8-000	C-22	90304-GA6-003	C-23.1
90004-GHB-660	M-1	90085-MZ1-000	C-7	90108-MBG-000	C-15	90114-KW7-900	C-27	90135-MM4-000	C-14.1	90304-GE8-003	C-24
90004-GHB-660	C-29	90093-MG3-000	C-16.1	90108-MBG-000	C-15.1	90114-KW7-900	C-27.1	90140-MCJ-750	C-5	90304-GE8-003	C-24.1
90005-MAZ-000	M-13	90097-MY6-880	C-16	90108-MR7-000	C-8	90114-KW7-900	C-34	90145-MS9-612	C-4	90304-KAE-871	C-13
90005-MCJ-000	M-2	90097-MY6-880	C-16.1	90109-MCJ-750	C-34.1	90114-MCF-006	C-4	90145-MS9-612	C-11	90304-MCJ-750	C-5
90006-GHB-680	M-5	90101-MBB-000	C-24	90109-SB6-000	C-17	90114-MCJ-000	C-7	90147-MK6-671	C-22	90304-MJ4-670	C-5
90006-GHB-680	M-8	90101-MBB-000	C-24.1	90109-SB6-000	C-17.1	90114-MCJ-000	C-7	90153-MCJ-000	C-31	90304-MM5-000	C-19
90007-MAL-A00	M-2	90101-MBW-000	C-31	90109-SB6-000	C-34	90114-MCJ-000	C-35	90154-HA8-000	C-24.1	90305-MAZ-000	C-13
90010-GE0-710	C-27	90101-MBW-000	C-31.1	90110-KY6-000	C-24	90114-MCJ-000	C-35.1	90157-KAF-000	C-21	90305-MC0-003	C-24.1
90010-ML0-720	C-20	90101-MW0-000	C-19	90110-KY6-000	C-24.1	90114-MCJ-000	C-35.2	90158-KY4-900	C-21	90305-MCJ-000	C-10
90013-430-000	M-5	90101-MY1-000	C-19	90110-MCJ-000	C-11	90114-MCJ-000	C-35.3	90162-MCJ-000	C-31	90305-MN5-000	C-35.2
90013-MCJ-751	M-13	90101-MY1-000	C-19	90110-MCJ-000	C-11	90115-MCJ-000	C-21	90162-MCJ-000	C-31.1	90305-MN5-000	C-35.3
90014-MAS-E00	M-13	90102-MCJ-000	C-31	90110-MCJ-750	C-31.1	90116-MCJ-000	C-17	90163-MCJ-000	C-31	90309-357-000	C-23
90014-MCJ-000	M-13	90102-MCJ-000	C-31.1	90110-ML7-000	C-24	90116-MCJ-000	C-17.1	90163-MCJ-000	C-31.1	90309-357-000	C-23.1

ÍNDICE DE NÚMERO DE PEÇAS

Nº da Peça	Nº do bloco	Nº da Peça	Nº do bloco	Nº da Peça	Nº do bloco	Nº da Peça	Nº do bloco	Nº da Peça	Nº do bloco	Nº da Peça	Nº do bloco
90312-MT3-000	C-1	90455-ML7-000	M-15	90545-300-000	C-11	91000		91251-MCJ-003	C-23	91316-PE7-730	EOP-2
90312-MT3-000	C-1.1	90458-729-920	M-15	90601-MAS-000	M-14			91251-MCJ-003	C-23.1	91320-MB0-000	M-11
90312-MT3-000	C-34	90459-438-000	M-15	90602-ML7-000	M-15		91001-MT7-003	91252-MCF-003	C-23	91320-MB0-000	M-11.1
90312-MT3-000	C-34.1	90459-MM4-000	M-6	90603-MN4-000	M-15		91008-374-003	91252-MCF-003	C-23.1	91320-MBE-008	M-11.1
90315-MK3-003	C-33	90463-MAT-000	M-15	90604-MM5-000	M-15		91009-MAS-003	91252-MCJ-003	C-10	91351-MT7-003	C-8
90315-MK3-003	C-33.1	90463-MCJ-000	M-15	90646-657-000	C-18		91015-425-831	91253-MCF-003	C-23	91352-MCF-003	C-13
90321-MCJ-000	C-3	90463-ML7-000	M-2	90646-657-000	C-18.2		91015-KT8-005	91253-MCF-003	C-23.1	91356-425-003	M-17
90321-MM5-000	C-35	90463-ML7-000	M-10	90649-SC2-003	C-30		91016-371-000	91254-MCF-003	C-13	91356-425-003	EOP-2
90321-MM5-000	C-35.1	90463-ML7-000	M-13	90649-SC2-003	C-30.1		91016-KT8-005	91255-MCJ-751	C-8	91404-750-800	C-29
90401-MBW-000	M-4	90463-ML7-000	EOP-1	90650-KV6-003	C-28.1		91021-MV9-671	91256-MCF-003	C-8	91405-PD1-004	C-15
90401-MCJ-000	C-13	90463-ML7-000	EOP-2	90651-GCT-J50	C-17.1		91022-MM5-003	91256-MCJ-751	C-8	91405-PD1-004	C-15.1
90402-921-000	C-30.1	90464-MAT-000	M-15	90651-KV6-003	C-3		91023-MM5-641	91257-MCJ-751	C-8	91406-166-000	C-31.1
90403-KV3-830	C-20	90464-MCJ-000	M-15	90651-KV6-003	C-3.1		91026-MB4-003	91258-GF4-003	C-8	91406-SL4-931	C-15.1
90403-MCJ-750	C-20	90473-147-000	C-4	90651-MCF-006	C-4		91026-MV9-671	91262-KV3-831	C-23	91411-679-000	C-1
90404-MBW-000	M-9	90485-MB2-000	C-23	90651-MCF-006	C-4		91051-MCF-003	91262-KV3-831	C-23.1	91456-371-770	C-34
90405-KT7-000	M-5	90501-MCJ-000	C-7	90652-KT1-771	C-28.1		91052-MCF-000	91262-KV3-831	C-24	91456-371-770	C-34.1
90405-MCA-780	M-5	90502-MCF-000	C-13	90683-GR1-003	C-17		91052-MCF-003	91262-KV3-831	C-24.1	91508-MM5-000	C-18
90408-KW1-900	M-4	90502-VA4-640	C-25	90683-GR1-003	C-23		91052-MCF-003	91301-ML7-003	M-5	91508-MM5-000	C-18.2
90417-041-000	C-21	90504-964-000	C-34	90683-GR1-003	C-23.1		91053-MAZ-003	91301-ML7-003	EOP-2	91548-SA5-003	C-3
90417-360-000	M-16	90504-964-000	C-34.1	90683-KJ2-003	C-19		91053-MCJ-003	91301-P7A-004	M-18.2	91549-MW0-790ZA	C-34
90428-PD6-003	C-15	90504-964-000	C-35.2	90683-MBW-003	C-17		91053-MCJ-751	91301-PM7-003	M-18	91549-MW0-790ZA	C-34.1
90428-PD6-003	C-15.1	90504-964-000	C-35.3	90683-MBW-003	C-34		91059-KY2-711	91302-MAL-601	M-13	91549-MW0-790ZA	C-35
90432-MM5-000	M-6	90505-MCJ-750	C-20	90683-MBW-003	C-34.1		91071-KV3-005	91302-MAL-601	EOP-2	91549-MW0-790ZA	C-35.1
90442-028-000	M-13	90505-MR7-000	C-20	90683-MBW-003	C-35		91071-KV3-005	91302-MB0-013	M-10		
90442-028-000	EOP-2	90506-425-830	C-6	90683-MBW-003	C-35.1		91071-KV3-005	91302-MB0-013	EOP-2	92000	
90442-397-000	M-4	90522-170-700	C-16	90683-MBW-003	C-35.2		91071-KV3-005	91303-PK2-005	C-18		
90442-397-000	EOP-1	90522-170-700	C-16.1	90683-MBW-003	C-35.3		91071-MCJ-003	91305-MCJ-751	M-13	92301-05008-0A	M-2
90443-GC8-000	C-11	90522-170-700	C-33	90701-MV9-670	M-5		91071-MCJ-003	91307-611-000	C-33	92501-06030-0A	C-21
90443-MJ6-000	M-13	90525-428-900	C-14	90701-MV9-670	M-13		91071-MCJ-003	91307-KF0-003	M-5	92501-08030-0A	C-21
90443-MJ6-000	EOP-2	90525-428-900	C-14.1	90741-413-000	M-14		91072-KT7-003	91307-KF0-003	EOP-2		
90451-155-000	M-16	90525-GC4-700	M-5	90841-001-000	C-31		91072-KT7-003	91309-425-003	M-11	93000	
90451-KG4-000	M-6	90540-SA7-000	C-34	90841-001-000	C-31.1		91106-KM1-013	91309-425-003	M-11.1		
90452-323-000	M-2	90540-SA7-000	C-34.1	90899-KL8-000	C-25.1		91203-KA4-771	91309-PX4-003	M-2	93401-05010-00	C-17
90452-323-000	EOP-1	90543-MV9-670	M-1				91204-KK0-003	91311-MR7-003	C-8	93401-05010-00	C-17.1
90452-MAT-000	M-15	90543-MV9-670	EOP-1				91207-MW0-003	91313-MB0-003	M-12	93401-06014-00	C-33
90452-MR7-000	M-15	90545-300-000	C-4				91212-422-006	91313-MB0-003	EOP-2	93401-06014-00	C-33.1
90454-MC7-000	M-17						91212-422-006	91316-PE7-730	M-12	93402-05014-00	M-18

ÍNDICE DE NÚMERO DE PEÇAS

Nº da Peça	Nº do bloco	Nº da Peça	Nº do bloco	Nº da Peça	Nº do bloco	Nº da Peça	Nº do bloco	Nº da Peça	Nº do bloco	Nº da Peça	Nº do bloco
93402-05014-00	M-18.2	93913-24220	C-18	94101-06000	C-21	95005-35090-20	M-18.1	95701-08060-00	M-13	96300-06020-00	C-33
93404-06028-00	C-33	93913-24220	C-18.2	94102-08000	C-21	95005-35150-20	M-18.1	95701-08070-00	M-13	96300-06020-00	C-33.1
93404-06028-00	C-33.1	93913-24220	C-25.1	94102-08700	C-34	95005-35230-20	M-18.1	95701-10065-00	M-13	96300-06022-07	C-2
93500-05020-0A	C-3	93913-24220	C-30	94103-05700	C-2.1	95005-35230-20	M-18.1			96300-06028-07	C-4
93500-05020-0A	C-3.1	93913-24220	C-30.1	94103-06000	C-16.1	95005-35290-20	C-14	96000		96300-08012-07	C-6
93600-04050-1G	C-4	93913-25480	C-2.1	94103-06000	C-25	95005-35290-20	C-14.1			96300-08018-00	C-14
93891-04020-00	C-30.1			94103-08000	C-19	95005-35300-20	M-18.1	96001-06008-00	C-20	96300-08025-00	C-14
93891-04025-00	C-30	94000		94109-12000	M-12	95005-45500-20	C-14	96001-06010-00	C-30.1	96300-08038-00	C-23
93891-05012-07	C-34.1			94109-12000	EOP-2	95005-45500-20	C-14.1	96001-06012-00	C-16	96300-08038-00	C-23.1
93892-03008-10	M-18	94001-06000-0S	C-3	94201-16120	C-21	95005-50520-30	C-33.1	96001-06012-00	C-31.1	96300-08040-07	C-5
93892-03008-10	M-18.2	94001-06020-0S	C-20	94201-16150	C-11	95005-55530-20	C-33	96001-06014-00	C-16.1	96400-08045-00	C-6
93892-05012-10	M-18	94002-08000-0S	C-11	94201-20120	C-11	95005-55650-20	C-33	96001-06018-07	C-4	96400-08045-00	C-19
93892-05020-07	C-3	94002-08000-0S	C-11	94201-20150	C-21	95005-55650-20	C-33.1	96001-06020-00	C-11	96400-08045-00	C-19
93892-05020-07	C-3.1	94021-06070-0S	C-4	94301-08140	M-1	95005-80640-50	C-14	96001-06020-00	C-18.1	96500-06016-00	C-14.1
93892-05025-07	C-3	94050-05000	C-25.1	94301-08140	M-12	95005-80640-50	C-14.1	96001-06020-07	C-34	96500-06018-00	C-11
93892-05025-07	C-3.1	94050-05000	C-27.1	94301-08200	M-2	95012-15001	C-28	96001-06020-07	C-34.1	96600-06014-07	C-34
93892-06020-10	M-18.2	94050-05070	C-7	94301-10160	M-2	95012-17001	C-28.1	96001-06022-00	M-4	96600-06014-07	C-34.1
93893-04012-17	C-4	94050-05070	C-25	94301-10160	M-8	95015-83000	C-21	96001-06022-07	C-3	96600-06032-00	M-9
93893-04012-17	C-11	94050-05070	C-25.1	94302-07120	M-14	95701-06010-00	C-30.1	96001-06022-07	C-4	96600-08020-10	M-16
93893-05012-08	C-15	94050-06000	C-16	94510-14000	M-16	95701-06012-00	M-13	96001-06025-00	C-25	96700-06020-00	C-35
93893-05012-08	C-15.1	94050-06000	C-25	94520-45000	C-23	95701-06014-00	M-4	96001-06025-00	C-25.1	96700-06020-00	C-35.1
93894-05018-08	C-1.1	94050-06000	C-25.1	94520-45000	C-23.1	95701-06014-00	M-5	96001-06025-00	C-30	96700-06020-00	C-35.2
93894-05022-07	C-1.1	94050-06000	C-30.1	94601-17000	M-14	95701-06014-00	M-13	96001-06025-00	C-30.1	96700-06020-00	C-35.3
93894-05025-07	C-1	94050-06000	C-33			95701-06014-00	M-15	96001-06025-07	M-10	96700-06020-00	C-35.3
93901-24480	C-25.1	94050-06000	C-33.1	95000		95701-06016-08	C-30	96001-06025-07	C-33	96700-06032-00	M-4
93901-34520	C-26	94050-06000	C-34			95701-06018-07	M-2	96001-06025-07	C-33.1		
93903-24280	C-26	94050-06020	C-19	95002-02100	C-33	95701-06025-00	M-17	96001-06028-07	C-14	98000	
93903-24380	C-34	94050-06070	C-26	95002-02100	C-33.1	95701-06028-00	M-11	96001-06028-07	C-14.1		
93903-24380	C-35	94050-06070	C-26.1	95002-40850-04	C-15	95701-06028-00	M-11.1	96001-06060-00	M-10	98059-5892U	M-2
93903-24380	C-35.1	94050-06080	C-15	95002-40850-04	C-15.1	95701-06028-00	M-12	96001-06070-00	M-10	98059-5992U	M-2
93903-25210	C-27	94050-06080	C-15.1	95002-41050-08	C-15	95701-06035-00	M-12	96211-08000	C-21	98200-33000	C-28
93903-25420	C-18	94050-06080	C-26	95002-41250-08	C-33	95701-06035-00	M-13	96220-40080	M-16	98200-33000	C-28.1
93903-25420	C-18.2	94050-06080	C-26.1	95002-41250-08	C-33.1	95701-06035-00	M-17	96300-06012-00	C-16	98200-41000	C-30
93903-25480	C-18.2	94050-08000	C-19	95002-50000	C-33.1	95701-06040-00	M-12	96300-06012-07	C-35	98200-41000	C-30.1
93903-254G0	C-18	94050-10000	C-31	95003-43002-20	C-20	95701-06040-07	C-25	96300-06012-07	C-35.1	98200-42000	C-28
93911-24380	C-26.1	94050-10000	C-31.1	95003-45006-10	C-22	95701-06055-00	M-13	96300-06012-07	C-35.2	98200-42000	C-30
93911-25420	C-18	94050-12000	C-31	95005-35050-20	M-18.1	95701-08050-00	M-2	96300-06012-07	C-35.3	98200-42000	C-30
93911-25420	C-18.2	94050-12000	C-31.1	95005-35080-20	M-18.1	95701-08050-00	M-13	96300-06016-00	C-25	98200-42000	C-30.1

ÍNDICE DE NÚMERO DE PEÇAS

Nº da Peça	Nº do bloco	Nº da Peça	Nº do bloco	Nº da Peça	Nº do bloco	Nº da Peça	Nº do bloco	Nº da Peça	Nº do bloco	Nº da Peça	Nº do bloco
99000											
99001-08000	C-32										
99001-10120	C-32										
99002-13500	C-32										
99003-10000	C-32										
99003-30000	C-32										
99003-50000	C-32										
99006-12000	C-32										
99006-22000	C-32										



Publicado pela Moto Honda da Amazônia Ltda.
Setor Publicações Técnicas
IMPRESSO NO BRASIL